

ΕΤΗΣΙΟ
ΠΡΟΓΡΑΜΜΑ
ΔΡΑΣΗΣ 2013-
ΠΡΟΫΠΟΛΟΓΙΣΜΟΣ
2013

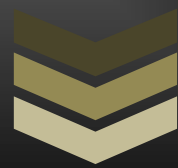

ΔΗΜΟΣ ΥΔΡΑΣ

Πίνακας περιεχομένων

ΕΙΣΑΓΩΓΗ-ΘΕΣΜΙΚΟ ΠΛΑΙΣΙΟ	5
Σκοπός του ετήσιου προγράμματος δράσης του έτους 2013	5
Η σχέση του ετήσιου προγράμματος με το τετραετές επιχειρησιακό πρόγραμμα	5
Σχέση του ετήσιου προγράμματος με τον προϋπολογισμό.....	7
Η δομή – διάρθρωση και το περιεχόμενο του ετήσιου προγράμματος δράσης	7
ΜΕΡΟΣ Ι ΣΥΝΟΛΙΚΗ ΠΑΡΟΥΣΙΑΣΗ ΤΟΥ ΕΤΗΣΙΟΥ ΠΡΟΓΡΑΜΜΑΤΟΣ ΔΡΑΣΗΣ	12
Εισαγωγή.....	13
Οι γενικές κατευθύνσεις και οι προτεραιότητες της δημοτικής αρχής για το έτος 2013.	13
Συνοπτική παρουσίαση των σημαντικών δράσεων του ετήσιου προγράμματος 2013 σε αντιστοιχία με τους γενικούς στόχους και τις προτεραιότητες (ΑΞΟΝΕΣ) του Επιχειρησιακού Προγράμματος.	15
ΑΞΟΝΑΣ 1: ΠΕΡΙΒΑΛΛΟΝ ΚΑΙ ΠΟΙΟΤΗΤΑ ΖΩΗΣ	15
Καθαριότητα	18
ΑΞΟΝΑΣ 2 : ΚΟΙΝΩΝΙΚΗ ΠΟΛΙΤΙΚΗ – ΠΑΙΔΕΙΑ – ΠΟΛΙΤΙΣΜΟΣ ΚΑΙ ΑΘΛΗΤΙΣΜΟΣ	20
Παιδεία	20
Αθλητισμός	21
Πολιτισμός	21
Τουρισμός.....	22
Κοινωνική Πολιτική.....	23
ΑΞΟΝΑΣ 3 : ΤΟΠΙΚΗ ΟΙΚΟΝΟΜΙΑ –ΑΠΑΣΧΟΛΗΣΗ	25

ΑΞΟΝΑΣ 4: ΒΕΛΤΙΩΣΗ ΤΗΣ ΔΙΟΙΚΗΤΙΚΗΣ ΙΚΑΝΟΤΗΤΑΣ ΚΑΙ ΤΗΣ ΟΙΚΟΝΟΜΙΚΗΣ ΚΑΤΑΣΤΑΣΗΣ ΤΟΥ ΔΗΜΟΥ	26
Διοικητική κατάσταση Δήμου.....	26
Οικονομική κατάσταση Δήμου	26
ΜΕΡΟΣ II ΤΕΧΝΙΚΟ ΠΡΟΓΡΑΜΜΑ.....	30
ΜΕΡΟΣ III ΔΙΑΓΡΑΜΜΑΤΑ ΑΝΑΛΥΣΗΣ ΤΟΥ ΕΤΗΣΙΟΥ ΠΡΟΓΡΑΜΜΑΤΟΣ ΔΡΑΣΗΣ.....	36
ΕΠΙΛΟΓΟΣ	39
ΟΜΑΔΑ ΕΡΓΟΥ.....	41
ΠΑΡΑΡΤΗΜΑ – ΠΡΟΫΠΟΛΟΓΙΣΜΟΣ ΕΤΟΥΣ 2013.....	42

ΕΙΣΑΓΩΓΗ-ΘΕΣΜΙΚΟ ΠΛΑΙΣΙΟ

Σύμφωνα με το Άρθρο 4 του Π.Δ. 185/2007 οι Δήμοι που έχουν καταρτίσει τετραετές επιχειρησιακό πρόγραμμα, καθώς και τα Νομικά τους Πρόσωπα, καταρτίζουν ετήσιο πρόγραμμα δράσης για κάθε έτος της δημοτικής περιόδου μαζί με τον ετήσιο προϋπολογισμό τους. Ο Δήμος Ύδρας εφαρμόζοντας τις νομικές διατάξεις και πιστός στις αρχές της σύγχρονης διοίκησης καταρτίζει το ετήσιο επιχειρησιακό του πρόγραμμα που αποτυπώνει τις λειτουργίες των υπηρεσιών του Δήμου τις δραστηριότητες και τις δαπάνες που απαιτούνται και αποτελεί επίσημο έγγραφο του Δήμου, οδηγό στο έργο του για το έτος 2013.

Σκοπός του ετήσιου προγράμματος δράσης του έτους 2013

Ο σκοπός του ετήσιου προγράμματος δράσης είναι να προγραμματίσουν λεπτομερέστερα όλες οι δημοτικές υπηρεσίες του Δήμου και τα Νομικά Πρόσωπα τη δραστηριότητά τους για το έτος 2013 με ορίζοντα το επιχειρησιακό πρόγραμμα της τετραετίας, να εξειδικεύσουν τις δράσεις του τετραετούς προγράμματος και να αποτυπώσουν τις δαπάνες που προκύπτουν από αυτές. Με το ετήσιο πρόγραμμα δράσης, η διοίκηση του Δήμου και ο δημότης μπορούν να γνωρίζουν τις δραστηριότητες που θα εκτελέσουν οι δημοτικές υπηρεσίες αξιοποιώντας τις δαπάνες που προβλέπονται στον προϋπολογισμό καθώς και το αναμενόμενο προϊόν των προγραμματιζόμενων δραστηριοτήτων.

Η σχέση του ετήσιου προγράμματος με το τετραετές επιχειρησιακό πρόγραμμα

Σκοπός των ετήσιων προγραμμάτων δράσης είναι η εξειδίκευση και ο λεπτομερέστερος προγραμματισμός των δράσεων που προβλέπεται από το τετραετές επιχειρησιακό πρόγραμμα ότι θα υλοποιηθούν κατά το επόμενο έτος. Για παράδειγμα, είναι πιθανό στο επιχειρησιακό πρόγραμμα, που είναι τετραετούς διάρκειας, τα μικρότερα έργα να έχουν ομαδοποιηθεί σε κατηγορίες ομοειδών έργων (π.χ. επισκευές και συντηρήσεις οδών). Στο ετήσιο πρόγραμμα

δράσης θα πρέπει να εξειδικευτούν οι κατηγορίες έργων σε συγκεκριμένα έργα (π.χ. επισκευή της οδού Χ στην δημοτική κοινότητα Ψ).

Επομένως, το περιεχόμενο του ετήσιου προγράμματος δράσης περιλαμβάνει τις δράσεις που προκύπτουν από την κατ' έτος εξειδίκευση του τετραετούς επιχειρησιακού προγράμματος και οι δαπάνες των οποίων καλύπτονται από τον ετήσιο προϋπολογισμό.

Το επιχειρησιακό πρόγραμμα αποτελεί πρόγραμμα «πλαίσιο» για την κατάρτιση του ετήσιου προγράμματος. Κάθε έτος πριν από τη σύνταξη του ετήσιου προγράμματος δράσης, οι προϊστάμενοι των δημοτικών υπηρεσιών θα πρέπει να ανατρέχουν στο τετραετές πρόγραμμα του Δήμου, προκειμένου να εντοπίζουν τις δράσεις εκείνες, στις οποίες εμπλέκεται η υπηρεσία τους.

Σύμφωνα με την παρ 6. του Άρθρου 8 της Υ.Α 18183/07, στο ετήσιο πρόγραμμα δράσης μπορεί να τροποποιείται ο προγραμματισμός υλοποίησης των δράσεων που έχουν προβλεφθεί στο επιχειρησιακό πρόγραμμα. Το ετήσιο πρόγραμμα δράσης μπορεί επίσης να περιλαμβάνει νέες δράσεις, οι οποίες δεν έχουν προβλεφθεί στο επιχειρησιακό πρόγραμμα, εφόσον εντάσσονται στη στρατηγική και στις αναπτυξιακές προτεραιότητες του Δήμου. Στις περιπτώσεις αυτές θα πρέπει να σημειώνεται η διαφοροποίηση που υπάρχει σε σχέση με το επιχειρησιακό πρόγραμμα και να τεκμηριώνεται η σκοπιμότητα της νέας δράσης.

Επομένως, μέσω του ετήσιου προγραμματισμού, ένας Δήμος μπορεί να προσαρμόζει τις επιλογές του επιχειρησιακού προγράμματος στις τρέχουσες εξελίξεις και να προσαρμόζει τη δράση του στη μεταβαλλόμενη πραγματικότητα, λαμβάνοντας υπ' όψη τις νέες ευκαιρίες και περιορισμούς.

Δεδομένου ότι «δράσεις υλοποιούνται μόνον εφόσον περιλαμβάνονται στο ετήσιο πρόγραμμα δράσης και καλύπτονται από τον προϋπολογισμό» (Αρ. 206 του Κ.Δ.Κ.) είναι φυσικό το ετήσιο πρόγραμμα να τροποποιείται συχνότερα από το επιχειρησιακό πρόγραμμα. Το επιχειρησιακό πρόγραμμα αποτελεί πρόγραμμα «πλαίσιο» για την κατάρτιση του ετήσιου προγράμματος, για το λόγο αυτό αναθεωρείται ανά διετία.

Σχέση του ετήσιου προγράμματος με τον προϋπολογισμό

Ο προϋπολογισμός αποτελεί οικονομικό πρόγραμμα εσόδων και δαπανών. Το λογικό προαπαιτούμενο για την κατάρτιση ενός προϋπολογισμού, είναι η κατάρτιση του προγράμματος δράσης που αντιστοιχεί στον προϋπολογισμό. Στον προϋπολογισμό αποτυπώνονται το ύψος και τα είδη των δαπανών ενός Δήμου, αλλά δεν αποτυπώνονται οι λειτουργίες που εκτελεί και οι υπηρεσίες που παρέχει ο Δήμος.

Σήμερα, ο ετήσιος προγραμματισμός δράσης ενός Δήμου γίνεται άτυπα κατά τη διαδικασία κατάρτισης του ετήσιου προϋπολογισμού δαπανών. Κατά τη διαδικασία κατάρτισης του προϋπολογισμού δαπανών, η Οικονομική υπηρεσία ενός Δήμου κοινοποιεί στις άλλες υπηρεσίες του το έντυπο με τον προϋπολογισμό της προηγούμενης χρονιάς. Οι δημοτικές υπηρεσίες, προγραμματίζουν τη δραστηριότητά τους για το επόμενο έτος και προτείνουν στην οικονομική υπηρεσία τα ποσά που απαιτείται να προβλεφθούν στους αντίστοιχους κωδικούς του προϋπολογισμού δαπανών. Στη συνέχεια, προκειμένου να συνταχθεί το σχέδιο του προϋπολογισμού, εκτιμάται το ύψος των προσδοκώμενων εσόδων και ιεραρχούνται οι προτάσεις των δημοτικών υπηρεσιών, με βάση τις προτεραιότητες της δημοτικής αρχής.

Το τελικό αποτέλεσμα αυτής της άτυπης διαδικασίας και οι σχετικές αποφάσεις της δημοτικής αρχής και των υπηρεσιών για τις δραστηριότητες της επόμενης χρονιάς, θα πρέπει να αποτυπωθούν πλέον σε επίσημο έγγραφο του Δήμου, δηλ. στο ετήσιο πρόγραμμα δράσης.

Με το ετήσιο πρόγραμμα δράσης, η διοίκηση ενός Δήμου και ο δημότης μπορούν να γνωρίζουν πλέον τις δραστηριότητες που θα εκτελέσουν οι δημοτικές υπηρεσίες αξιοποιώντας τις δαπάνες που προβλέπονται στον προϋπολογισμό καθώς και το αναμενόμενο προϊόν των προγραμματιζόμενων δραστηριοτήτων.

Η δομή – διάρθρωση και το περιεχόμενο του ετήσιου προγράμματος δράσης

Η δομή-διάρθρωση του Ετήσιου Προγράμματος Δράσης του Δήμου αντιστοιχεί στην οργανωτική δομή των υπηρεσιών του Δήμου, διαφέρει από την διάρθρωση του τετραετούς Επιχειρησιακού Προγράμματος του Δήμου που αντιστοιχεί σε προτεραιότητες (Άξονες και Μέτρα). Το Ετήσιο

Πρόγραμμα Δράσης αντιστοιχεί στην οργάνωση του υπηρεσιακού μηχανισμού που θα υλοποιήσει. Η διάρθρωσή του εμφανίζεται ανά διεύθυνση και ανά αυτοτελή διοικητική ενότητα. Ανάλογη δομή έχει και ο ετήσιος προϋπολογισμός δαπανών του Ο.Τ.Α. ο οποίος διαρθρώνεται σε κωδικούς δαπανών -00,10, 15, 20, 30, 35, 40, 50, 70- στους οποίους κωδικοποιούνται (κατηγοριοποιούνται) αντιστοίχως οι δαπάνες των Γενικών Υπηρεσιών, Οικονομικών – Διοικητικών Υπηρεσιών, Υπηρεσιών Πολιτισμού – Αθλητισμού – Κοινωνικής Πολιτικής, Υπηρεσιών Καθαριότητας και Ηλεκτροφωτισμού, Υπηρεσιών Τεχνικών Έργων, Υπηρεσιών Πρασίνου, Υπηρεσιών Πολεοδομίας, Δημοτικής Αστυνομίας, Λοιπών Υπηρεσιών. Το Ετήσιο Πρόγραμμα Δράσης περιλαμβάνει τα προγράμματα των διοικητικών ενότητων -όπως αυτές καθορίζονται από τον Εσωτερικό Οργανισμό Υπηρεσιών (Ο.Ε.Υ.) του Δήμου Ύδρας - και συνοδεύεται από το ετήσιο πρόγραμμα των Νομικών Προσώπων σύμφωνα με το Άρθρο 4 του Π.Δ. 185/2007.

Το ετήσιο πρόγραμμα δράσης του Δήμου καταρτίζεται από τη Οικονομική Επιτροπή και εγκρίνεται από το Δημοτικό Συμβούλιο. Το ετήσιο πρόγραμμα δράσης των Νομικών Προσώπων του Δήμου καταρτίζεται από τον Πρόεδρο και το Διοικητικό Συμβούλιο αυτών και εγκρίνεται από το Δημοτικό Συμβούλιο. Σύμφωνα με το Άρθρο 1 «Διάρθρωση Υπηρεσιακών Μονάδων» του Ο.Ε.Υ., οι Διοικητικές Μονάδες του Δήμου Ύδρας είναι:

ΥΠΗΡΕΣΙΕΣ ΥΠΑΓΟΜΕΝΕΣ ΑΠΕΥΘΕΙΑΣ ΣΤΟ ΔΗΜΑΡΧΟ

1. Ιδιαίτερο Γραφείο Δημάρχου.
2. Γραφείο Αντιδημάρχων.

ΥΠΗΡΕΣΙΕΣ ΔΙΕΥΘΥΝΣΗΣ ΔΙΟΙΚΗΤΙΚΩΝ ΥΠΗΡΕΣΙΩΝ

Η Διεύθυνση Διοικητικών Υπηρεσιών περιλαμβάνει ειδικότερα τις παρακάτω διοικητικές ενότητες :

1. Γραφείο Διοικητικής Μέριμνας, Πρωτοκόλλου, Ανθρωπίνου Δυναμικού και Υποστήριξης Θεσμικών Οργάνων του Δήμου.

2. Γραφείο Δημοτικής Κατάστασης και Ληξιαρχείου.
3. Γραφείο Αλλοδαπών και Μετανάστευσης.
4. Γραφείο Αδειοδοτήσεων και Ρύθμισης Εμπορικών Δραστηριοτήτων.

ΥΠΗΡΕΣΙΕΣ ΔΙΕΥΘΥΝΣΗΣ ΟΙΚΟΝΟΜΙΚΩΝ ΥΠΗΡΕΣΙΩΝ

Η Διεύθυνση Οικονομικών Υπηρεσιών περιλαμβάνει ειδικότερα την παρακάτω διοικητική ενότητα :

1. Γραφείο Ταμειακής Υπηρεσίας

ΥΠΗΡΕΣΙΕΣ ΔΙΕΥΘΥΝΣΗΣ ΚΕΠ

Η Διεύθυνση ΚΕΠ που περιλαμβάνει ειδικότερα τις παρακάτω διοικητικές ενότητες :

1. Γραφείο Εξυπηρέτησης Πολιτών
2. Γραφείο Εσωτερικής Ανταπόκρισης

Τα Νομικά Πρόσωπα του Δήμου Ύδρας είναι:

- 1. Λιμενικό Ταμείο Δήμου Ύδρας**
- 2. Κοινωφελής Επιχείρηση Δήμου Ύδρας.**
- 3. Σχολική Επιτροπή Πρωτοβάθμιας Εκπαίδευσης Ύδρας**
- 4. Σχολική Επιτροπή Δευτεροβάθμιας Εκπαίδευσης Δήμου Ύδρας**

Παρακάτω ακολουθεί το σχετικό οργανόγραμμα των υπηρεσιών και των νομικών προσώπων.

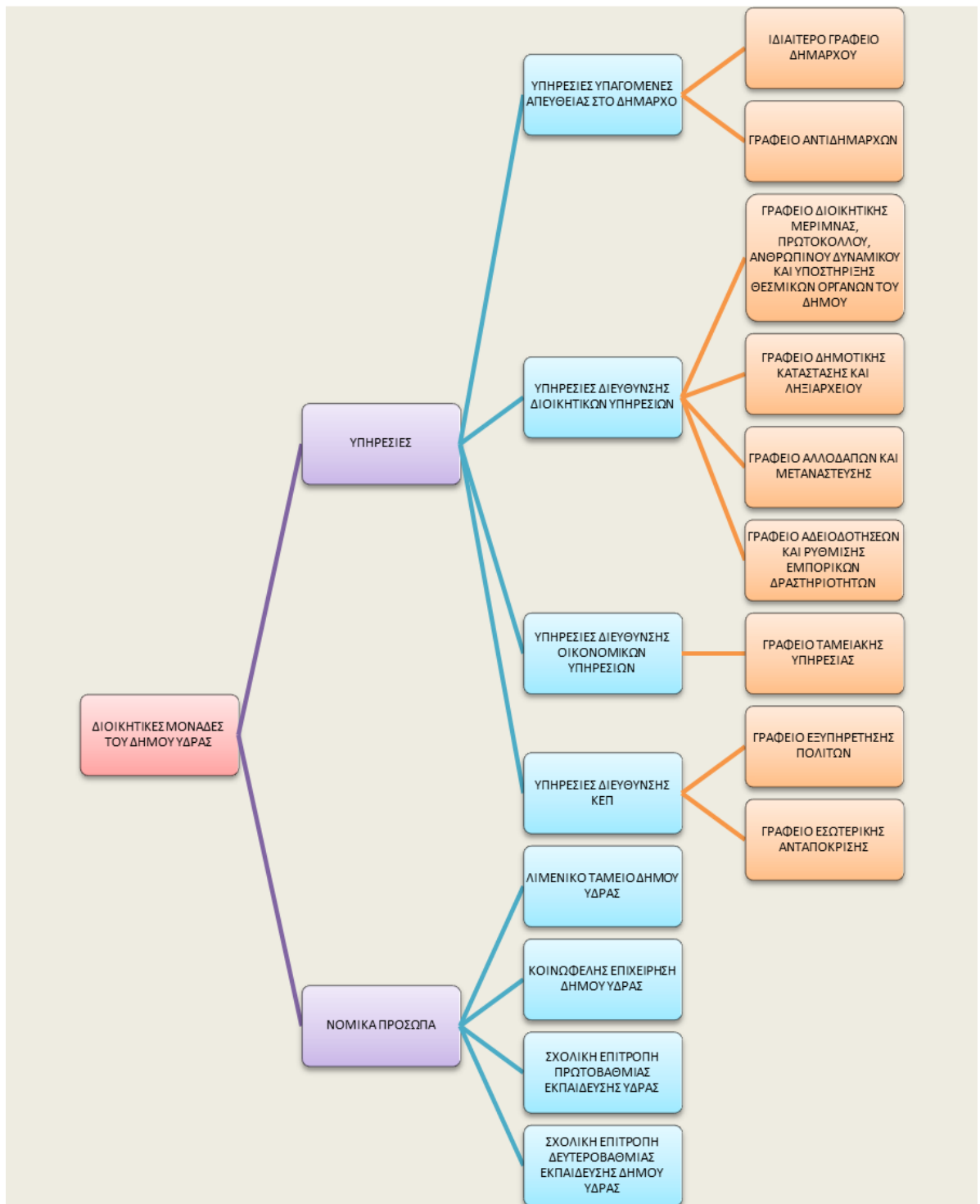

Το **περιεχόμενο** του ετήσιου προγράμματος δράσης του Δήμου διαρθρώνεται στα ακόλουθα μέρη:

- I. ΣΥΝΟΛΙΚΗ ΠΑΡΟΥΣΙΑΣΗ ΤΟΥ ΕΤΗΣΙΟΥ ΠΡΟΓΡΑΜΜΑΤΟΣ ΔΡΑΣΗΣ**
- II. ΤΕΧΝΙΚΟ ΠΡΟΓΡΑΜΜΑ**
- III. ΔΙΑΓΡΑΜΜΑΤΑ ΑΝΑΛΥΣΗΣ ΤΟΥ ΕΤΗΣΙΟΥ ΠΡΟΓΡΑΜΜΑΤΟΣ ΔΡΑΣΗΣ**
- IV. ΕΠΙΛΟΓΟΣ**
- V. ΠΑΡΑΡΤΗΜΑ Ι – ΠΡΟΫΠΟΛΟΓΙΣΜΟΣ**

ΜΕΡΟΣ Ι

ΣΥΝΟΛΙΚΗ ΠΑΡΟΥΣΙΑΣΗ ΤΟΥ ΕΤΗΣΙΟΥ ΠΡΟΓΡΑΜΜΑΤΟΣ

ΔΡΑΣΗΣ

Εισαγωγή

Στη διάρκεια της δημόσιας διαβούλευσης του Επιχειρησιακού Προγράμματος του Δήμου επιδιώξαμε τη συμμετοχή των πολιτών για τον καθορισμό του αναπτυξιακού οράματος της πόλης τους. Ο Δήμος Ύδρας κάλεσε τον κάθε πολίτη χωριστά να συνδράμει με την αποτύπωση των σκέψεων του. Εκτιμήσαμε σαν Δημοτική αρχή ότι η συμμετοχή των πολιτών στο διάλογο ήταν καθοριστική στη διαμόρφωση του σχεδιασμού. Το Ε.Π. έγινε επίσημος προγραμματισμός του Δήμου μας και πλαίσιο της δραστηριότητας όλου του οργανισμού. Ξεκινήσαμε πολλές δράσεις που καθόρισε το Ε.Π. και θεωρήσαμε πρωταρχικές για το νησί μας και τους δημότες.

Οι γενικές κατευθύνσεις και οι προτεραιότητες της δημοτικής αρχής για το έτος 2013.

Οι γενικές κατευθύνσεις της Δημοτικής αρχής πηγάζουν από τις ανάγκες όλων των δημοτών μας για ένα νησί σύγχρονο που σέβεται τον πολίτη και εξασφαλίζει τα σύγχρονα πρότυπα στις υποδομές του ιστορικού περιβάλλοντος. Στο επιχειρησιακό πρόγραμμα ο Δήμος μας καθόρισε μετά από έναν πλούσιο κοινωνικό διάλογο την αναπτυξιακή πορεία του νησιού μας στην προοπτική της τετραετίας. Ένα πολύ σημαντικό μέρος του τετραετούς προγράμματος ξεκίνησε το 2011. Το έτος 2013 συνεχίζουμε να εξειδικεύουμε τις δράσεις και ορίζουμε ως γενικές κατευθύνσεις τα ακόλουθα:

- ❖ Ολοκλήρωση των βασικών υποδομών και μεγάλων έργων που αφορούν στην Αειφόρο Ανάπτυξη.
- ❖ Δημιουργούμε τις δυνατότητες επισκευής σχολικών αιθουσών και κτηρίων σε όλες τις βαθμίδες της εκπαίδευσης .

- ❖ Στο ενδιαφέρον μας είναι η οικονομική ανάπτυξη και η επιχειρηματική δραστηριότητα των δημοτών μας.
- ❖ Στοχεύουμε σε παροχή κοινωνικών υπηρεσιών υψηλού επιπέδου μέσω του Δήμου και των υπηρεσιών του αλλά και των Νομικών του Προσώπων (ΚΕΠ, Κοινωφελής Επιχείρηση)
- ❖ Επιδιώκουμε ένα νησί καθαρό, όμορφο, λειτουργικό, ανθρώπινο που προσφέρει ασφάλεια στους δημότες που κατοικούν σε αυτό, εργάζονται εκπαιδεύονται και στους επισκέπτες που επισκέπτονται το νησί.

Πρόθεση μας είναι:

- να δημιουργήσουμε θεσμούς και δράσεις πολιτισμού, αθλητισμού και νεολαίας
- να πετύχουμε μια ανοιχτή συμμετοχική κοινωνία.
- να εξασφαλίσουμε μια αποτελεσματική και αποδοτική διοίκηση με ευρωπαϊκό προσανατολισμό.
- να δημιουργήσουμε μια σύγχρονη πόλη βασισμένη στις αρχές της αειφόρου ανάπτυξης, με σεβασμό στις επόμενες γενιές.

Συνοπτική παρουσίαση των σημαντικών δράσεων του ετήσιου προγράμματος 2013 σε αντιστοιχία με τους γενικούς στόχους και τις προτεραιότητες (ΑΞΟΝΕΣ) του Επιχειρησιακού Προγράμματος.

Τα σημαντικότερα έργα και δράσεις που επιλέγουμε να υλοποιήσουμε το 2013 και τα οποία είναι σε αντιστοιχία με τις ανάγκες των δημοτών και τον Επιχειρησιακό σχεδιασμό του Δήμου μας είναι:

ΑΞΟΝΑΣ 1: ΠΕΡΙΒΑΛΛΟΝ ΚΑΙ ΠΟΙΟΤΗΤΑ ΖΩΗΣ

Έχει ήδη ολοκληρωθεί ο διαγωνισμός για το έργο «ΚΑΤΑΣΚΕΥΗ ΝΕΩΝ ΚΑΙ ΕΠΙΣΚΕΥΗ ΥΦΙΣΤΑΜΕΝΩΝ ΚΑΛΝΤΕΡΙΜΙΩΝ ΤΟΥ ΔΗΜΟΥ ΎΔΡΑΣ ».ύψους 2.100.000,00 στον οποίο μάλιστα επιτεύχθηκε σημαντική έκπτωση(28,1%). Μετά τον έλεγχο του Ελεγκτικού Συνεδρίου θα υπογραφεί η σύμβαση με τον ανάδοχο εργολάβο και οι εργασίες θα αρχίσουν μέχρι το τέλος Φεβρουαρίου, ενώ ενδέχεται να έχουν ολοκληρωθεί μέσα στο έτος 2013 .

Στο πλαίσιο των προσπαθειών μας για την επίλυση του βασικού προβλήματος της υδροδότησης του νησιού, αρχικά υπογράφηκε προγραμματική σύμβαση-πλαίσιο με την ΕΥΔΑΠ, η οποία όμως αποδείχθηκε ότι ήταν ασύμφορη για τον Υδραίο πολίτη. Στη συνέχεια προσανατολιστήκαμε σε ένα νέο έργο ζωής για το νησί μας, την «Παροχή Υπηρεσιών επεξεργασίας νερού στο δήμο Ύδρας» μέσω μονάδας αφαλάτωσης. Έχει ολοκληρωθεί ο διαγωνισμός στον οποίο επιτεύχθηκε σημαντική έκπτωση (26%), με αποτέλεσμα όταν τεθεί σε λειτουργία, ο Δήμος Ύδρας θα προμηθεύεται το νερό με κόστος 0,96 €/κυβικό μ. (χωρίς ΦΠΑ), ενώ η αγορά και η μεταφορά του κοστίζουν σήμερα στον καταναλωτή 2,40 €/κυβικό μ. (χωρίς ΦΠΑ). Μετά τον έλεγχο του Ελεγκτικού Συνεδρίου θα υπογραφεί η σύμβαση με τον ανάδοχο εργολάβο και οι εργασίες αναμένεται να ολοκληρωθούν μέχρι τις αρχές του καλοκαιριού. Τα οφέλη για τον Υδραίο Πολίτη θα είναι πολλά. Φθηνότερο νερό,

καλύτερης ποιότητας νερό, το νερό θα είναι πόσιμο, άρα μεγάλη οικονομία στα εμφιαλωμένα νερά, προστασία όλων των οικιακών συσκευών και τέλος το νησί μας θα πρασινίσει και πάλι.

Ύψιστης σημασίας έργο θεωρείται το έργο «Ολοκλήρωση Δικτύου Αποχέτευσης και Εγκατάστασης Επεξεργασίας Λυμάτων Οικισμού Ύδρας», το οποίο έχει ενταχθεί στο Ε.Σ.Π.Α. και έχουμε υπογράψει προγραμματική σύμβαση με την Περιφέρεια Αττικής που θα το δημοπρατήσει και θα επιβλέψει την κατασκευή του. Αφορά στην κατασκευή Βιολογικού Καθαρισμού σε νέα θέση (περιοχή σκουπιδιών) όπου εξασφαλίζεται η αδειοδότηση από τις αρμόδιες υπηρεσίες, αλλά και η δυνατότητα κατασκευής του έργου (που στην παλαιότερη θέση ήταν αδύνατο). Το έργο περιλαμβάνει ακόμη την επέκταση του δικτύου αποχέτευσης στον οικισμό της Ύδρας σε μια έκταση 250 στρεμμάτων. Έχουν υποβληθεί οι μελέτες για έγκριση και μέσα στο καλοκαίρι αναμένεται η προκήρυξη του διαγωνισμού κατασκευής του έργου.

Επιπλέον, έχουν ολοκληρωθεί οι μελέτες και έχουμε έλθει σε συμφωνία με την Περιφέρεια Αττικής, προκειμένου να χρηματοδοτήσει το έργο που περιλαμβάνει τη κατασκευή ΕΛΙΚΟΔΡΟΜΙΟΥ και τον δρόμο Μανδράκι – Σκουπίδια – Αγ. Νικόλαος. Μετά την λήψη και των τελευταίων αδειοδοτήσεων θα προχωρήσουμε στη σύναψη της προγραμματικής σύμβασης και στην δημοπράτηση του έργου.

Εξίσου σημαντικό έργο που θα επιτρέπει την ασφαλή πρόσδεση μεγάλων κρουαζιερόπλοιων έξω από το λιμάνι της Ύδρας είναι η τοποθέτηση ΝΑΥΔΕΤΟΥ (Σημαδούρα) . Τα οφέλη για την Ύδρα σίγουρα θα είναι πολλά. Έχουν ήδη ολοκληρωθεί οι μελέτες και οι αδειοδοτήσεις του έργου και έχει συναφθεί προγραμματική σύμβαση με την Περιφέρεια Αττικής. Με την ολοκλήρωση των Τευχών δημοπράτησης το έργο αναμένεται να δημοπρατηθεί μέσα στον Μάρτιο.

Ο Δήμος μας επίσης είναι σε συνεννόηση με την Περιφέρεια για την εξεύρεση οριστικής λύσης στο σοβαρό πρόβλημα της «Διαχείρισης των απορριμμάτων του νησιού», με επιχορήγηση της ίδιας της Περιφέρειας.

Το νησί μας είναι το σπίτι μας, ο χώρος όπου ζούμε, εργαζόμαστε, αξιοποιούμε τον ελεύθερο χρόνο μας.

Από την άλλη πλευρά, τα έργα που αφορούν στην καθημερινότητα των πολιτών κρίνονται εξίσου σημαντικά με τα μεγάλα έργα ανάπτυξης και εξασφαλίζουν άμεσα θετικά αποτελέσματα για το σύνολο των πολιτών ενώ ταυτόχρονα έχουν θετικό αντίκτυπο και στην ίδια την ανάπτυξη της πόλης.

Για το λόγο αυτό προχωρήσαμε στην επίστρωση με καλντερίμι στην περιοχή Αγίου Αντωνίου. Πιο συγκεκριμένα, έχει ήδη ολοκληρωθεί ο διαγωνισμός στον οποίο επιτεύχθηκε σημαντική έκπτωση (26%). Είναι προς υπογραφή της σύμβασης με τον Ανάδοχο εργολάβο και εντός του Φεβρουαρίου θα αρχίσουν οι εργασίες.

Επιπλέον, έχουν ολοκληρωθεί οι μελέτες και μένει η τελική αδειοδότηση από το Υπ. Πολιτισμού για την κατασκευή του δρόμου ΚΑΜΙΝΙ-ΒΛΥΧΟΣ, ένα σημαντικό έργο που θα βελτιώσει την προσβασιμότητα των πολιτών. Μετά την αρχική άρνηση της 1ης Ε.Β.Α. το έργο θα υποβληθεί για επανεξέταση στο Κεντρικό Αρχαιολογικό Συμβούλιο, όπου αναμένουμε θετική γνωμοδότηση. Ήδη έχουμε εξασφαλίσει χρηματοδότηση για την κατασκευή τμήματος του έργου, ενώ μέχρι την έγκριση από το Κ.Α.Σ. ελπίζουμε ότι θα εξασφαλίσουμε χρηματοδότηση για το σύνολο του έργου.

Ένα άλλο σημαντικό έργο είναι αυτό της κατασκευής των ΜΠΙΝΤΩΝ, το οποίο θα δώσει την δυνατότητα στα μεγάλα σκάφη αναψυχής να δένουν με απόλυτη ασφάλεια έξω από τον βραχίονα του λιμανιού μας, συμβάλλοντας στην αποσυμφόρηση του λιμανιού. Το έργο θα χρηματοδοτηθεί

από πόρους του δικού μας Λιμενικού Ταμείου. Το έργο αυτό θα αρχίσει άμεσα, αφού έχουν εξασφαλιστεί όλες οι απαιτούμενες άδειες.

Επίσης, έχει εγκριθεί η μελέτη και έχουν ληφθεί όλες οι άδειες για την κατασκευή του έργου για την επισκευή του λιμανιού Καμινιού. Ο Δήμος είναι σε αναζήτηση χρηματοδότησης, είτε από το ΕΣΠΑ (εφόσον «ανοίξει» σχετικό μέτρο), είτε από την Περιφέρεια Αττικής.

Τέλος, ο Δήμος έχει υποβάλλει αίτηση για Τεχνική βοήθεια για την ωρίμανση έργων του Ε.Σ.Π.Α., ποσού 50.000 €, η οποία βρίσκεται σε διαδικασία αξιολόγησης. Τα αναμενόμενα αποτελέσματα δείχνουν ήδη ότι θα είναι πολύ θετικά.

Καθαριότητα

Στην προσπάθειά μας για μια πόλη καθαρή σχεδιάστηκε ο νέος «Κανονισμός Καθαριότητας» του Δήμου Ύδρας, με τέτοιο τρόπο που να ανταποκρίνεται στις ανάγκες του νησιού και τις ιδιαιτερότητές του. Ως βασικές αρχές του νέου κανονισμού τίθενται η διασφάλιση της δημόσιας υγείας των πολιτών, η βελτίωση της ποιότητας ζωής τους, η προστασία του φυσικού περιβάλλοντος του νησιού και ο εξωραϊσμός της εικόνας του. Η εφαρμογή του νέου κανονισμού ανήκει στην αρμόδια υπηρεσία του Δήμου και θα τηρηθεί αυστηρά και το έτος 2013.



Στη συνέχεια, πραγματοποιήσαμε σύμβαση με «εργολάβο καθαριότητας» για να ενισχύσουμε τον τομέα καθαριότητας του Δήμου. Η σύμβαση θα πραγματοποιηθεί και το 2013.

Επίσης, σημαντική ενέργεια στον τομέα της καθαριότητας ήταν η προμήθεια και τοποθέτηση τεσσάρων οικολογικών κάδων συμπίεσης απορριμμάτων μέσω της ηλιακής ενέργειας, στο λιμάνι της Ύδρας.



Τέλος, υποστηρίζοντας έμπρακτα την φιλοσοφία του νησιού μας σχετικά με τις καθαρές μετακινήσεις των κατοίκων του, ο Δήμος ανέλαβε την πρωτοβουλία για δράση φροντίδας των ιπποειδών τα προηγούμενα δύο έτη και συνεχίζει την δράση αυτή και φέτος. Πιο συγκεκριμένα, το Ελληνικό Ταμείο Μέριμνας Ζώων σε συνεργασία με τον Δήμο Ύδρας, διοργάνωσαν Τριήμερη Δράση Φροντίδας Ιπποειδών, με τη συμβολή κτηνίατρου, ειδικευμένη στα ιπποειδή και πεταλωτή. Κατά τη διάρκεια της δράσης εξετάστηκαν δωρεάν περίπου 130 ζώα, στα οποία εκτός από γενικό έλεγχο, πραγματοποιήθηκε οδοντιατρική εξέταση, έλεγχος στις οπλές και γενικότερα στα πόδια των ζώων, ενώ σε κάποιες περιπτώσεις έγιναν ακόμα και μικροεπεμβάσεις. Επίσης, δόθηκαν συμβουλές στους ιδιοκτήτες σχετικά με τη φροντίδα πληγής, την επίδεση τραύματος και την προστασία από έντομα.



ΑΞΟΝΑΣ 2 : ΚΟΙΝΩΝΙΚΗ ΠΟΛΙΤΙΚΗ – ΠΑΙΔΕΙΑ – ΠΟΛΙΤΙΣΜΟΣ ΚΑΙ ΑΘΛΗΤΙΣΜΟΣ

Παιδεία

Η εκπαίδευση των νέων είναι αδιαμφισβήτητα έναν σημαντικό ζήτημα που η κοινωνία μας θα πρέπει να φροντίζει διαρκώς. Ο Δήμος αναγνωρίζοντας την αρνητική εικόνα που χαρακτηρίζει τις κτηριακές εγκαταστάσεις του νησιού, λειτουργεί με τέτοιο τρόπο ώστε να εξασφαλίσει τα απαιτούμενα και να βελτιώσει αισθητά τις υποδομές εκπαίδευσης για τους κατοίκους μας. Στο πλαίσιο αυτό, σήμερα έχει υπογραφεί προγραμματική σύμβαση με την περιφέρεια Αττικής για την κατασκευή σύγχρονου κτηρίου για την στέγαση του Νηπιαγωγείου με προϋπολογισμό ύψους 40.000 €. Το έργο δημοπρατήθηκε στις 18-12-12 και άμεσα θα ακολουθήσει η υπογραφή σύμβασης με τον ανάδοχο εργολάβο, επιτρέποντας να ξεκινήσουν οι εργασίες κατασκευής τον Ιούνιο, με το τέλος της σχολικής χρονιάς. Το έργο αυτό θα δημιουργήσει κατάλληλες συνθήκες ώστε να γίνει η παρεχόμενη παιδεία ανταγωνιστική και υψηλού επιπέδου.

Επιπλέον, ο Δήμος δημιουργεί βρεφονηπιακό σταθμό για την εξυπηρέτηση των εργαζόμενων μητέρων, προχωρά στη διενέργεια προσεισμικών ελέγχων στα σχολικά κτήρια για την ικανοποίηση της ασφάλειας των μαθητών, υποστηρίζει έμπρακτα τον θεσμό των ολοήμερων

σχολείων, αναλαμβάνει την προληπτική παροχή ιατρικής προς τους μαθητές και θέτει σε λειτουργία την παροχή υποστηρικτικών υπηρεσιών προς τα παιδιά με μαθησιακές δυσκολίες.

Αθλητισμός

Ο Δήμος αναγνωρίζοντας την συμβολή που μπορεί να έχει ο αθλητισμός στην καλή υγεία και το ευγενές πνεύμα για έναν άνθρωπο, θέτει ως στόχο την ώθηση των πολιτών, ιδιαίτερα των νέων, στον αθλητισμό, ενισχύοντας με αυτόν τον τρόπο την ευεξία των πολιτών και την ολοκληρωμένη διαπαιδαγώγηση των νέων. Κατά συνέπεια, η κατασκευή του νέου γηπέδου Ύδρας κρίνεται ως ένα έργο σημαντικό για τα νιάτα της Ύδρας και όχι μόνο. Σήμερα, έχουν πραγματοποιηθεί οι σχετικές μελέτες και έχει ολοκληρωθεί η φάση της αδειοδότησης για την υλοποίηση του έργου. Το Περιφερειακό Συμβούλιο Αττικής και το Δημοτικό Συμβούλιο Ύδρας, έχουν πάρει τις σχετικές αποφάσεις για τη σύναψη προγραμματικής σύμβασης και απομένει η έγκριση του Ελεγκτικού Συνεδρίου για την υπογραφή της. Αμέσως μετά την απαραίτητη έγκριση, θα προκηρυχθεί ο διαγωνισμός και αναμένεται το έργο να έχει δημοπρατηθεί μέχρι τέλος Φεβρουαρίου.

Πολιτισμός

Σημαντικό στοιχείο του νησιού αποτελεί ο πολιτιστικός του χαρακτήρας. Ο Δήμος δραστηριοποιείται αναλαμβάνοντας δράσεις που θα αναδείξουν το πολιτιστικό περιβάλλον του νησιού. Εξέχουσες δράσεις σε αυτόν τον τομέα αποτελούν η διοργάνωση των εορταστικών εκδηλώσεων που πραγματοποιούνται προς τιμήν του Υδραίου Ναυάρχου Ανδρέα Μιαούλη (ΜΙΑΟΥΛΕΙΑ) και η διοργάνωση των εορταστικών εκδηλώσεων προς τιμή των 76 χρόνων από το θάνατο του Πρώτου Προέδρου της Ελληνικής Δημοκρατίας, Υδραίου Ναυάρχου Παύλου Κουντουριώτη (ΚΟΥΝΤΟΥΡΙΩΤΕΙΑ). Αξίζει να σημειωθεί ότι σήμερα η διοργάνωση των δύο αυτών πολιτιστικών γεγονότων του νησιού, έχει ακολουθηθεί από τη μείωση των δαπανών, μέσα από την ενίσχυση των χορηγιών.



Επιπρόσθετα, μετά από δική μας πρόταση, θα υπογραφεί μέσα στο επόμενο διάστημα προγραμματική σύμβαση μεταξύ Υπουργείου Πολιτισμού και Δήμου Ύδρας, σχετικά με την παραχώρηση χρήσης στον Δήμο Ύδρας του Αρχοντικού Π. Κουντουριώτη, προκειμένου να γίνει η εκμετάλλευσή του και η ανάδειξή του ως χώρος πολιτισμού. Η προσπάθεια αυτή θα δώσει ζωή στο αρχοντικό, επιτρέποντάς του να ανοίξει τις πύλες του προς το κοινό και να γίνει πόλος έλξης ποιοτικού πολιτιστικού ενδιαφέροντος. Μια τέτοια δράση είναι δυνατόν να προωθήσει την επιχειρηματικότητα του νησιού γύρω από τον πολιτιστικό τουρισμό και να ενισχύσει τις τοπικές επιχειρήσεις και κατά συνέπεια την τοπική μας οικονομία.

Τουρισμός

Το νησί της Ύδρας ανήκει διοικητικά στην περιφερειακή ενότητα των νήσων της πρωτεύουσας. Η γεωγραφική εγγύτητα της Ύδρας στην πρωτεύουσα, σε συνδυασμό με την εξαιρετική αρχιτεκτονική της, τη σχέση της με τη ναυτιλία καθώς και τη πολιτιστική κληρονομιά της, δημιουργούν ένα πλαίσιο πολύ θετικό για την αξιοποίηση και την τόνωση της τουριστικής κίνησης σε όλη τη διάρκεια του έτους. Για να ενισχύσει και να υποστηρίξει μια τέτοια δυνατότητα ο Δήμος, οφείλει να αναβαθμίσει και να συντηρεί τις παρεχόμενες υπηρεσίες προς τους ιδιώτες, ώστε να είναι ελκυστικές. Μια τέτοια δράση αποτελεί και ο σχεδιασμός και η ανάπτυξη περιοχών πεζοπορικού ενδιαφέροντος, αναδεικνύοντας τα μονοπάτια του νησιού. Η σήμανση των μονοπατιών της Ύδρας έχει ήδη ολοκληρωθεί. Πρόκειται για ένα έργο σπουδαίο, που θα προσελκύσει το ενδιαφέρον για πεζοπορικό τουρισμό σε παγκόσμιο επίπεδο.



Κοινωνική Πολιτική

Η οικονομική κρίση και η υψηλή και παρατεταμένη ανεργία δημιουργούν σοβαρές κοινωνικές επιπτώσεις. Αυτή η κοινωνική κρίση αυξάνει τις ανάγκες της κοινωνίας στους τομείς της κοινωνικής μέριμνας και της αλληλεγγύης, ενώ επιβάλλουν την πρόθεση ενίσχυσης και προσθήκης νέων δράσεων στον άξονα της κοινωνικής μέριμνας.

Ως ιδιαίτερα σημαντικές δράσεις του Δήμου σε αυτόν τον τομέα αναδεικνύονται το Κοινωνικό Φαρμακείο, η Δημοτική Αγορά – Κ.Α.Π.Η., το Δώρο Υγείας και η Εθελοντική Αιμοδοσία. Πιο αναλυτικά, το Κοινωνικό Φαρμακείο έχει ήδη οργανωθεί και τεθεί σε λειτουργία προκειμένου να καλύψει τις ανάγκες των συμπολιτών μας για φαρμακευτική αγωγή, η οποία δεν καλύπτεται πλέον από τους Δημόσιους φορείς υγείας και οι συμπολίτες μας αδυνατούν να καλύψουν με ίδιους πόρους. Επιπλέον, με την ίδια λογική ο Δήμος οργανώνει την λειτουργία Κοινωνικού Παντοπωλείου για την εξυπηρέτηση των αναγκών των πολιτών σε τρόφιμα και άλλα αγαθά πρώτης ανάγκης. Στο επόμενο διάστημα το Κοινωνικό Παντοπωλείο αναμένεται να τεθεί στη διάθεση των πολιτών.

Σχετικά με την Δημοτική Αγορά – Κ.Α.Π.Η., ο Δήμος μεριμνά για την συντήρηση ολόκληρης της Δημοτικής Αγοράς, ενώ παράλληλα εξετάζει την δημιουργία χώρου Κ.Α.Π.Η. για την ψυχαγωγία των ηλικιωμένων κατοίκων του νησιού.

Σημαντική πρωτοβουλία κοινωνικής πολιτικής του Δήμου για τους πολίτες του αποτελεί το Δώρο Υγείας.

Μέσα από αυτή την δράση ο Δήμος επιδίωξε και εξασφάλισε τη συνεργασία με μεγάλο διαγνωστικό κέντρο της χώρας μας για την προμήθεια όλων των Υδραίων πολιτών με την Κάρτα Υγείας. Η κάρτα αυτή αποτελεί μια κάρτα-προνόμιο που εξασφαλίζει σε όλους τους συμπολίτες μας τιμές κρατικού τιμολογίου σε περισσότερες από 800 διαγνωστικές εξετάσεις και ιδιαίτερα προνομιακές τιμές σε άλλες 500 περίπου.

Επιπλέον, ο Δήμος αναγνωρίζει ότι η εθελοντική αιμοδοσία σώζει ζωές και με βάση αυτή την λογική έχει ήδη προβεί στην διοργάνωση τεσσάρων δράσεων εθελοντικής αιμοδοσίας με στόχο τη συμβολή του στην αντιμετώπιση της έλλειψης και της ανεπάρκειας αίματος σε κρίσιμες περιπτώσεις. Οι τέσσερις αυτές δράσεις που διοργανώθηκαν μέσα στα προηγούμενα δύο έτη, αγκαλιάστηκαν ένθερμα από τους συμπολίτες μας, ενώ παράλληλα οι συνεργασίες με τους φορείς υγείας που επέβλεπαν τις δράσεις ήταν επιτυχημένες. Μέσα σε αυτό το αισιόδοξο κλίμα ο Δήμος σκοπεύει να συνεχίσει δυναμικά αυτή τη δράση του και στο μέλλον.

**4η Εθελοντική
Αιμοδοσία
Δήμου Ύδρας**

**Σάββατο
24 Νοεμβρίου 2012**

**9:00-12:00
16:00-19:30**

**Κουλούρειο
Νοσοκομείο
Ύδρας**

ΔΩΣΕ ΑΙΜΑ - ΔΩΣΕ ΖΩΗ

Ο Δήμος Ύδρας και το Γενικό Κρατικό Νοσοκομείο Νίκαιας Πειραιά "Άγιος Παντελεήμων" πραγματοποιούν ΕΘΕΛΟΝΤΙΚΗ ΑΙΜΟΔΟΣΙΑ στο Κουλούρειο Νοσοκομείο Ύδρας. Δώστε αίμα, σώστε τη δική σας ζωή, της οικογένειάς σας και των συνανθρώπων σας.

Μια ακόμη βαρυσήμαντη δράση στον τομέα της κοινωνικής μέριμνας του Δήμου, αποτελεί η οικονομική ενίσχυση των άπορων δημοτών δύο φορές μέσα στο χρόνο (Χριστούγεννα και Πάσχα), προκειμένου να καλυφθούν βασικές καθημερινές τους ανάγκες. Η δράση αυτή θα συνεχιστεί και το 2013.

Τέλος, ο Δήμος συμμετέχει στο πρόγραμμα «Βοήθεια στο σπίτι», το οποίο είναι ένα πρόγραμμα κοινωνικής προστασίας με στόχο την παροχή Πρωτοβάθμιας Κοινωνικής Φροντίδας σε ηλικιωμένα άτομα και άτομα με ειδικές ανάγκες. Πιο συγκεκριμένα, το πρόγραμμα απευθύνεται σε άτομα τρίτης ηλικίας που δεν αυτοεξυπηρετούνται πλήρως και άτομα με κινητικές δυσλειτουργίες και ειδικά προβλήματα, δίνοντας προτεραιότητα στα άτομα που ζουν μόνα τους ή το εισόδημά τους δεν τους επιτρέπει να εξασφαλίσουν τις απαιτούμενες υπηρεσίες για τη βελτίωση της ποιότητας ζωής τους. Βασικός σκοπός λειτουργίας του προγράμματος είναι να βελτιώσει την ποιότητα ζωής των ατόμων της τρίτης ηλικίας καθώς και των ατόμων με κινητικά ή άλλα ειδικά προβλήματα, να υποβοηθήσει την αυτόνομη και αξιοπρεπή διαβίωση, να υποστηρίξει το οικογενειακό περιβάλλον των επωφελούμενων και να προωθήσει την απασχόληση ικανού και εξειδικευμένου προσωπικού. Ο Δήμος μας έχει ήδη κατοχυρώσει την ένταξή του στο πρόγραμμα για το 1ο εξάμηνο του 2013, ενώ προσπαθεί να επεκτείνει τη συμμετοχή του και το επόμενο διάστημα.

ΑΞΟΝΑΣ 3 : ΤΟΠΙΚΗ ΟΙΚΟΝΟΜΙΑ –ΑΠΑΣΧΟΛΗΣΗ

Η διοργάνωση των πολιτιστικών εκδηλώσεων που αναδεικνύουν τον έντονο πολιτιστικό χαρακτήρα του νησιού μας, καθώς και ο τουριστικός προγραμματισμός που έχει σχεδιάσει και υλοποιεί ο Δήμος που αναδεικνύει τις δυνατότητες αναψυχής και γνωριμίας με εναλλακτικές μορφές τουρισμού, αποτελούν βασικό κορμό για την τοπική οικονομία του νησιού. Οι δυνατότητες που απορρέουν από τις δύο αυτές ενότητες ως προς την ενίσχυση των επιχειρήσεων του νησιού, δίνουν ώθηση στην τοπική ανάπτυξη και ισχυροποιούν τη οικονομική θέση των κατοίκων του νησιού. Σημαντική δράση σε αυτό τον τομέα θα διαδραματίσει μελλοντικά η Κ.Ε.Δ.Υ, η οποία θα αναλάβει αποκλειστικά τις πολιτιστικές δραστηριότητες του Δήμου από το 2013, συμμετέχοντας παράλληλα σε προγράμματα απασχόλησης τόσο των νέων όσο και των ανέργων μέσης ηλικίας.

ΑΞΟΝΑΣ 4: ΒΕΛΤΙΩΣΗ ΤΗΣ ΔΙΟΙΚΗΤΙΚΗΣ ΙΚΑΝΟΤΗΤΑΣ ΚΑΙ ΤΗΣ ΟΙΚΟΝΟΜΙΚΗΣ ΚΑΤΑΣΤΑΣΗΣ ΤΟΥ ΔΗΜΟΥ

Διοικητική κατάσταση Δήμου

Ο Δήμος σχεδίασε και ολοκλήρωσε ήδη την μετεγκατάσταση όλων των Υπηρεσιών του σε νέο κτήριο. Η νέα εγκατάσταση θα βελτιωθεί περαιτέρω με την πάροδο του χρόνου, καθώς θα ολοκληρωθεί η τακτοποίηση των υπηρεσιών στον χώρο αυτό. Επιπλέον, βρίσκεται ήδη στη διάθεση του Δημοτικού Συμβουλίου η νέα υπέροχη και λειτουργική αίθουσα των συνεδριάσεων του, την οποία απολαμβάνουμε όλοι.

Επιπρόσθετα, ο Δήμος με στόχο την βελτίωση της ικανότητας του ανθρώπινου δυναμικού του, μεριμνά για την διαρκή κατάρτιση και επιμόρφωση των υπαλλήλων του, αναγνωρίζοντας την συμβολή των ανθρώπινων πόρων ως σημαντική για την άριστη λειτουργία του Δήμου.

Οικονομική κατάσταση Δήμου

Στη διάρκεια του έτους πετύχαμε και συνεχίζουμε:

- Τη μείωση των λειτουργικών δαπανών στις απολύτως αναγκαίες, όπως φαίνεται στο παρακάτω διάγραμμα.

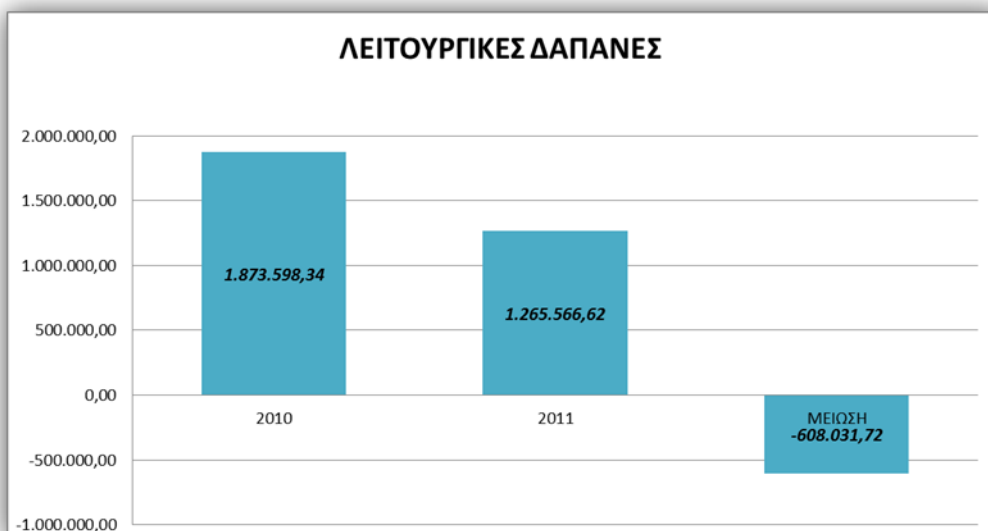

Σημείωση:

Αξίζει να σημειωθεί ότι η μείωση πραγματοποιήθηκε, ενώ ο Δήμος ανέλαβε και τη μισθοδοσία 11 νέων υπαλλήλων που προέρχονται από την πρώην Α.Δ.Ε.Π.Υ.

- Την πλήρη τήρηση των κανόνων χρηστής και διαφανούς οικονομικής διαχείρισης και πιστής εφαρμογής της σχετικής νομοθεσίας.
- Την εξόφληση ποσού 633.741,79€ από υποχρεώσεις προηγούμενων ετών, το οποίο ανέρχεται στο ¼ του συνολικού χρέους του Δήμου.

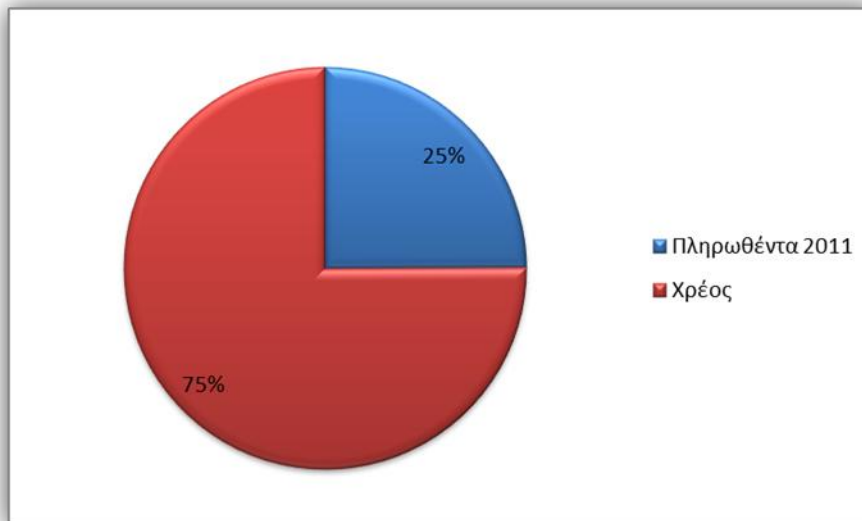

- Την αύξηση των εισπράξεων του Δήμου, η οποία ήδη από το 2011 άγγιξε το 62% των προϋπολογισθέντων εσόδων

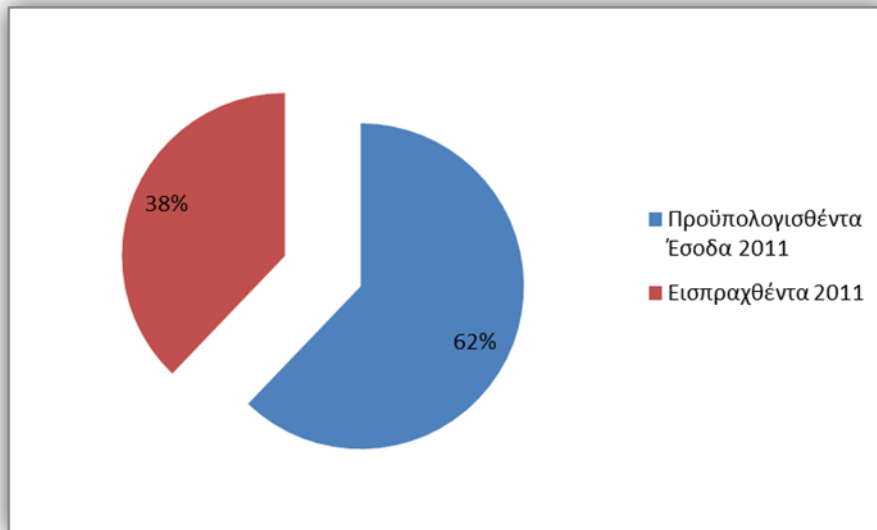

Πρέπει εδώ να σημειώσουμε την εξαιρετικά μειωμένη, σε σχέση με άλλες χρονιές χρηματοδότηση του Δήμου Ύδρας.

Συγκεκριμένα:

Η Συλλογική Απόφαση Τοπικής Αυτοδιοίκησης (Σ.Α.Τ.Α.) το 2011 ήταν μόνο 67.703,06 € όταν τα προηγούμενα χρόνια ξεπερνούσε το 383.000 € κατ' έτος, μείωση της τάξεως των 70%.

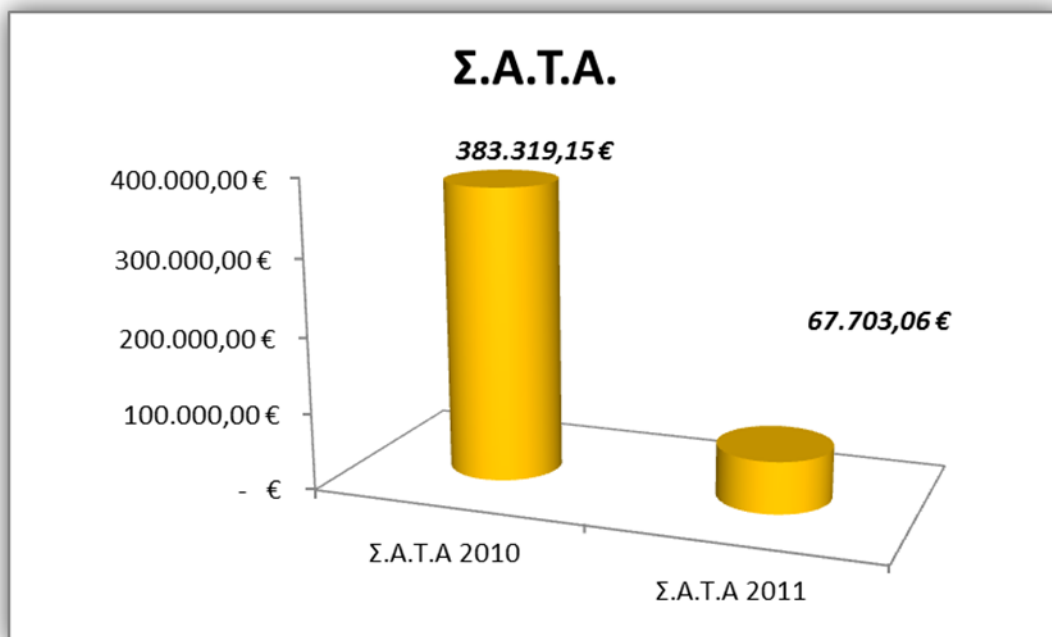

Αντίστοιχα, οι Κεντρικοί Αυτοτελείς Πόροι (Κ.Α.Π) το 2011 ήταν 602.452,52 € ενώ τα προηγούμενα χρόνια ξεπερνούσαν τις 787.000€.

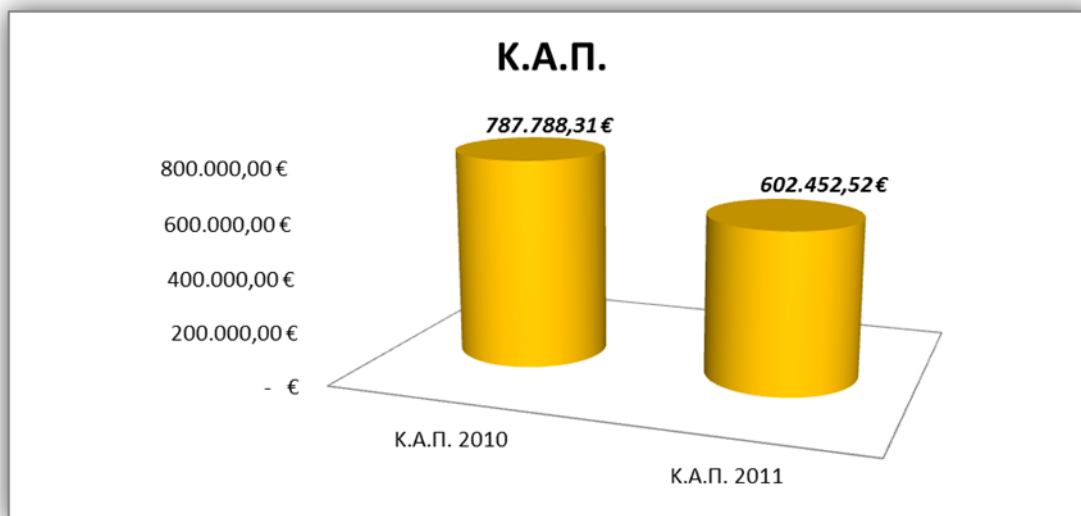

Ως συνέχεια του οράματός μας επιδιώκουμε την αναβάθμιση των οικονομικών υπηρεσιών, τόσο ως προς την κατάρτιση των υπαλλήλων όσο και ως προς την εξυπηρέτηση του δημότη, ενώ παράλληλα επιχειρούμε την αύξηση των εισπράξεων των ληξιπρόθεσμων οφειλών παρελθόντων οικονομικών ετών καθώς και τη διεύρυνση της φορολογικής βάσης του Δήμου, ώστε να επιτευχθεί μέσο-μακροπρόθεσμα η μείωση των δημοτικών φόρων και τελών.

Επιπλέον, επιδιώκεται η επιχορήγηση των ληξιπρόθεσμων οφειλών του Δήμου, σύμφωνα με τις εγκυκλίους 10/9866/16-03-2012 με τίτλο «Εξόφληση ληξιπρόθεσμων υποχρεώσεων» του ΥΠΕΣ και την υπ 'αριθμ. οικ. 2/21967/0094/13-03-2012 του Υπουργείου Οικονομικών, προκειμένου να ρυθμιστεί το ζήτημα της εξόφλησης ληξιπρόθεσμων υποχρεώσεων που αποτελεί βασικό στόχο της δημοσιονομικής πολιτικής του Δήμου για το 2013 με σκοπό την ιεραρχημένη αποπληρωμή των προμηθευτών.

Τέλος, δίνεται έμφαση στην απόλυτη διαφάνεια των οικονομικών στοιχείων του Δήμου, η οποία θα επιτευχθεί με την εφαρμογή του διπλογραφικού συστήματος λογιστικής από το οποίο θα εξάγονται αναλυτικές αναφορές ισολογισμού. Πρόκειται για ένα σύστημα το οποίο είναι ήδη στη φάση της υλοποίησης.

ΜΕΡΟΣ ΙΙ

ΤΕΧΝΙΚΟ ΠΡΟΓΡΑΜΜΑ

(Τεχνικό Πρόγραμμα έργων και μελετών)

Παρακάτω ακολουθεί ο πίνακας του τεχνικού προγράμματος διαχωρισμένο ανά άξονα, με τα αντίστοιχα ποσά του προϋπολογισμού, ενώ στο τέλος του δεύτερου μέρους παρατίθεται διαγραμματική απεικόνιση του τεχνικού προγράμματος με τα συνολικά ποσά ανά άξονα.

ΑΞΟΝΑΣ 1: ΟΡΓΑΝΩΣΗ ΥΠΗΡΕΣΙΩΝ ΔΗΜΟΥ				
ΚΩΔΙΚΟΣ ΤΕΧΝΙΚΟΥ ΠΡΟΓΡΑΜΜΑΤΟΣ	ΤΙΤΛΟΣ ΕΡΓΟΥ	ΠΡΟΫΠΟΛΟΓΙΣΜΟΣ	ΧΡΗΜΑΤΟΔΟΤΗΣΗ	ΚΩΔ. ΠΡΟΫΠΟΛΟΓΙΣΜΟΥ
1.1	ΕΠΙΣΚΕΥΗ ΔΗΜΑΡΧΙΑΚΟΥ ΚΑΤΑΣΤΗΜΑΤΟΣ	5.000,00	Πόροι Δήμου	10/7331.0001
1.2	ΣΥΝΤΗΡΗΣΗ ΚΑΙ ΕΠΙΣΚΕΥΗ ΔΗΜΟΤΙΚΟΥ ΚΤΙΡΙΟΥ - ΜΕΛΙΝΑ ΜΕΡΚΟΥΡΗ	5.000,00	Πόροι Δήμου	10/7331.0009
1.3	ΣΥΝΤΗΡΗΣΗ ΚΑΙ ΕΠΙΣΚΕΥΗ ΓΥΜΝΑΣΙΟΥ ΚΑΙ ΛΥΚΕΙΟΥ ΔΗΜΟΥ	10.000,00	Πόροι Δήμου	10/7331.0004
1.4	ΕΠΙΣΚΕΥΗ ΔΗΜΟΤΙΚΟΥ ΚΑΤΑΣΤΗΜΑΤΟΣ ΛΙΜΕΝΑΡΧΕΙΟΥ	10.000,00	Πόροι Δήμου	10/7331.0006
1.5	ΣΥΝΤΗΡΗΣΗ ΚΑΙ ΕΠΙΣΚΕΥΗ ΣΑΧΤΟΥΡΕΙΟΥ	10.000,00	Πόροι Δήμου	10/7331.0008
1.6	ΣΥΝΤΗΡΗΣΗ ΚΑΙ ΕΠΙΣΚΕΥΗ ΔΗΜΟΤΙΚΟΥ ΚΤΙΡΙΟΥ - Κ.Ε.Π	10.000,00	Πόροι Δήμου	10/7331.0010
1.7	ΣΥΝΤΗΡΗΣΗ ΚΑΙ ΕΠΙΣΚΕΥΗ ΔΗΜΟΤΙΚΩΝ ΣΧΟΛΕΙΩΝ ΚΑΙ Β ΝΗΠΙΑΓΩΓΕΙΟΥ ΔΗΜΟΥ ΥΔΡΑΣ	10.000,00	Πόροι Δήμου	10/7331.0003
1.8	ΣΥΝΤΗΡΗΣΗ ΚΑΙ ΕΠΙΣΚΕΥΗ ΔΗΜΟΤΙΚΗΣ ΑΓΟΡΑΣ ΚΑΙ ΠΕΡΙΒΑΛΛΟΝΤΟΣ ΧΩΡΟΥ	10.000,00	Πόροι Δήμου	10/7331.0011
	ΣΥΝΟΛΟ :	70.000,00		

ΑΞΟΝΑΣ 2: ΠΟΛΕΟΔΟΜΙΑ - ΧΩΡΟΤΑΞΙΑ				
ΚΩΔΙΚΟΣ ΤΕΧΝΙΚΟΥ ΠΡΟΓΡΑΜΜΑΤΟΣ	ΤΙΤΛΟΣ ΕΡΓΟΥ	ΠΡΟΫΠΟΛΟΓΙΣΜΟΣ	ΧΡΗΜΑΤΟΔΟΤΗΣΗ	ΚΩΔ. ΠΡΟΫΠΟΛΟΓΙΣΜΟΥ
2.1	ΜΕΛΕΤΕΣ ΚΤΗΡΙΑΚΩΝ ΕΡΓΩΝ	2.000,00	Πόροι Δήμου	30/7411.0004
2.2	ΜΕΛΕΤΕΣ ΑΝΑΠΛΑΣΗΣ ΠΕΡΙΟΧΩΝ	2.000,00	Πόροι Δήμου	30/7412.0002
	ΣΥΝΟΛΟ :	4.000,00		

ΑΞΟΝΑΣ 3:
ΔΙΚΤΥΑ

ΚΩΔΙΚΟΣ ΤΕΧΝΙΚΟΥ ΠΡΟΓΡΑΜΜΑΤΟΣ	ΤΙΤΛΟΣ ΕΡΓΟΥ	ΠΡΟΫΠΟΛΟΓΙΣΜΟΣ	ΧΡΗΜΑΤΟΔΟΤΗΣΗ	ΚΩΔ. ΠΡΟΫΠΟΛΟΓΙΣΜΟΥ
3.1	ΚΑΤΑΣΚΕΥΗ ΔΙΚΤΥΟΥ ΥΔΡΕΥΣΗΣ ΣΤΟΥΣ ΟΙΚΙΣΜΟΥΣ ΒΛΥΧΟ-ΚΑΜΙΝΙ - ΣΑΧΤΟΥΡΗ	1,00	ΥΠΕΚΑ	25/7326.0014
3.2	ΚΑΤΑΣΚΕΥΗ - ΣΥΝΔΕΣΗ ΔΕΞΑΜΕΝΩΝ ΣΤΟΝ ΟΙΚΙΣΜΟ ΠΑΛΑΜΙΔΑ	1,00	ΥΠΕΚΑ	25/7326.0002
3.3	ΕΡΓΑ ΥΔΡΕΥΣΗΣ ΣΕ ΔΙΑΦΟΡΟΥΣ ΟΙΚΙΣΜΟΥΣ	1,00	ΥΠΕΚΑ	25/7326.0015
3.4	ΕΡΓΑ ΑΝΤΙΚΑΤΑΣΤΑΣΗΣ ΔΙΚΤΥΟΥ ΥΔΡΕΥΣΗΣ	1,00	ΥΠΕΚΑ	25/7326.0012
3.5	ΣΥΝΤΗΡΗΣΗ ΦΡΕΑΤΙΩΝ	1,00	ΥΠΕΚΑ	25/7336.0038
3.6	ΑΝΤΙΚΑΤΑΣΤΑΣΗ ΔΙΚΤΥΩΝ ΑΠΟΧΕΤΕΥΣΗΣ	1,00	ΥΠΕΚΑ	25/7336.0004
3.7	ΑΝΤΙΚΑΤΑΣΤΑΣΗ ΔΙΚΤΥΩΝ ΑΦΑΛΑΤΩΣΗΣ	1,00	ΥΠΕΚΑ	25/7336.0039
3.8	ΚΑΘΑΡΙΣΜΟΣ ΔΙΚΤΥΩΝ ΑΠΟΧΕΤΕΥΣΗΣ	1,00	ΥΠΕΚΑ	25/7336.0007
3.9	ΑΝΤΙΚΑΤΑΣΤΑΣΗ ΔΙΚΤΥΟΥ ΑΝΤΛΙΩΝ	1,00	ΥΠΕΚΑ	25/7336.0040
3.10	ΟΛΟΚΛΗΡΩΣΗ ΑΠΟΧΕΤΕΥΤΙΚΟΥ ΔΙΚΤΥΟΥ ΚΑΙ ΚΑΤΑΣΚΕΥΗ ΕΓΚΑΤΑΣΤΑΣΗΣ ΕΠΕΞΕΡΓΑΣΙΑΣ ΛΥΜΑΤΩΝ (Ε.Ε.Λ.) ΟΙΚΙΣΜΟΥ ΥΔΡΑΣ	11.316.000,00	ΥΠΕΚΑ	25/7326.0016
3.11	ΣΥΝΔΕΣΗ ΜΕ Ο.Κ.Ω	100.000,00	ΥΠΕΚΑ	25/7326.0017
3.12	ΜΕΛΕΤΗ ΟΛΟΚΛΗΡΩΣΗΣ ΑΠΟΧΕΤΕΥΤΙΚΟΥ ΔΙΚΤΥΟΥ - ΕΠΙΚΑΙΡΟΠΟΙΗΣΗ ΤΗΣ ΠΡΟΜΕΛΕΤΗΣ ΤΗΣ Ε.Ε.Λ ΟΙΚΙΣΜΟΥ ΥΔΡΑΣ ΚΑΙ ΤΗΣ Μ.Π.Ε	36.870,48	ΥΠΕΚΑ	25/7413.0002
3.13	ΓΕΩΛΟΓΙΚΕΣ ΜΕΛΕΤΕΣ ΕΡΓΩΝ ΑΠΟΧΕΤΕΥΣΗΣ	2.000,00	Πόροι Δήμου	30/7413.0000
3.14	ΠΕΡΙΒΑΛΛΟΝΤΙΚΕΣ ΜΕΛΕΤΕΣ ΕΡΓΩΝ ΑΠΟΧΕΤΕΥΣΗΣ	2.000,00	Πόροι Δήμου	30/7413.0001
3.15	ΕΠΙΣΚΕΥΗ ΔΙΚΤΥΟΥ ΑΠΟΧΕΤΕΥΣΗΣ ΣΕ ΠΕΡΙΟΧΕΣ ΤΟΥ ΔΗΜΟΥ	1,00	ΥΠΕΚΑ	25/7336.0041
3.16	ΣΥΝΤΗΡΗΣΗ ΚΕΝΤΡΙΚΟΥ ΑΠΟΧΕΤΕΥΤΙΚΟΥ ΔΙΚΤΥΟΥ	1,00	ΥΠΕΚΑ	25/7336.0042
3.17	ΕΠΙΣΚΕΥΗ ΥΠΟΘΑΛΑΣΣΙΟΥ ΑΓΩΓΟΥ ΑΠΟΧΕΤΕΥΣΗΣ	1,00	ΥΠΕΚΑ	25/7336.0028
3.18	ΕΠΙΣΚΕΥΕΣ - ΕΠΙΔΙΟΡΘΩΣΕΙΣ (ΑΡΜΟΛΟΪ) ΔΙΚΤΥΟΥ ΟΔΩΝ ΣΕ ΔΙΑΦΟΡΕΣ ΠΕΡΙΟΧΕΣ (ΟΙΚΙΣΜΟΙ)	10.000,00	Πόροι Δήμου	30/7333.0047
3.19	ΕΠΙΣΚΕΥΕΣ - ΕΠΙΔΙΟΡΘΩΣΕΙΣ ΔΙΚΤΥΟΥ ΟΔΩΝ ΣΕ ΠΑΡΑΛΙΑΚΟΥΣ ΔΡΟΜΟΥΣ	45.000,00	Πόροι Δήμου	30/7333.0050
3.20	ΒΕΛΤΙΩΣΗ ΒΑΤΟΤΗΤΑΣ ΜΟΝΟΠΑΤΙΩΝ	40.000,00	Πόροι Δήμου	30/7333.0051
	ΣΥΝΟΛΟ :	11.551.882,48		

ΑΞΟΝΑΣ 4: ΠΕΡΙΒΑΛΛΟΝ				
ΚΩΔΙΚΟΣ ΤΕΧΝΙΚΟΥ ΠΡΟΓΡΑΜΜΑΤΟΣ	ΤΙΤΛΟΣ ΕΡΓΟΥ	ΠΡΟΫΠΟΛΟΓΙΣΜΟΣ	ΧΡΗΜΑΤΟΔΟΤΗΣΗ	ΚΩΔ. ΠΡΟΫΠΟΛΟΓΙΣΜΟΥ
4.1	ΜΕΛΕΤΕΣ ΑΝΑΠΛΑΣΗΣ ΑΝΑΒΑΘΜΙΣΗΣ ΚΟΙΝΟΧΡΗΣΤΩΝ ΧΩΡΩΝ	5.000,00	Πόροι Δήμου	30/7413.0002
4.2	ΦΡΥΓΑΝΕΥΣΗ - ΚΑΘΑΡΙΣΜΟΣ ΠΕΡΙΦΕΡΕΙΑΚΩΝ ΟΔΩΝ - ΜΟΝΟΠΑΤΙΩΝ	10.000,00	Πόροι Δήμου	20/7333.0002
4.3	ΚΑΘΑΡΙΣΜΟΣ ΚΟΙΝΟΧΡΗΣΤΩΝ ΧΩΡΩΝ (ΟΙΚΟΠΕΔΑ)	5.000,00	Πόροι Δήμου	20/7336.0034
4.4	ΚΑΘΑΡΙΣΜΟΣ ΡΕΜΑΤΩΝ	5.000,00	Πόροι Δήμου	20/7336.0036
4.5	ΚΑΘΑΡΙΣΜΟΣ ΓΕΦΥΡΙΩΝ	5.000,00	Πόροι Δήμου	20/7333.0005
4.6	ΚΑΘΑΡΙΣΜΟΣ ΟΔΩΝ	5.000,00	Πόροι Δήμου	20/7333.0006
4.7	ΚΑΘΑΡΙΣΜΟΣ - ΔΙΑΜΟΡΦΩΣΗ ΔΗΜΟΤΙΚΩΝ ΧΩΡΩΝ	15.000,00	Πόροι Δήμου	20/7336.0035
4.8	ΚΑΘΑΡΙΣΜΟΣ ΑΓΩΓΩΝ ΡΕΜΑΤΩΝ	5.000,00	Πόροι Δήμου	20/7336.0029
4.9	ΔΙΑΜΟΡΦΩΣΗ ΣΚΟΥΠΙΔΟΤΟΠΟΥ	5.000,00	Πόροι Δήμου	30/7326.0001
4.10	ΚΑΘΑΡΙΣΜΟΙ ΧΕΙΜΑΡΡΩΝ	5.000,00	Πόροι Δήμου	30/7336.0003
4.11	ΔΕΝΔΡΟΦΥΤΕΥΣΕΙΣ - ΑΝΑΔΑΣΩΣΕΙΣ	5.000,00	Πόροι Δήμου	35/7326.0001
4.12	ΔΗΜΙΟΥΡΓΙΑ ΣΥΝΤΗΡΗΣΗ ΚΗΠΑΡΙΩΝ - ΑΛΣΥΛΙΩΝ	5.000,00	Πόροι Δήμου	35/7336.0001
	ΣΥΝΟΛΟ :	75.000,00		

ΑΞΟΝΑΣ 5: ΠΟΙΟΤΗΤΑ ΖΩΗΣ				
ΚΩΔΙΚΟΣ ΤΕΧΝΙΚΟΥ ΠΡΟΓΡΑΜΜΑΤΟΣ	ΤΙΤΛΟΣ ΕΡΓΟΥ	ΠΡΟΫΠΟΛΟΓΙΣΜΟΣ	ΧΡΗΜΑΤΟΔΟΤΗΣΗ	ΚΩΔ. ΠΡΟΫΠΟΛΟΓΙΣΜΟΥ
5.1	ΔΗΜΙΟΥΡΓΙΑ ΒΡΕΦΟΝΗΠΙΑΚΟΥ ΣΤΑΘΜΟΥ	1,00	Ε.Σ.Π.Α.	30/7321.0004
5.2	ΚΑΤΑΣΚΕΥΗ ΓΗΠΕΔΟΥ ΠΟΔΟΣΦΑΙΡΟΥ ΥΔΡΑΣ	1,00	ΠΕΡΙΦΕΡΕΙΑ	30/7326.0009
5.3	ΚΑΤΑΣΚΕΥΗ ΕΛΙΚΟΔΡΟΜΙΟΥ ΚΑΙ ΕΡΓΑΣΙΕΣ ΠΡΟΣΒΑΣΗΣ	1,00	ΠΕΡΙΦΕΡΕΙΑ	30/7326.0016
5.4	ΣΥΝΤΗΡΗΣΗ ΠΕΡΙΒΑΛΛΟΝΤΟΣ ΧΩΡΟΥ ΑΝΔΡΙΑΝΤΩΝ	5.000,00	Πόροι Δήμου	15/7336.0033
5.5	ΣΥΝΤΗΡΗΣΗ ΚΑΣΤΡΩΝ ΣΤΙΣ ΠΕΡΙΟΧΕΣ ΜΑΝΔΡΑΚΙ - ΒΛΥΧΟ	15.000,00	Πόροι Δήμου	15/7331.0018
5.6	ΕΠΙΣΚΕΥΗ ΦΥΛΑΚΕΙΟΥ ΣΤΟ ΜΑΝΔΡΑΚΙ	5.000,00	Πόροι Δήμου	15/7331.0005

5.7	ΕΠΙΣΚΕΥΗ ΑΘΛΗΤΙΚΩΝ ΕΓΚΑΤΑΣΤΑΣΕΩΝ	10.000,00	Πόροι Δήμου	15/7331.0008
5.8	ΕΠΙΣΚΕΥΗ ΤΟΙΧΙΩΝ ΑΘΛΗΤΙΚΩΝ ΕΓΚΑΤΑΣΤΑΣΕΩΝ	0,00	Πόροι Δήμου	15/7331.0009
5.9	ΚΑΤΑΣΚΕΥΗ ΥΠΟΔΟΜΩΝ ΓΙΑ ΤΗΝ ΠΡΟΣΒΑΣΙΜΟΤΗΤΑ ΓΙΑ ΑΜΕΑ	5.000,00	Πόροι Δήμου	15/7331.0012
5.10	ΚΑΤΑΣΚΕΥΗ ΝΕΩΝ ΚΑΙ ΕΠΙΣΚΕΥΗ ΥΦΙΣΤΑΜΕΝΩΝ ΚΑΛΝΤΕΡΙΜΙΩΝ ΔΗΜΟΥ ΥΔΡΑΣ	2.100.000,00	Σύμβαση Επ/σης	30/7326.0019
5.11	ΔΙΑΜΟΡΦΩΣΗ ΑΛΣΥΛΙΟΥ ΣΤΟΝ ΟΙΚΙΣΜΟ ΚΑΜΙΝΙ	5.000,00	Πόροι Δήμου	30/7326.0004
5.12	ΔΙΑΜΟΡΦΩΣΗ ΠΡΟΣΒΑΣΗΣ ΠΡΟΣ ΤΟ Α' ΝΕΚΡΟΤΑΦΕΙΟ	5.000,00	Πόροι Δήμου	30/7326.0005
5.13	ΕΠΙΣΚΕΥΕΣ - ΣΥΝΤΗΡΗΣΕΙΣ ΑΝΕΜΟΜΥΛΩΝ	1,00	ΠΕΡΙΦΕΡΕΙΑ	30/7331.0001
5.14	ΕΠΙΣΚΕΥΗ - ΑΝΑΚΑΤΑΣΚΕΥΗ ΣΚΑΛΟΠΑΤΙΩΝ	10.000,00	Πόροι Δήμου	30/7333.0046
5.15	ΕΡΓΑΣΙΕΣ ΑΠΟΚΟΛΜΗΣΗΣ ΕΠΙΚΙΝΔΥΝΩΝ ΒΡΑΧΩΝ ΣΤΟΝ ΠΑΡΑΛΙΑΚΟ ΔΡΟΜΟ	1,00	ΠΕΡΙΦΕΡΕΙΑ	30/7336.0011
5.16	ΔΙΑΝΟΙΞΗ ΑΝΤΙΠΥΡΙΚΩΝ ΖΩΝΩΝ	5.000,00	Πόροι Δήμου	35/7336.0002
5.17	ΕΠΙΣΚΕΥΗ ΠΡΟΤΟΜΗΣ ΑΝΤΩΝΗ ΟΙΚΟΝΟΜΟΥ	5.000,00	Πόροι Δήμου	15/7332.0001
5.18	ΚΑΤΑΣΚΕΥΗ ΑΝΤΛΙΟΣΤΑΣΙΟΥ ΛΥΜΜΑΤΩΝ ΣΤΟ ΚΑΜΙΝΙ	5.000,00	Πόροι Δήμου	25/7311.0001
5.19	ΑΠΟΛΥΜΑΝΣΕΙΣ ΑΠΕΝΤΟΜΩΣΕΙΣ ΔΗΜΟΤΙΚΩΝ ΚΤΙΡΙΩΝ	5.000,00	Πόροι Δήμου	20/7331.0001
5.20	ΠΛΑΚΟΣΤΡΩΣΗ ΜΕ ΚΑΛΝΤΕΡΙΜΙ ΣΤΗΝ ΠΕΡΙΟΧΗ ΑΓΙΟΥ ΑΝΤΩΝΙΟΥ ΥΔΡΑΣ	37.007,50	Πόροι Δήμου	30/7336.0046
	ΣΥΝΟΛΟ :	2.217.012,50		
16	ΣΥΝΟΛΟ ΝΕΩΝ ΕΡΓΩΝ ΤΕΧΝΙΚΟΥ ΠΡΟΓΡΑΜΜΑΤΟΣ			13.917.894,98

ΠΡΟΓΡΑΜΜΑΤΙΣΜΕΝΑ ΝΕΑ ΕΡΓΑ ΓΙΑ ΤΟ 2013 ΜΕ ΔΙΕΚΔΙΚΟΥΜΕΝΗ ΧΡΗΜΑΤΟΔΟΤΗΣΗ				
1	ΚΑΤΑΣΚΕΥΗ ΕΛΙΚΟΔΡΟΜΙΟΥ ΚΑΙ ΔΡΟΜΟΣ ΠΡΟΣ ΑΓ.ΝΙΚΟΛΑΟ	800.000,00	ΔΙΕΚΔ/ΝΗ ΧΡΗΜ/ΣΗ	
2	ΕΠΙΣΤΡΩΣΗ ΕΠΑΡΧΙΑΚΟΥ ΔΡΟΜΟΥ ΣΤΗ ΝΗΣΟ ΥΔΡΑΣΑΠΟ ΜΙΚΡΟ ΚΑΜΙΝΙ ΕΩΣ "ΓΕΦΥΡΑΚΙ " ΒΛΥΧΟΥ	1.000.000,00	ΔΙΕΚΔ/ΝΗ ΧΡΗΜ/ΣΗ	
3	ΠΑΡΑΧΩΡΗΣΗ ΧΡΗΣΗΣ ΚΑΙ ΑΝΑΚΑΤΑΣΚΕΥΗ ΑΡΧΟΝΤΙΚΟΥ Π.ΚΟΥΝΤΟΥΡΙΩΤΗ	100.000,00	ΔΙΕΚΔ/ΝΗ ΧΡΗΜ/ΣΗ	
5	ΚΑΤΑΣΚΕΥΗ ΚΟΛΥΜΒΗΤΗΡΙΟΥ	1.000.000,00	ΔΙΕΚΔ/ΝΗ ΧΡΗΜ/ΣΗ	

6	ΕΡΓΟ ΔΙΑΧΕΙΡΙΣΗΣ ΣΤΕΡΕΩΝ ΑΠΟΒΛΗΤΩΝ	2.000.000,00	ΔΙΕΚΔ/ΝΗ ΧΡΗΜ/ΣΗ	
7	ΚΑΤΑΣΚΕΥΗ ΠΑΙΔΙΚΟΥ- ΒΡΕΦΟΝΗΠΙΑΚΟΥ ΣΤΑΘΜΟΥ ΔΗΜΟΥ ΥΔΡΑΣ	1.000.000,00	ΔΙΕΚΔ/ΝΗ ΧΡΗΜ/ΣΗ	
8	ΤΕΧΝΙΚΗ ΒΟΗΘΕΙΑ ΓΙΑ ΤΗΝ ΩΡΙΜΑΝΣΗ ΕΡΓΩΝ ΤΟΥ Ε.Σ.Π.Α	50.000,00	ΔΙΕΚΔ/ΝΗ ΧΡΗΜ/ΣΗ	
	ΣΥΝΟΛΟ :	5.950.000,00		

**ΠΡΟΓΡΑΜΜΑΤΙΣΜΕΝΟ ΕΡΓΟ
ΧΡΗΜΑΤΟΔΟΤΟΥΜΕΝΟ ΑΠΕΥΘΕΙΑΣ ΑΠΟ ΤΗΝ
ΠΕΡΙΦΕΡΕΙΑ**

1	ΚΑΤΑΣΚΕΥΗ ΓΗΠΕΔΟΥ ΠΟΔΟΣΦΑΙΡΟΥ ΥΔΡΑΣ	900.000,00	Σύμβαση με Περιφέρεια	
2	ΕΠΙΣΚΕΥΗ Α ΝΗΠΑΙΩΓΕΙΟΥ ΔΗΜΟΥ ΥΔΡΑΣ	40.000,00	Σύμβαση με Περιφέρεια	
	ΣΥΝΟΛΟ :	940.000,00		

**ΑΝΑΛΥΣΗ ΤΕΧΝΙΚΟΥ ΠΡΟΓΡΑΜΜΑΤΟΣ ΑΝΑ
ΑΞΟΝΑ**

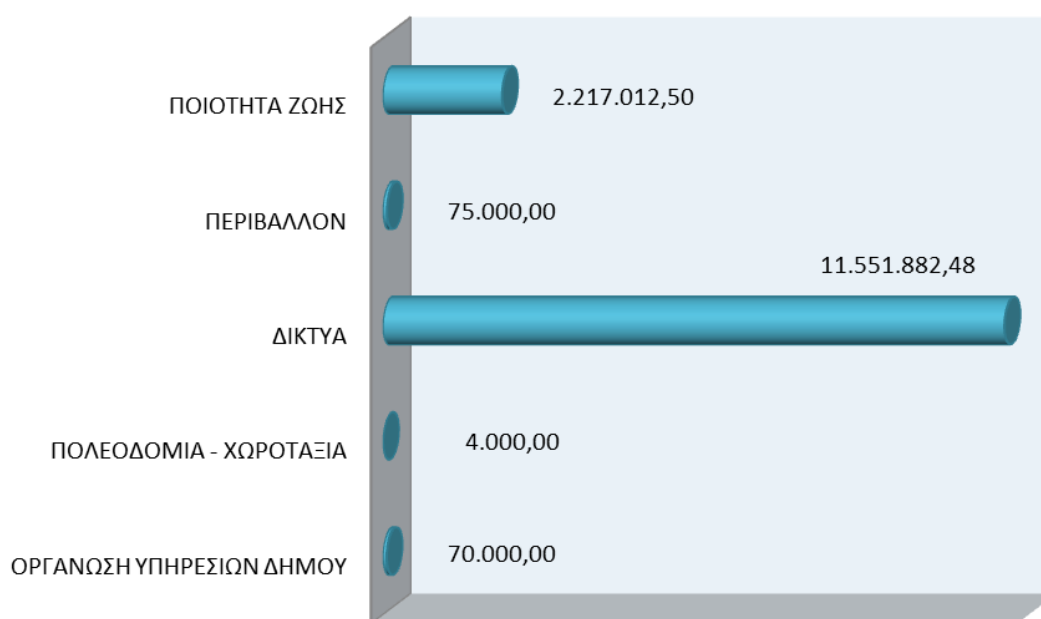

ΜΕΡΟΣ ΙΙΙ

ΔΙΑΓΡΑΜΜΑΤΑ ΑΝΑΛΥΣΗΣ ΤΟΥ ΠΡΟΫΠΟΛΟΓΙΣΜΟΥ

ΔΙΑΓΡΑΜΜΑ 1 - ΚΑΤΑΝΟΜΗ ΠΡΟΥΠΟΛΟΓΙΣΜΟΥ ΣΕ ΕΠΕΝΔΥΤΙΚΕΣ ΚΑΙ ΛΕΙΤΟΥΡΓΙΚΕΣ ΔΑΠΑΝΕΣ



ΔΙΑΓΡΑΜΜΑ 2 - ΠΡΟΫΠΟΛΟΓΙΣΜΟΣ ΑΝΑ ΥΠΗΡΕΣΙΑ

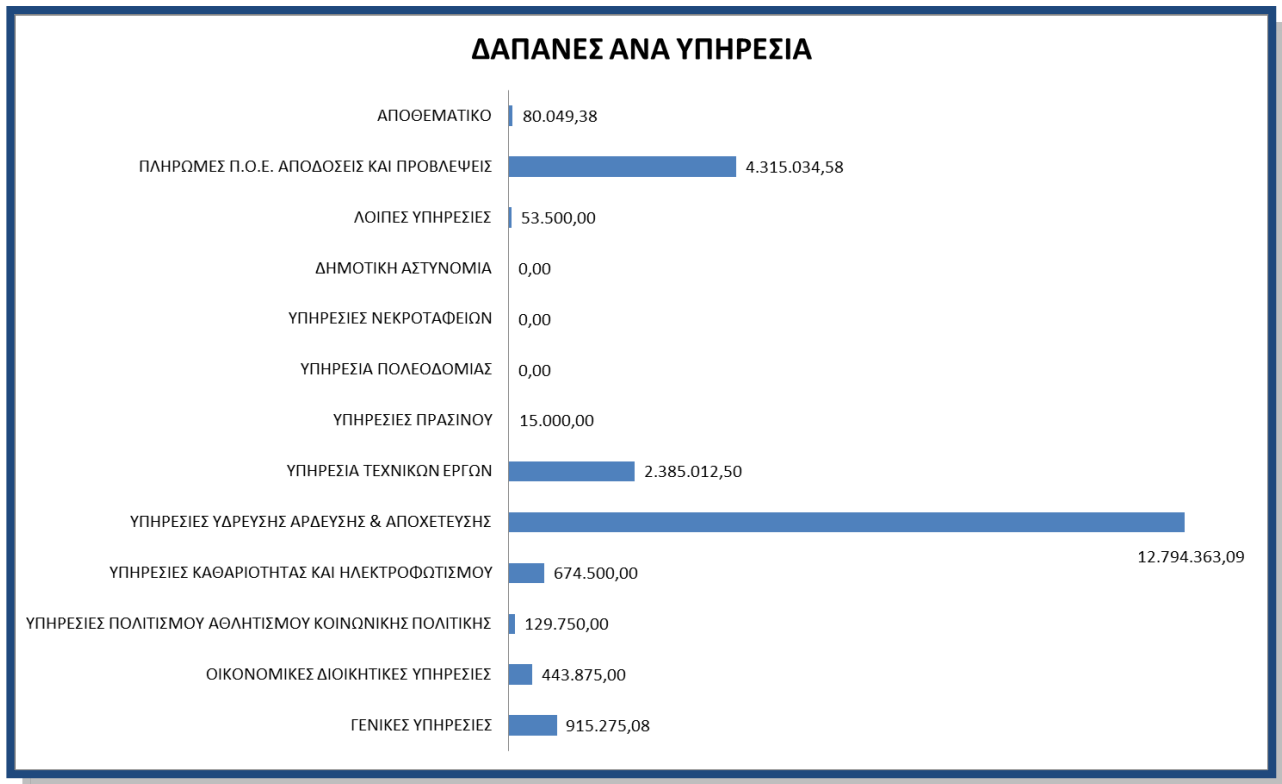

ΔΙΑΓΡΑΜΜΑ 3 - ΕΣΟΔΑ ΑΝΑ ΠΟΡΟ

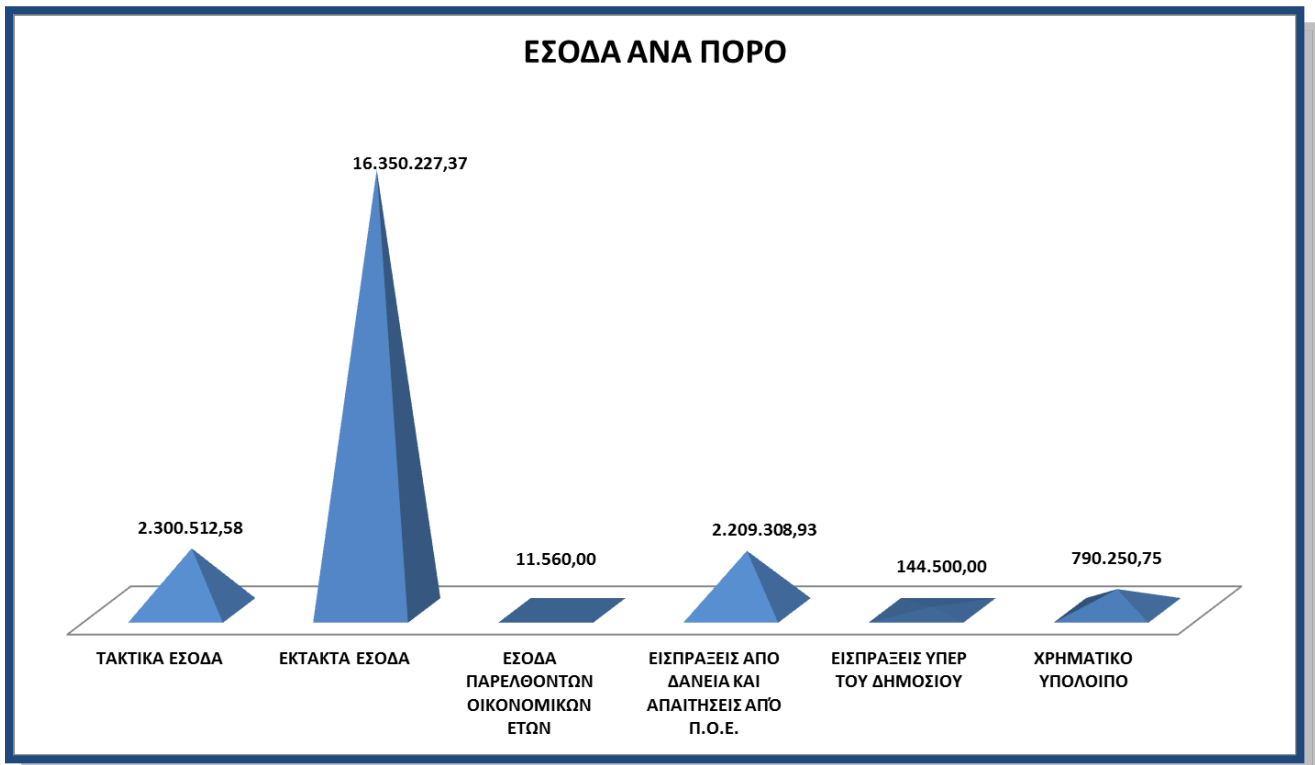

ΑΝΤΙ ΕΠΙΛΟΓΟΥ

ΜΗΝΥΜΑ ΔΗΜΑΡΧΟΥ

Αγαπημένοι μας Συμπατριώτες, Συμπατριώτισσες και Φίλοι της Ύδρας,

Το 2013, το υποδεχθήκαμε πριν λίγες ημέρες με ελπίδα, προσδοκία και αισιοδοξία, ως μια χρονιά που θα φέρει τις μεγάλες ανατροπές στην Πατρίδα Ελλάδα, αλλά και στην δική μας Πατρίδα, την μοναδική Ύδρα.

Οι καιροί είναι δύσκολοι και πολύ δυσάρεστοι. Η ζωή μας άλλαξε δυστυχώς όχι προς το καλύτερο. Όμως αισιοδοξούμε και σε λίγο σίγουρα θα είμαστε σε καλύτερη θέση.

Ο Έλληνας και ο άρχοντας στην καρδιά Υδραίος, στο διάβα της ιστορίας του έχει περάσει πολλές και σίγουρα χειρότερες δοκιμασίες. Πάντα βγήκε νικητής και πάντα η Ευλογημένη Χώρα μας πήρε την θέση που της αξίζει.

Η Δημοτική Αρχή από την πρώτη ημέρα της ανάληψης των καθηκόντων της, σε πείσμα των καιρών, αυτά τα δύο χρόνια που πέρασαν, εργάστηκε με ζήλο, ανιδιοτέλεια και πολλούς κόπους, με στόχο την ανατροπή των ξεπερασμένων καθεστώτων και το χτίσιμο ενός Δήμου που σέβεται τον Πολίτη, που τον ενημερώνει για κάθε του ενέργεια και προσπαθεί να πραγματοποιήσει έργα ουσίας για το καλό τούτου του υπέροχου τόπου.

Τα έργα μας γνωστά σε όλους, έχουν πάρει τον δρόμο της υλοποίησής τους και το 2013 θα είναι η χρυσή Χρονιά για το νησί μας.

Πολλοί είναι αυτοί που ακούγοντας αυτά που πρόκειται να γίνουν στην Ύδρα δυσπιστούν και διερωτώνται, «πως είναι δυνατόν να γίνουν τόσα πολλά σε τόσο λίγο χρονικό διάστημα και σε τόσο δύσκολους καιρούς, όταν μάλιστα στις χρυσές εποχές στο νησί μας δεν έγινε τίποτα».

Δύο χρόνια δουλέψαμε απίστευτα σκληρά. Τρέξαμε, διεκδικήσαμε και με την αμέριστη βοήθεια των Υψηλών Υπηρεσιακών Παραγόντων, πετύχαμε πολλά.

Ποτέ, αλλά περισσότερο σήμερα, δεν σου χαρίζεται τίποτα, αν δεν προσπαθήσεις, αν δεν διεκδικήσεις τα δίκαια αιτήματά σου με παρρησία, προτάσσοντας πάντα το κοινό όφελος και συμφέρον.

Έτσι πετύχαμε όλα αυτά και θα πετύχουμε στο μέλλον ακόμα περισσότερα, σε πείσμα των χαλεπών καιρών, αλλά και με την δική σας αγάπη και συμπαράσταση.

Το Ετήσιο Πρόγραμμα Δράσης του Δήμου μας για το 2013 που κρατάτε στα χέρια σας, ρεαλιστικό όσο ποτέ άλλοτε και σύμφωνο με τις επιταγές του Νόμου, εύχομαι από καρδιάς, να δώσει στον Δήμο μας την δυνατότητα να πραγματοποιήσει αυτά που όλοι μας επιθυμούμε και σύντομα να δούμε την Ύδρα όπως της αξίζει, πρώτη μεταξύ των πρώτων.

Οι Συνεργάτες μου και εγώ σας ευχαριστούμε για την αγάπη σας, την βοήθειά σας και την συμπαράστασή σας. Εμείς από την δική μας πλευρά σας υποσχόμαστε με πολύ δουλειά, να σας παραδώσουμε σύντομα μια άλλη Ύδρα, αυτή την Ύδρα που όλοι ονειρευόμαστε.

Καλή και Ευτυχισμένη Χρονιά.

Άγγελος Λ. Κοτρώνης

Δήμαρχος Ύδρας

ΟΜΑΔΑ ΕΡΓΟΥ

I. ΕΚΤΕΛΕΣΤΙΚΗ ΕΠΙΤΡΟΠΗ

- 1. ΚΟΤΡΩΝΗΣ ΑΓΓΕΛΟΣ (ΔΗΜΑΡΧΟΣ)**
- 2. ΛΟΥΛΟΥ ΛΟΥΚΙΑ (ΑΝΤΙΔΗΜΑΡΧΟΣ)**
- 3. ΠΑΣΤΟΣ ΙΩΑΝΝΗΣ (ΑΝΤΙΔΗΜΑΡΧΟΣ)**

II. ΠΡΟΕΔΡΟΣ ΔΗΜΟΤΙΚΟΥ ΣΥΜΒΟΥΛΙΟΥ

- 1. ΜΑΡΚΑΝΤΩΝΗΣ ΠΑΝΑΓΙΩΤΗΣ**

III. ΤΑΜΕΙΑΚΗ ΥΠΗΡΕΣΙΑ ΔΗΜΟΥ ΥΔΡΑΣ

- 1. ΠΑΠΑΧΑΤΖΗΣ ΜΙΧΑΗΛ (ΠΡΟΙΣΤΑΜΕΝΟΣ)**
- 2. ΛΑΝΑΡΑ ΜΑΡΙΑ (ΥΠΑΛΛΗΛΟΣ ΛΟΓΙΣΤΗΡΙΟΥ)**

IV. ΔΙΟΙΚΗΤΙΚΕΣ ΥΠΗΡΕΣΙΕΣ

- 1. ΔΗΛΑΒΕΡΗ ΣΤΑΜΑΤΙΝΑ (ΠΡΟΙΣΤΑΜΕΝΗ)**

Επιμέλεια

ΛΙΑΚΟΥ ΕΛΕΝΗ, ΟΙΚΟΝΟΜΙΚΟΣ ΣΥΜΒΟΥΛΟΣ ΔΗΜΑΡΧΟΥ ΥΔΡΑΣ

ΠΑΡΑΡΤΗΜΑΤΑ



**Προϋπολογισμός
ΕΣΟΔΩΝ - ΕΞΟΔΩΝ
Οικονομικού Έτους
2013**

ΔΗΜΟΣ ΥΔΡΑΣ

Προϋπολογισμός
ΕΣΟΔΩΝ
Οικονομικού Έτους
2013

ΕΣΟΔΑ ΚΑΤΑ ΚΩΔΙΚΟ ΑΡΙΘΜΟ

ΦΟΡΕΑΣ 99 :ΕΣΟΔΑ

ΓΕΝΙΚΗ ΚΑΤΗΓΟΡΙΑ : 0 ΤΑΚΤΙΚΑ ΕΣΟΔΑ

ΤΙΤΛΟΣ	ΠΡΟΗΓΟΥΜΕΝΟ ΟΙΚ.ΕΤΟΣ 2012		ΟΙΚ.ΕΤΟΣ 2013		ΑΥΞΟΜΕΙΩΣΕΙΣ ΒΑΣΕΙ ΑΝΑΜΟΡΦΩΣΕΩΝ
	ΔΙΑΜΟΡΦΩΘΕΝ ΤΑ	ΒΕΒΑΙΩΘΕΝΤΑ	ΠΡΟΫΠ/ΣΜΟΣ	ΕΓΚΡΙ ΘΕΙΣΕ Σ ΑΠΟ ΠΕΡΙΦ ΕΡΕΙΑ	
Σελίδα 1	ΕΩΣ 31/12/2012	ΕΩΣ 31/12/2012	2013		
ΚΑΤΗΓΟΡΙΑ : 01 ΠΡΟΣΟΔΟΙ ΑΠΟ ΑΚΙΝΗΤΗ ΠΕΡΙΟΥΣΙΑ					
011 ΜΙΣΘΩΜΑΤΑ					
ΜΙΣΘΩΜΑΤΑ ΑΠΟ ΑΣΤΙΚΑ ΑΚΙΝΗΤΑ (ΑΡΘΡΟ 253 ΔΚΚ)					
0111	99.000,00	67.373,40	68.000,00	0,00	0,00
ΜΙΣΘΩΜΑΤΑ ΑΠΟ ΑΣΤΙΚΑ ΑΚΙΝΗΤΑ (ΑΡΘΡΟ 192 ΚΔΚ)					
0111	99.000,00	67.373,40	68.000,00		
ΜΙΣΘΩΜΑΤΑ ΔΗΜΟΤΙΚΩΝ ΑΓΟΡΩΝ (ΑΡΘΡΟ 2 ΒΔ 24/09-20/10/958)					
0114	0,00	0,00	0,00	0,00	0,00
ΜΙΣΘΩΜΑΤΑ ΔΗΜΟΤΙΚΩΝ ΑΓΟΡΩΝ (ΑΡΘΡΟ 2 ΒΔ 24/09-20/10/958)					
0114	0,00	0,00	0,00		
ΜΙΣΘΩΜΑΤΑ ΑΠΟ ΤΗΝ ΠΑΡΑΧΩΡΗΣΗ ΚΟΙΝΟΧΡΗΣΤΩΝ ΧΩΡΩΝ ΓΙΑ ΤΗΝ ΤΟΠΟΘΕΤΗΣΗ ΔΙΑΦΗΜΙΣΤΙΚΩΝ ΜΕΣΩΝ (ΑΡΘΡΟ 3Ν2946/2001)					
0115	0,00	0,00	0,00	0,00	0,00
ΜΙΣΘΩΜΑΤΑ ΑΠΟ ΤΗΝ ΠΑΡΑΧΩΡΗΣΗ ΚΟΙΝΟΧΡΗΣΤΩΝ ΧΩΡΩΝ ΓΙΑ ΤΗΝ ΤΟΠΟΘΕΤΗΣΗ ΔΙΑΦΗΜΙΣΤΙΚΩΝ ΜΕΣΩΝ (ΑΡΘΡΟ 3Ν2946/2001)					
0115	0,00	0,00	0,00		
ΣΥΝΟΛΟ Κ.Α. 011	99.000,00	67.373,40	68.000,00	0,00	0,00
ΕΣΟΔΑ ΑΠΟ ΕΚΜΕΤΑΛΛΕΥΣΗ ΕΔΑΦΟΥΣ ΑΚΙΝΗΤΗΣ ΠΕΡΙΟΥΣΙΑΣ ΚΑΙ ΚΟΙΝΟΧΡΗΣΤΩΝ ΧΩΡΩΝ					
012					
ΕΣΟΔΑ ΑΠΟ ΤΗΝ ΕΚΜΕΤΑΛΛΕΥΣΗ ΔΙΑΦΗΜΙΣΤΙΚΩΝ ΧΩΡΩΝ ΣΕ ΑΘΛΗΤΙΚΕΣ ΕΓΚΑΤΑΣΤΑΣΕΙΣ (ΑΡΘΡΟ 56 Ν 2725/99) ΚΑΙ ΣΤΕΓΑΣΤΡΑ ΑΣΤΙΚΩΝ ΚΑΙ ΥΠΕΡΑΣΤΙΚΩΝ ΣΥΓΚΟΙΝΩΝΙΩΝ (ΑΡΘΡΟ 21 Ν 2963/2001)					
0121	0,00	0,00	0,00	0,00	0,00
ΕΣΟΔΑ ΑΠΟ ΤΗΝ ΕΚΜΕΤΑΛΛΕΥΣΗ ΔΙΑΦΗΜΙΣΤΙΚΩΝ ΧΩΡΩΝ ΣΕ ΑΘΛΗΤΙΚΕΣ ΕΓΚΑΤΑΣΤΑΣΕΙΣ (ΑΡΘΡΟ 56 Ν 2725/99) ΚΑΙ ΣΤΕΓΑΣΤΡΑ ΑΣΤΙΚΩΝ ΚΑΙ ΥΠΕΡΑΣΤΙΚΩΝ ΣΥΓΚΟΙΝΩΝΙΩΝ (ΑΡΘΡΟ 21 Ν 2963/2001)					
0121	0,00	0,00	0,00		
ΤΕΛΗ ΚΑΙ ΔΙΚΑΙΩΜΑΤΑ ΑΠΟ ΕΜΠΟΡΟΠΑΝΗΓΥΡΕΙΣ, ΠΑΖΑΡΙΑ ΚΑΙ ΛΑΪΚΕΣ ΑΓΟΡΕΣ (ΑΡΘΡΟ 19 ΒΔ 24/9- 20/10/1958)					
0122	0,00	0,00	0,00	0,00	0,00
ΤΕΛΗ ΚΑΙ ΔΙΚΑΙΩΜΑΤΑ ΑΠΟ ΕΜΠΟΡΟΠΑΝΗΓΥΡΕΙΣ, ΠΑΖΑΡΙΑ ΚΑΙ ΛΑΪΚΕΣ ΑΓΟΡΕΣ (ΑΡΘΡΟ 19 ΒΔ 24/9-20/10/1958)					
0122	0,00	0,00	0,00		

0128	ΔΙΚΑΙΩΜΑΤΑ ΧΡΗΣΗΣ-ΜΙΣΘΩΜΑΤΑ ΔΗΜΟΤΙΚΩΝ ΚΑΙ ΚΟΙΝΟΤΙΚΩΝ ΚΑΤΟΙΚΙΩΝ ΚΑΙ ΚΑΤΑΣΤΗΜΑΤΩΝ (ΑΡΘΡΟ 261 ΔΚΚ)	0,00	0,00	0,00	0,00	0,00
0128	ΔΙΚΑΙΩΜΑΤΑ ΧΡΗΣΗΣ-ΜΙΣΘΩΜΑΤΑ ΔΗΜΟΤΙΚΩΝ ΚΑΙ ΚΟΙΝΟΤΙΚΩΝ ΚΑΤΟΙΚΙΩΝ (ΑΡΘΡΟ 188 ΚΔΚ)	0,00	0,00	0,00		
0129	ΛΟΙΠΑ ΕΙΣΟΔΗΜΑΤΑ ΑΠΟ ΑΚΙΝΗΤΑ	85.500,00	69.211,70	33.000,00	0,00	0,00
0129	ΛΟΙΠΑ ΕΙΣΟΔΗΜΑΤΑ ΑΠΟ ΑΚΙΝΗΤΑ	0,00	0,00	0,00		
0129.0002	ΜΙΣΘΩΜΑ ΔΗΜΟΤΙΚΗΣ ΑΓΟΡΑΣ	54.000,00	45.913,94	8.000,00		
0129.0003	ΜΙΣΘΩΜΑ ΔΗΜΟΤΙΚΟΥ ΠΕΡΙΠΤΕΡΟΥ	31.500,00	23.297,76	25.000,00		
	ΣΥΝΟΛΟ Κ.Α. 012	85.500,00	69.211,70	33.000,00	0,00	0,00
ΓΕΝΙΚΟ ΣΥΝΟΛΟ 01:		184.500,00	136.585,10	101.000,00	0,00	0,00
ΚΑΤΗΓΟΡΙΑ : 02 ΕΣΟΔΑ ΑΠΟ ΚΙΝΗΤΗ ΠΕΡΙΟΥΣΙΑ						
021	ΤΟΚΟΙ ΚΕΦΑΛΑΙΩΝ					
0211	ΤΟΚΟΙ ΧΡΗΜΑΤΙΚΩΝ ΚΑΤΑΘΕΣΕΩΝ ΣΕ ΤΡΑΠΕΖΕΣ & ΑΛΛΑ ΠΙΣΤΩΤΙΚΑ ΙΔΡΥΜΑΤΑ	5.000,00	3.389,01	4.406,00	0,00	0,00
0211	ΤΟΚΟΙ ΧΡΗΜΑΤΙΚΩΝ ΚΑΤΑΘΕΣΕΩΝ ΣΕ ΤΡΑΠΕΖΕΣ ΚΑΙ ΑΛΛΑ ΠΙΣΤΩΤΙΚΑ ΙΔΡΥΜΑΤΑ	5.000,00	3.389,01	4.406,00		
0212	ΤΟΚΟΙ ΛΟΙΠΩΝ ΠΕΡΙΠΤΩΣΕΩΝ	0,00	0,00	0,00	0,00	0,00
0212	ΤΟΚΟΙ ΛΟΙΠΩΝ ΠΕΡΙΠΤΩΣΕΩΝ	0,00	0,00	0,00		
0213	ΕΣΟΔΑ ΑΠΟ ΛΟΙΠΕΣ ΚΙΝΗΤΕΣ ΑΞΙΕΣ	0,00	0,00	0,00	0,00	0,00
0213	ΕΣΟΔΑ ΑΠΟ ΛΟΙΠΕΣ ΚΙΝΗΤΕΣ ΑΞΙΕΣ	0,00	0,00	0,00		
	ΣΥΝΟΛΟ Κ.Α. 021	5.000,00	3.389,01	4.406,00	0,00	0,00
	ΤΙΤΛΟΣ	ΠΡΟΗΓΟΥΜΕΝΟ	ΟΙΚ.ΕΤΟΣ 2012	ΟΙΚ.ΕΤΟΣ 2013		
		ΔΙΑΜΟΡΦΩΘΕΝΤΑ	ΒΕΒΑΙΩΘΕΝΤΑ	ΠΡΟΫΠ/ΣΜΟΣ	ΕΓΚΡΙΘΕΙΣΕΣ ΑΠΟ ΠΕΡΙΦΕΡΕΙΑ	ΑΥΞΟΜΕΙΩΣΕΙΣ ΒΑΣΕΙ ΑΝΑΜΟΡΦΩΣΕΩΝ
	Σελίδα 2	ΕΩΣ 31/12/2012	ΕΩΣ 31/12/2012	2013		
023	ΕΣΟΔΑ ΑΠΟ ΛΟΙΠΗ ΚΙΝΗΤΗ ΠΕΡΙΟΥΣΙΑ					
0231	ΜΙΣΘΩΜΑΤΑ ΚΙΝΗΤΩΝ ΠΡΑΓΜΑΤΩΝ	20.000,00	0,00	0,00	0,00	0,00
0231	ΜΙΣΘΩΜΑΤΑ ΚΙΝΗΤΩΝ ΠΡΑΓΜΑΤΩΝ	20.000,00	0,00	0,00		
0239	ΛΟΙΠΑ ΕΣΟΔΑ ΑΠΟ ΚΙΝΗΤΗ ΠΕΡΙΟΥΣΙΑ	182.649,62	0,00	0,00	0,00	0,00
0239	ΛΟΙΠΑ ΕΣΟΔΑ ΑΠΟ ΚΙΝΗΤΗ ΠΕΡΙΟΥΣΙΑ	182.649,62	0,00	0,00		
	ΣΥΝΟΛΟ Κ.Α. 023	202.649,62	0,00	0,00	0,00	0,00
ΓΕΝΙΚΟ ΣΥΝΟΛΟ 02		207.649,62	3.389,01	4.406,00	0,00	0,00

ΚΑΤΗΓΟΡΙΑ : 03 ΕΣΟΔΑ ΑΠΟ ΑΝΤΑΠΟΔΟΤΙΚΑ ΤΕΛΗ ΚΑΙ ΔΙΚΑΙΩΜΑΤΑ

031	ΥΠΗΡΕΣΙΕΣ ΚΑΘΑΡΙΟΤΗΤΑΣ & ΗΛΕΚΤΡΟΦΩΤΙΣΜΟΥ					
0311	ΤΕΛΟΣ ΚΑΘΑΡΙΟΤΗΤΑΣ ΚΑΙ ΦΩΤΙΣΜΟΥ (ΑΡΘΡΟ 25 Ν.1828/89)	969.400,00	518.769,73	674.500,00	0,00	0,00
0311.0001	ΤΕΛΟΣ ΚΑΘΑΡΙΟΤΗΤΑΣ ΚΑΙ ΦΩΤΙΣΜΟΥ (ΑΡΘΡΟ 25 Ν.1828/89)	969.400,00	518.769,73	674.500,00		
0313	ΛΟΙΠΑ ΕΣΟΔΑ ΤΩΝ ΥΠΗΡΕΣΙΩΝ ΚΑΘΑΡΙΟΤΗΤΑΣ-ΗΛΕΚΤΡΟΦΩΤΙΣΜΟΥ ΚΑΙ ΡΥΠΑΝΣΗΣ	0,00	0,00	0,00	0,00	0,00
0313	ΛΟΙΠΑ ΕΣΟΔΑ ΤΩΝ ΥΠΗΡΕΣΙΩΝ ΚΑΘΑΡΙΟΤΗΤΑΣ-ΗΛΕΚΤΡΟΦΩΤΙΣΜΟΥ ΚΑΙ ΡΥΠΑΝΣΗΣ	0,00	0,00	0,00		
	ΣΥΝΟΛΟ Κ.Α. 031	969.400,00	518.769,73	674.500,00	0,00	0,00
032	ΥΠΗΡΕΣΙΑ ΥΔΡΕΥΣΗΣ (ΑΡΘΡΟ 19 ΒΔ 24/9-20/20/1958)					
0321	ΔΙΚΑΙΩΜΑΤΑ ΣΥΝΔΕΣΗΣ ΚΑΙ ΕΠΑΝΑΣΥΝΔΕΣΗΣ ΜΕ ΤΟ ΔΙΚΤΥΟ	20.000,00	1.578,00	2.052,00	0,00	0,00
0321	ΔΙΚΑΙΩΜΑΤΑ ΣΥΝΔΕΣΗΣ ΚΑΙ ΕΠΑΝΑΣΥΝΔΕΣΗΣ ΜΕ ΤΟ ΔΙΚΤΥΟ	20.000,00	1.578,00	2.052,00		
0322	ΤΕΛΟΣ ΥΔΡΕΥΣΗΣ	874.212,00	446.060,26	662.927,00	0,00	0,00
0322	Τέλος ύδρευσης ΣΥΜΦΩΝΑ ΜΕ ΤΑ ΠΡΟΒΛΕΠΟΜΕΝΑ ΕΣΟΔΑ ΑΠΟ ΥΔΡΕΥΣΗ ΤΟΥ 2012	874.212,00	446.060,26	662.927,00		
	ΣΥΝΟΛΟ Κ.Α. 032	894.212,00	447.638,26	664.979,00	0,00	0,00
034	ΥΠΗΡΕΣΙΑ ΑΠΟΧΕΤΕΥΣΗΣ (ΑΡΘΡΟ 19 ΒΔ 24/9-20/20/1958)					
0341	ΔΙΚΑΙΩΜΑΤΑ ΣΥΝΔΕΣΗΣ ΜΕ ΤΟ ΑΠΟΧΕΤΕΥΤΙΚΟ ΔΙΚΤΥΟ	34.600,00	2.460,00	3.200,00	0,00	0,00
0341	ΔΙΚΑΙΩΜΑΤΑ ΣΥΝΔΕΣΗΣ ΜΕ ΤΟ ΑΠΟΧΕΤΕΥΤΙΚΟ ΔΙΚΤΥΟ	34.600,00	2.460,00	3.200,00		
	ΣΥΝΟΛΟ Κ.Α. 034	34.600,00	2.460,00	3.200,00	0,00	0,00
	ΓΕΝΙΚΟ ΣΥΝΟΛΟ 03:	1.898.212,00	968.867,99	1.342.679,00	0,00	0,00

ΤΙΤΛΟΣ	ΠΡΟΗΓΟΥΜΕΝΟ ΟΙΚ.ΕΤΟΣ 2012		ΟΙΚ.ΕΤΟΣ 2013		ΑΥΞΟΜΕΙΩΣΕΙΣ ΒΑΣΕΙ ΑΝΑΜΟΡΦΩΣΕΩΝ
	ΔΙΑΜΟΡΦΩΘΕΝΤΑ	ΒΕΒΑΙΩΘΕΝΤΑ	ΠΡΟΫΠ/ΣΜΟΣ	ΕΓΚΡΙΘΕΙΣ ΑΠΟ ΠΕΡΙΦΕΡΕΙΑ	
<i>Σελίδα 3</i>	ΕΩΣ 31/12/2012	ΕΩΣ 31/12/2012	2013		
ΚΑΤΗΓΟΡΙΑ : 04 ΕΣΟΔΑ ΑΠΟ ΛΟΙΠΑ ΤΕΛΗ ΔΙΚΑΙΩΜΑΤΑ ΚΑΙ ΠΑΡΟΧΗ ΥΠΗΡΕΣΙΩΝ					
043 ΕΣΟΔΑ ΑΠΟ ΤΗΝ ΕΚΜΕΤΑΛΛΕΥΣΗ ΕΡΓΩΝ ΚΑΙ ΤΗΝ ΠΑΡΟΧΗ ΥΠΗΡΕΣΙΩΝ					
0431	ΕΣΟΔΑ ΑΠΟ ΕΙΔΙΚΟΥΣ ΧΩΡΟΥΣ ΣΤΑΘΜΕΥΣΗΣ	0,00	0,00	0,00	0,00
0431	ΕΣΟΔΑ ΑΠΟ ΕΙΔΙΚΟΥΣ ΧΩΡΟΥΣ ΣΤΑΘΜΕΥΣΗΣ	0,00	0,00	0,00	
0434	ΛΟΙΠΑ ΕΣΟΔΑ ΑΠΟ ΤΗΝ ΕΚΜΕΤΑΛΛΕΥΣΗ ΕΡΓΩΝ ΚΑΙ ΤΗΝ ΠΑΡΟΧΗ ΥΠΗΡΕΣΙΩΝ	50.000,00	32.176,00	42.000,00	0,00
0434	ΛΟΙΠΑ ΕΣΟΔΑ ΑΠΟ ΤΗΝ ΕΚΜΕΤΑΛΛΕΥΣΗ ΕΡΓΩΝ ΚΑΙ ΤΗΝ ΠΑΡΟΧΗ ΥΠΗΡΕΣΙΩΝ	0,00	0,00	0,00	
0434.0001	ΛΟΙΠΑ ΕΣΟΔΑ ΑΠΟ ΤΗΝ ΕΚΜΕΤΑΛΛΕΥΣΗ ΤΩΝ Δ.Χ ΦΟΡΤΗΓΩΝ ΑΥΤΟΚΙΝΗΤΩΝ ΤΟΥ ΔΗΜΟΥ ΓΙΑ ΤΗΝ ΠΑΡΟΧΗ ΥΠΗΡΕΣΙΩΝ	50.000,00	32.176,00	42.000,00	
	ΣΥΝΟΛΟ 043	50.000,00	32.176,00	42.000,00	0,00
044 ΕΣΟΔΑ ΑΠΟ ΤΕΛΟΣ ΑΚΙΝΗΤΗΣ ΠΕΡΙΟΥΣΙΑΣ					
0441	ΤΕΛΟΣ ΑΚΙΝΗΤΗΣ ΠΕΡΙΟΥΣΙΑΣ (ΑΡΘΡΟ 24 Ν 2130/93)	200.000,00	50.270,50	65.500,00	0,00
0441	ΤΕΛΟΣ ΑΚΙΝΗΤΗΣ ΠΕΡΙΟΥΣΙΑΣ (ΑΡΘΡΟ 24 Ν 2130/93)	200.000,00	50.270,50	65.500,00	
	ΣΥΝΟΛΟ 044	200.000,00	50.270,50	65.500,00	0,00
ΤΙΤΛΟΣ					
		ΠΡΟΗΓΟΥΜΕΝΟ ΟΙΚ.ΕΤΟΣ 2012		ΟΙΚ.ΕΤΟΣ 2013	
		ΔΙΑΜΟΡΦΩΘΕΝΤΑ	ΒΕΒΑΙΩΘΕΝΤΑ	ΠΡΟΫΠ/ΣΜΟΣ	ΕΓΚΡΙΘΕΙΣ ΑΠΟ ΠΕΡΙΦΕΡΕΙΑ
	<i>Σελίδα 4</i>	ΕΩΣ 31/12/2012	ΕΩΣ 31/12/2012	2013	
045 ΤΕΛΟΣ ΕΠΙ ΤΩΝ ΑΚΑΘΑΡΙΣΤΩΝ ΕΣΟΔΩΝ ΕΠΙΤΗΔΕΥΜΑΤΙΩΝ					
0451	ΤΕΛΟΣ ΔΙΑΜΟΝΗΣ ΠΑΡΕΠΙΔΗΜΟΥΝΤΩΝ (ΑΡΘΡΟ 6 Ν 1080/80, ΑΡΘΡΟ 27 ΠΑΡ.10Ν 2130/93)	30.000,00	6.290,84	6.500,00	0,00
0451	ΤΕΛΟΣ ΔΙΑΜΟΝΗΣ ΠΑΡΕΠΙΔΗΜΟΥΝΤΩΝ (ΑΡΘΡΟ 6 Ν 1080/80, ΑΡΘΡΟ 27 ΠΑΡ.10Ν 2130/93)	30.000,00	6.290,84	6.500,00	

ΤΕΛΟΣ ΕΠΙ ΤΩΝ ΑΚΑΘΑΡΙΣΤΩΝ ΕΣΟΔΩΝ ΤΩΝ ΚΕΝΤΡΩΝ ΔΙΑΣΚΕΔΑΣΗΣ, ΕΣΤΙΑΤΟΡΙΩΝ ΚΑΙ ΣΥΝΑΦΩΝ ΚΑΤΑΣΤΗΜΑΤΩΝ (ΑΡΘΡΟ 20Ν 2539/97)						
0452		10.000,00	0,00	0,00	0,00	0,00
0452	ΤΕΛΟΣ ΕΠΙ ΤΩΝ ΑΚΑΘΑΡΙΣΤΩΝ ΕΣΟΔΩΝ ΤΩΝ ΚΕΝΤΡΩΝ ΔΙΑΣΚΕΔΑΣΗΣ, ΕΣΤΙΑΤΟΡΙΩΝ ΚΑΙ ΣΥΝΑΦΩΝ ΚΑΤΑΣΤΗΜΑΤΩΝ (ΑΡΘΡΟ 20Ν 2539/97)	10.000,00	0,00	0,00		
ΣΥΝΟΛΟ 045		40.000,00	6.290,84	6.500,00	0,00	0,00
046 ΛΟΙΠΑ ΤΕΛΗ ΚΑΙ ΔΙΚΑΙΩΜΑΤΑ						
ΤΕΛΟΣ ΧΡΗΣΗΣ ΚΟΙΝΟΧΡΗΣΤΩΝ ΧΩΡΩΝ (ΑΡΘΡΟ 3 Ν 1080/80)						
0461		60.000,00	52.430,00	26.800,00	0,00	0,00
0461.0001	ΤΕΛΟΣ ΧΡΗΣΗΣ ΠΕΖΟΔΡΟΜΙΩΝ, ΟΔΩΝ, ΠΛΑΤΕΙΩΝ ΚΑΙ ΚΟΙΝΟΧΡΗΣΤΩΝ ΧΩΡΩΝ	50.000,00	37.480,00	13.800,00		
0461.0002	ΕΝΟΙΚΙΑ ΑΙΓΙΑΛΟΥ ΑΚΤΩΝ	10.000,00	14.950,00	13.000,00		
ΤΕΛΟΣ ΔΙΑΦΗΜΙΣΗΣ (ΑΡΘΡΟ 5 Ν 1900/90)						
0462		0,00	5.201,09	6.800,00	0,00	0,00
0462	ΤΕΛΟΣ ΔΙΑΦΗΜΙΣΗΣ (ΑΡΘΡΟ 5 Ν 1900/90)	0,00	5.201,09	6.800,00		
ΤΕΛΗ ΕΛΕΓΧΟΜΕΝΗΣ ΣΤΑΘΜΕΥΣΗΣ ΣΕ ΚΟΙΝΟΧΡΗΣΤΟΥΣ ΧΩΡΟΥΣ (ΑΡΘΡΟ 4 Ν 1900/90)						
0464		0,00	0,00	0,00	0,00	0,00
0464	ΤΕΛΗ ΕΛΕΓΧΟΜΕΝΗΣ ΣΤΑΘΜΕΥΣΗΣ ΣΕ ΚΟΙΝΟΧΡΗΣΤΟΥΣ ΧΩΡΟΥΣ (ΑΡΘΡΟ 4 Ν 1900/90)	0,00	0,00	0,00		
ΕΙΔΙΚΟ ΤΕΛΟΣ ΛΑΤΟΜΙΚΩΝ ΠΡΟΪΟΝΤΩΝ (ΑΡΘΡΟ 15 Ν 2115/93, ΑΡΘΡΟ 27Ν 2130/93)						
0465		0,00	0,00	0,00	0,00	0,00
0465	ΕΙΔΙΚΟ ΤΕΛΟΣ ΛΑΤΟΜΙΚΩΝ ΠΡΟΪΟΝΤΩΝ (ΑΡΘΡΟ 15 Ν 2115/93, ΑΡΘΡΟ 27Ν 2130/93)	0,00	0,00	0,00		
ΤΕΛΟΣ ΑΔΕΙΩΝ ΟΙΚΟΔΟΜΩΝ (ΑΡΘΡΟ 23 ΒΔ 24/9-20/10/1958)						
0468		5.000,00	29,19	1.000,00	0,00	0,00
0468	ΤΕΛΟΣ ΑΔΕΙΩΝ ΟΙΚΟΔΟΜΩΝ (ΑΡΘΡΟ 23 ΒΔ 24/9-20/10/1958)	5.000,00	29,19	1.000,00		
ΤΕΛΟΣ ΑΝΑΝΕΩΣΙΜΩΝ ΠΗΓΩΝ ΕΝΕΡΓΕΙΑΣ (ΑΡΘΡΟ 38 Ν. 2773/99)						
0469		0,00	0,00	0,00	0,00	0,00
0469	ΤΕΛΟΣ ΑΝΑΝΕΩΣΙΜΩΝ ΠΗΓΩΝ ΕΝΕΡΓΕΙΑΣ (ΑΡΘΡΟ 38 Ν. 2773/99)	0,00	0,00	0,00		
ΣΥΝΟΛΟ 046		65.000,00	57.660,28	34.600,00	0,00	0,00
047 ΔΥΝΗΤΙΚΑ ΑΝΤΑΠΟΔΟΤΙΚΑ ΤΕΛΗ ΑΡΘΡΟ 25Ν.1828/89						
0471	ΛΟΙΠΑ ΔΥΝΗΤΙΚΑ ΤΕΛΗ	0,00	0,00	0,00	0,00	0,00
0471	ΛΟΙΠΑ ΔΥΝΗΤΙΚΑ ΤΕΛΗ	0,00	0,00	0,00		

0611	ΚΑΠ ΓΙΑ ΤΗΝ ΚΑΛΥΨΗ ΓΕΝΙΚΩΝ ΑΝΑΓΚΩΝ (ΑΡΘΡΟ 25 Ν 1828/89)	425.554,51	356.422,33	618.399,70	0,00	0,00
0611	ΚΑΠ ΓΙΑ ΤΗΝ ΚΑΛΥΨΗ ΓΕΝΙΚΩΝ ΑΝΑΓΚΩΝ (ΑΡΘΡΟ 25 Ν 1828/89)	425.554,51	356.422,33	618.399,70	0,00	0,00
0612	ΚΑΠ ΓΙΑ ΤΗΝ ΛΕΙΤΟΥΡΓΙΑ ΠΑΙΔΙΚΩΝ ΚΑΙ ΒΡΕΦΟΝΗΠΙΑΚΩΝ ΣΤΑΘΜΩΝ (ΑΡΘΡΟ 12 Ν 2880/2001)	0,00	0,00	0,00	0,00	0,00
0612	ΚΑΠ ΓΙΑ ΤΗΝ ΛΕΙΤΟΥΡΓΙΑ ΠΑΙΔΙΚΩΝ ΚΑΙ ΒΡΕΦΟΝΗΠΙΑΚΩΝ ΣΤΑΘΜΩΝ (ΑΡΘΡΟ 12 Ν 2880/2001)	0,00	0,00	0,00		
0614	ΚΑΠ ΓΙΑ ΤΗΝ ΚΑΛΥΨΗ ΛΕΙΤΟΥΡΓΙΚΩΝ ΑΝΑΓΚΩΝ ΤΩΝ ΣΧΟΛΕΙΩΝ ΠΡΩΤΟΒΑΘΜΙΑΣ ΚΑΙ ΔΕΥΤΕΡΟΒΑΘΜΙΑΣ ΕΚΠΑΙΔΕΥΣΗΣ (ΑΡΘΡΟ 55 Ν 1946/91)	40.000,00	16.093,74	24.176,88	0,00	0,00
0614	ΚΑΠ ΓΙΑ ΤΗΝ ΚΑΛΥΨΗ ΛΕΙΤΟΥΡΓΙΚΩΝ ΑΝΑΓΚΩΝ ΤΩΝ ΣΧΟΛΕΙΩΝ ΠΡΩΤΟΒΑΘΜΙΑΣ ΚΑΙ ΔΕΥΤΕΡΟΒΑΘΜΙΑΣ ΕΚΠΑΙΔΕΥΣΗΣ (ΑΡΘΡΟ 55 Ν 1946/91)	40.000,00	16.093,74	24.176,88		
0615	ΚΑΠ ΓΙΑ ΤΗΝ ΚΑΤΑΒΟΛΗ ΑΠΟΖΗΜΙΩΣΗΣ ΣΕ ΣΧΟΛΙΚΟΥΣ ΤΡΟΧΟΝΟΜΟΥΣ (ΑΡΘΡΟ 14 Ν 2817/2000)	0,00	0,00	0,00	0,00	0,00
0615	ΚΑΠ ΓΙΑ ΤΗΝ ΚΑΤΑΒΟΛΗ ΑΠΟΖΗΜΙΩΣΗΣ ΣΕ ΣΧΟΛΙΚΟΥΣ ΤΡΟΧΟΝΟΜΟΥΣ (ΑΡΘΡΟ 14 Ν 2817/2000)	0,00	0,00	0,00		
0619	ΚΑΠ ΓΙΑ ΛΟΙΠΟΥΣ ΣΚΟΠΟΥΣ (ΔΕΝ ΠΕΡΙΛΑΜΒΑΝΟΝΤΑΙ ΠΙΣΤΩΣΕΙΣ ΤΟΥ ΠΔΕ)	0,00	0,00	0,00	0,00	0,00
0619	ΚΑΠ ΓΙΑ ΛΟΙΠΟΥΣ ΣΚΟΠΟΥΣ (ΔΕΝ ΠΕΡΙΛΑΜΒΑΝΟΝΤΑΙ ΠΙΣΤΩΣΕΙΣ ΤΟΥ ΠΔΕ)	0,00	0,00	0,00		
	ΣΥΝΟΛΟ 061	465.554,51	372.516,07	642.576,58	0,00	0,00
	ΓΕΝΙΚΟ ΣΥΝΟΛΟ 06	465.554,51	372.516,07	642.576,58	0,00	0,00
	ΤΙΤΛΟΣ	ΠΡΟΗΓΟΥΜΕΝΟ ΟΙΚ.ΕΤΟΣ 2012		ΟΙΚ.ΕΤΟΣ 2013		
		ΔΙΑΜΟΡΦΩΘΕΝΤΑ	ΒΕΒΑΙΩΘΕΝΤΑ	ΠΡΟΫΠ/ΣΜΟΣ	ΕΓΚΡΙΘΕΙΣΕΣ ΑΠΟ ΠΕΡΙΦΕΡΕΙΑ	ΑΥΞΟΜΕΙΩΣΕΙΣ ΒΑΣΕΙ ΑΝΑΜΟΡΦΩΣΕΩΝ
	Σελίδα 7	ΕΩΣ 31/10/2012	ΕΩΣ 31/10/2012	2013		
ΚΑΤΗΓΟΡΙΑ	: 07 ΛΟΙΠΑ ΤΑΚΤΙΚΑ ΕΣΟΔΑ					
071	ΛΟΙΠΑ ΤΑΚΤΙΚΑ ΕΣΟΔΑ					
0711	ΕΣΟΔΑ ΑΠΟ ΜΙΣΘΩΜΑΤΑ ΔΗΜΟΣΙΩΝ ΛΑΤΟΜΕΙΩΝ (ΑΡΘΡΟ 21Ν.2115/93)	0,00	0,00	0,00	0,00	0,00
0711	ΕΣΟΔΑ ΑΠΟ ΜΙΣΘΩΜΑΤΑ ΔΗΜΟΣΙΩΝ ΛΑΤΟΜΕΙΩΝ (ΑΡΘΡΟ 21Ν.2115/93)	0,00	0,00	0,00		

0712	ΜΙΣΘΩΜΑΤΑ ΘΑΛΑΣΣΙΩΝ ΕΚΤΑΣΕΩΝ (ΑΡΘΡΟ 15 Ν. 2130/93)	0,00	0,00	0,00	0,00	0,00
0712	ΜΙΣΘΩΜΑΤΑ ΘΑΛΑΣΣΙΩΝ ΕΚΤΑΣΕΩΝ (ΑΡΘΡΟ 15 Ν. 2130/93)	0,00	0,00	0,00		
0713	ΠΑΡΑΒΟΛΑ ΓΙΑ ΤΗΝ ΕΚΔΟΣΗ ΤΩΝ ΑΔΕΙΩΝ ΙΔΡΥΣΗΣ ΚΑΙ ΛΕΙΤΟΥΡΓΙΑΣ ΕΠΙΧΕΙΡΗΣΕΩΝ ΥΓΕΙΟΝΟΜΙΚΟΥ ΕΝΔΙΑΦΕΡΟΝΤΟΣ (ΑΡΘΡΟ 25 ΔΚΚ)	2.000,00	0,00	1.000,00	0,00	0,00
0713	ΠΑΡΑΒΟΛΑ ΓΙΑ ΤΗΝ ΕΚΔΟΣΗ ΤΩΝ ΑΔΕΙΩΝ ΙΔΡΥΣΗΣ ΚΑΙ ΛΕΙΤΟΥΡΓΙΑΣ ΕΠΙΧΕΙΡΗΣΕΩΝ ΥΓΕΙΟΝΟΜΙΚΟΥ ΕΝΔΙΑΦΕΡΟΝΤΟΣ (ΑΡΘΡΟ 25 ΔΚΚ)	2.000,00	0,00	1.000,00	0,00	
0714	ΕΣΟΔΑ ΑΠΟ ΤΗΝ ΔΙΑΘΕΣΗ ΔΑΣΙΚΩΝ ΠΡΟΪΟΝΤΩΝ ΤΟΥ ΔΗΜΟΣΙΟΥ (ΑΡΘΡΟ 37 ΝΔ 4260/62)	0,00	0,00	0,00	0,00	0,00
0714	ΕΣΟΔΑ ΑΠΟ ΤΗΝ ΔΙΑΘΕΣΗ ΔΑΣΙΚΩΝ ΠΡΟΪΟΝΤΩΝ ΤΟΥ ΔΗΜΟΣΙΟΥ (ΑΡΘΡΟ 37 ΝΔ 4260/62)	0,00	0,00	0,00	0,00	
0715	ΤΕΛΟΣ ΔΙΑΦΗΜΙΣΗΣ ΤΗΣ ΚΑΤΗΓΟΡΙΑΣ Δ' ΤΟΥ ΑΡΘΡΟΥ 15 ΤΟΥ ΒΔ 24/9- 20/10/1958 (ΑΡΘΡΟ 9 Ν 2880/2001)	6.500,00	0,00	2.000,00	0,00	0,00
0715	ΤΕΛΟΣ ΔΙΑΦΗΜΙΣΗΣ ΤΗΣ ΚΑΤΗΓΟΡΙΑΣ Δ' ΤΟΥ ΑΡΘΡΟΥ 15 ΤΟΥ ΒΔ 24/9-20/10/1958 (ΑΡΘΡΟ 9 Ν 2880/2001)	6.500,00	0,00	2.000,00		
0716	ΕΣΟΔΑ ΑΠΟ ΠΑΡΑΒΟΛΑ ΑΔΕΙΩΝ ΠΑΡΑΜΟΝΗΣ ΑΛΛΟΔΑΠΩΝ (ΑΡΘΡΟ 16 Ν 2946/2001)	10.000,00	3.835,00	5.000,00	0,00	0,00
0716	ΕΣΟΔΑ ΑΠΟ ΠΑΡΑΒΟΛΑ ΑΔΕΙΩΝ ΠΑΡΑΜΟΝΗΣ ΑΛΛΟΔΑΠΩΝ (ΑΡΘΡΟ 16 Ν 2946/2001)	10.000,00	3.835,00	5.000,00		
0718	ΛΟΙΠΑ ΤΑΚΤΙΚΑ ΕΣΟΔΑ ΠΟΥ ΔΕΝ ΕΝΤΑΣΣΟΝΤΑΙ ΣΤΙΣ ΑΝΩΤΕΡΩ ΤΑΞΕΙΣ	40.000,00	38.882,62	50.600,00	0,00	0,00
0718	ΛΟΙΠΑ ΤΑΚΤΙΚΑ ΕΣΟΔΑ ΠΟΥ ΔΕΝ ΕΝΤΑΣΣΟΝΤΑΙ ΣΤΙΣ ΑΝΩΤΕΡΩ ΤΑΞΕΙΣ	40.000,00	38.882,62	50.600,00		
	ΣΥΝΟΛΟ 071	58.500,00	42.717,62	58.600,00	0,00	0,00
	ΓΕΝΙΚΟ ΣΥΝΟΛΟ 07	58.500,00	42.717,62	58.600,00	0,00	0,00
	ΣΥΝΟΛΟ ΓΕΝΙΚΗΣ ΚΑΤΗΓΟΡΙΑΣ 0:	3.174.416,13	1.672.512,35	2.300.512,58	0,00	0,00
	ΕΣΟΔΑ ΚΑΤΑ ΚΩΔΙΚΟ ΑΡΙΘΜΟ					
	ΓΕΝΙΚΗ ΚΑΤΗΓΟΡΙΑ : 1 ΕΚΤΑΚΤΑ ΕΣΟΔΑ					
	ΤΙΤΛΟΣ	ΠΡΟΗΓΟΥΜΕΝΟ ΟΙΚ.ΕΤΟΣ 2012		ΟΙΚ.ΕΤΟΣ 2013		ΑΥΞΟΜΕΙΩΣΕΙΣ

		ΔΙΑΜΟΡΦΩΘΕΝ ΤΑ	ΒΕΒΑΙΩΘΕΝΤΑ	ΠΡΟΫΠ/ΣΜΟΣ	ΕΓΚΡΙ ΘΕΙΣΕ Σ ΑΠΟ ΠΕΡΙΦ ΕΡΕΙΑ	ΒΑΣΕΙ ΑΝΑΜΟΡΦΩΣΕΩΝ
<i>Σελίδα 8</i>		ΕΩΣ 31/12/2012	ΕΩΣ 31/12/2012	2013		
ΚΑΤΗΓΟΡΙΑ : 11 ΕΣΟΔΑ ΑΠΟ ΕΚΠΟΙΗΣΗ ΚΙΝΗΤΗΣ ΚΑΙ ΑΚΙΝΗΤΗΣ ΠΕΡΙΟΥΣΙΑΣ						
111 ΕΣΟΔΑ ΑΠΟ ΕΚΠΟΙΗΣΗ ΑΚΙΝΗΤΩΝ						
1115	ΠΡΟΣΚΥΡΩΣΗ ΔΗΜΟΤΙΚΩΝ Η' ΚΟΙΝΟΤΙΚΩΝ ΕΚΤΑΣΕΩΝ (ΑΡΘΡΑ 300-309 ΚΒΠΝ ΑΡΘΡΟ 56 Ν 1416/84)	0,00	0,00	0,00	0,00	0,00
1115	ΠΡΟΣΚΥΡΩΣΗ ΔΗΜΟΤΙΚΩΝ Η' ΚΟΙΝΟΤΙΚΩΝ ΕΚΤΑΣΕΩΝ (ΑΡΘΡΑ 300-309 ΚΒΠΝ ΑΡΘΡΟ 56 Ν 1416/84)	0,00	0,00	0,00		
1116	ΛΟΙΠΑ ΕΣΟΔΑ ΑΠΟ ΕΚΠΟΙΗΣΗ ΑΚΙΝΗΤΗΣ ΠΕΡΙΟΥΣΙΑΣ (ΑΡΘΡΟ 248 ΔΚΚ)	0,00	0,00	0,00	0,00	0,00
1116	ΛΟΙΠΑ ΕΣΟΔΑ ΑΠΟ ΕΚΠΟΙΗΣΗ ΑΚΙΝΗΤΗΣ ΠΕΡΙΟΥΣΙΑΣ (ΑΡΘΡΟ 248 ΔΚΚ)	0,00	0,00	0,00		
ΣΥΝΟΛΟ Κ.Α. 111		0,00	0,00	0,00	0,00	0,00
112 ΕΣΟΔΑ ΑΠΟ ΕΚΠΟΙΗΣΗ ΚΙΝΗΤΩΝ						
1121	ΕΚΠΟΙΗΣΗ ΟΧΗΜΑΤΩΝ (ΑΡΘΡΟ 10Ν 2880/2001)	0,00	0,00	0,00	0,00	0,00
1121	ΕΚΠΟΙΗΣΗ ΟΧΗΜΑΤΩΝ (ΑΡΘΡΟ 10Ν 2880/2001)	0,00	0,00	0,00		
1122	ΕΚΠΟΙΗΣΗ ΑΛΛΩΝ ΚΙΝΗΤΩΝ ΠΡΑΓΜΑΤΩΝ (ΑΡΘΡΟ 259 ΔΚΚ)	0,00	0,00	0,00	0,00	0,00
1122	ΕΚΠΟΙΗΣΗ ΑΛΛΩΝ ΚΙΝΗΤΩΝ ΠΡΑΓΜΑΤΩΝ (ΑΡΘΡΟ 259 ΔΚΚ)	0,00	0,00	0,00		
ΣΥΝΟΛΟ Κ.Α. 112		0,00	0,00	0,00	0,00	0,00
ΓΕΝΙΚΟ ΣΥΝΟΛΟ 11:		0,00	0,00	0,00	0,00	0,00
ΚΑΤΗΓΟΡΙΑ : 12 ΕΚΤΑΚΤΕΣ ΕΠΙΧΟΡΗΓΗΣΕΙΣ ΓΙΑ ΚΑΛΥΨΗ ΛΕΙΤΟΥΡΓΙΚΩΝ ΔΑΠΑΝΩΝ						
121 ΕΠΙΧΟΡΗΓΗΣΕΙΣ ΓΙΑ ΚΑΛΥΨΗ ΛΕΙΤΟΥΡΓΙΚΩΝ ΔΑΠΑΝΩΝ						
1211	ΑΠΟ ΕΘΝΙΚΟΥΣ ΠΟΡΟΥΣ	330.000,00	309.304,02	315.000,00	0,00	0,00
1211.0001	ΕΠΙΧΟΡΗΓΗΣΗ ΚΕΠ	30.000,00	9.304,02	15.000,00		
1211.0002	ΜΙΑΟΥΛΕΙΑ 2009	0,00	0,00	0,00		

1211.0003	ΕΠΙΧΟΡΗΓΗΣΗ ΓΙΑ ΤΗ ΜΕΤΑΦΟΡΑ ΝΕΡΟΥ ΜΕ ΥΔΡΟΦΟΡΑ ΠΛΟΙΑ	300.000,00	300.000,00	300.000,00		
1213	ΕΣΟΔΑ ΑΠΟ ΠΡΟΓΡΑΜ/ΚΕΣ ΣΥΜΒΑΣΕΙΣ ΓΙΑ ΥΛΟΠΟΙΗΣΗ ΤΟΠΙΚΩΝ ΠΟΛΙΤΙΚΩΝ	0,00	0,00	0,00	0,00	0,00
1213	ΕΣΟΔΑ ΑΠΟ ΠΡΟΓΡΑΜ/ΚΕΣ ΣΥΜΒΑΣΕΙΣ ΓΙΑ ΥΛΟΠΟΙΗΣΗ ΤΟΠΙΚΩΝ ΠΟΛΙΤΙΚΩΝ	0,00	0,00	0,00		
1214	ΛΟΙΠΕΣ ΕΠΙΧΟΡΗΓΗΣΕΙΣ	135.300,00	91.144,47	86.250,00	0,00	0,00
1214	ΛΟΙΠΕΣ ΕΠΙΧΟΡΗΓΗΣΕΙΣ	15.000,00	19.158,44	20.000,00		
1214.0001	ΕΠΙΧΟΡΗΓΗΣΗ ΓΙΑ ΤΟ ΠΡΟΓΡΑΜΜΑ ΕΝΑΡΜΟΝΙΣΗ ΤΗΣ ΟΙΚΟΓΕΝΕΙΑΚΗΣ ΖΩΗΣ	110.000,00	71.986,03	59.250,00	0,00	
1214.0002	ΕΠΙΧΟΡΗΓΗΣΗ ΑΠΟ ΤΟ ΟΑΕΔ ΓΙΑ ΤΟ ΠΡΟΓΡΑΜΜΑ ΤΩΝ ΑΜΕΑ	10.300,00	0,00	7.000,00	0,00	
1215	ΕΠΙΧΟΡΗΓΗΣΕΙΣ ΓΙΑ ΕΞΟΦΛΗΣΗ ΛΗΞΙΠΡΟΘΕΣΜΩΝ ΥΠΟΧΡΕΩΣΕΩΝ	0,00	0,00	1.929.183,28		
1215.0001	ΕΠΙΧΟΡΗΓΗΣΗ ΓΙΑ ΕΞΟΦΛΗΣΗ ΛΗΞΙΠΡΟΘΕΣΜΩΝ ΥΠΟΧΡΕΩΣΕΩΝ	0,00	0,00	1.929.183,28		
	ΣΥΝΟΛΟ Κ.Α. 121	465.300,00	400.448,49	2.330.433,28	0,00	0,00
	ΓΕΝΙΚΟ ΣΥΝΟΛΟ 12	465.300,00	400.448,49	2.330.433,28	0,00	0,00
	ΤΙΤΛΟΣ	ΠΡΟΗΓΟΥΜΕΝΟ ΟΙΚ.ΕΤΟΣ 2012		ΟΙΚ.ΕΤΟΣ 2013		
		ΔΙΑΜΟΡΦΩΘΕΝΤΑ	ΒΕΒΑΙΩΘΕΝΤΑ	ΠΡΟΫΠ/ΣΜΟΣ	ΕΓΚΡΙΘΕΙΣ ΑΠΟ ΠΕΡΙΦΕΡΕΙΑ	ΑΥΞΟΜΕΙΩΣΕΙΣ ΒΑΣΕΙ ΑΝΑΜΟΡΦΩΣΕΩΝ
	Σελίδα 9	ΕΩΣ 31/10/2012	ΕΩΣ 31/10/2012	2013		
ΚΑΤΗΓΟΡΙΑ : 13 ΕΠΙΧΟΡΗΓΗΣΕΙΣ ΓΙΑ ΕΠΕΝΔΥΣΕΙΣ						
131	ΕΠΙΧΟΡΗΓΗΣΕΙΣ ΑΠΟ ΘΕΣΜΟΘΕΤΗΜΕΝΟΥΣ ΠΟΡΟΥΣ ΓΙΑ ΕΠΕΝΔΥΤΙΚΕΣ ΔΑΠΑΝΕΣ					
1311	ΚΕΝΤΡΙΚΟΙ ΑΥΤΟΤΕΛΕΙΣ ΠΟΡΟΙ ΕΠΕΝΔΥΤΙΚΩΝ ΔΑΠΑΝΩΝ ΤΩΝ ΔΗΜΩΝ	140.000,00	15.202,10	0,00	0,00	0,00
1311	ΚΕΝΤΡΙΚΟΙ ΑΥΤΟΤΕΛΕΙΣ ΠΟΡΟΙ ΕΠΕΝΔΥΤΙΚΩΝ ΔΑΠΑΝΩΝ ΤΩΝ ΔΗΜΩΝ	140.000,00	15.202,10	0,00		
1312	ΕΠΙΣΚΕΥΗ ΚΑΙ ΣΥΝΤΗΡΗΣΗ ΣΧΟΛΙΚΩΝ ΚΤΙΡΙΩΝ (ΑΡΘΡΟ 13 Ν 2880/2001)	0,00	2.536,19	0,00	0,00	0,00
1312	ΕΠΙΣΚΕΥΗ ΚΑΙ ΣΥΝΤΗΡΗΣΗ ΣΧΟΛΙΚΩΝ ΚΤΙΡΙΩΝ (ΑΡΘΡΟ 13 Ν 2880/2001)	0,00	2.536,19	0,00		
1313	ΕΠΙΧΟΡΗΓΗΣΕΙΣ ΤΟΥ ΕΙΔΙΚΟΥ ΠΡΟΓΡΑΜΜΑΤΟΣ ΤΟΠΙΚΗΣ ΑΥΤΟΔΙΟΙΚΗΣΗΣ (ΕΠΤΑ, ΑΡΘΡΟ 13Ν 2539/97)	0,00	0,00	0,00	0,00	0,00
1313	ΕΠΙΧΟΡΗΓΗΣΕΙΣ ΤΟΥ ΕΙΔΙΚΟΥ ΠΡΟΓΡΑΜΜΑΤΟΣ ΤΟΠΙΚΗΣ ΑΥΤΟΔΙΟΙΚΗΣΗΣ (ΕΠΤΑ ΑΡΘΡΟ 13Ν 2539/97)	0,00	0,00	0,00		
1314	ΕΠΙΧΟΡΗΓΗΣΕΙΣ ΑΠΟ ΤΟ ΠΡΟΓΡΑΜΜΑ "ΘΗΣΕΑΣ" (άρθρα 6-12 ν.3274/2004)	0,00	0,00	0,00	0,00	0,00

1314	ΕΠΙΧΟΡΗΓΗΣΕΙΣ ΑΠΟ ΤΟ ΠΡΟΓΡΑΜΜΑ "ΘΗΣΕΑΣ" (άρθρα 6-12 ν.3274/2004)	0,00	0,00	0,00		
1319	ΛΟΙΠΑ ΕΙΔΙΚΑ ΠΡΟΓΡΑΜΜΑΤΑ	0,00	0,00	0,00	0,00	0,00
1319	ΛΟΙΠΑ ΕΙΔΙΚΑ ΠΡΟΓΡΑΜΜΑΤΑ	0,00	0,00	0,00		
1319.0003	ΠΡΟΓΡΑΜΜΑ EQUAL	0,00	0,00	0,00		
	ΣΥΝΟΛΟ Κ.Α. 131	140.000,00	17.738,29	0,00	0,00	0,00
132	ΛΟΙΠΕΣ ΕΠΙΧΟΡΗΓΗΣΕΙΣ ΓΙΑ ΕΠΕΝΔΥΣΕΙΣ ΚΑΙ ΕΡΓΑ					
1321	ΧΡΗΜΑΤΟΔΟΤΗΣΕΙΣ ΑΠΟ ΠΕΡΙΦΕΡΕΙΑΚΑ ΕΠΙΧΕΙΡΗΣΙΑΚΑ ΠΡΟΓΡΑΜΜΑΤΑ	0,00	0,00	0,00	0,00	0,00
1321	ΧΡΗΜΑΤΟΔΟΤΗΣΕΙΣ ΑΠΟ ΠΕΡΙΦΕΡΕΙΑΚΑ ΕΠΙΧΕΙΡΗΣΙΑΚΑ ΠΡΟΓΡΑΜΜΑΤΑ	0,00	0,00	0,00		
1322	ΧΡΗΜΑΤΟΔΟΤΗΣΕΙΣ ΑΠΟ ΚΕΝΤΡΙΚΟΥΣ ΦΟΡΕΙΣ	0,00	0,00	0,00	0,00	0,00
1322	ΧΡΗΜΑΤΟΔΟΤΗΣΕΙΣ ΑΠΟ ΚΕΝΤΡΙΚΟΥΣ ΦΟΡΕΙΣ	0,00	0,00	0,00		
1323	ΧΡΗΜΑΤΟΔΟΤΗΣΕΙΣ ΕΡΓΩΝ ΑΠΟ ΕΕ	0,00	0,00	0,00	0,00	0,00
1323	ΧΡΗΜΑΤΟΔΟΤΗΣΕΙΣ ΕΡΓΩΝ ΑΠΟ ΕΕ	0,00	0,00	0,00		
1324	ΧΡΗΜΑΤΟΔΟΤΗΣΕΙΣ ΕΡΓΩΝ ΑΠΟ ΔΙΕΘΝΕΙΣ ΟΡΓΑΝΙΣΜΟΥΣ	0,00	0,00	0,00	0,00	0,00
1324	ΧΡΗΜΑΤΟΔΟΤΗΣΕΙΣ ΕΡΓΩΝ ΑΠΟ ΔΙΕΘΝΕΙΣ ΟΡΓΑΝΙΣΜΟΥΣ	0,00	0,00	0,00		
1325	ΕΠΙΧΟΡΗΓΗΣΕΙΣ ΑΠΟ ΕΘΝΙΚΟΥΣ ΠΟΡΟΥΣ ΓΙΑ ΚΑΛΥΨΗ ΕΚΤΑΚΤΩΝ ΑΝΑΓΚΩΝ ΓΙΑ ΕΡΓΑ	0,00	0,00	0,00	0,00	0,00
1325	ΕΠΙΧΟΡΗΓΗΣΕΙΣ ΑΠΟ ΕΘΝΙΚΟΥΣ ΠΟΡΟΥΣ ΓΙΑ ΚΑΛΥΨΗ ΕΚΤΑΚΤΩΝ ΑΝΑΓΚΩΝ ΓΙΑ ΕΡΓΑ	0,00	0,00	0,00		
1326	ΕΣΟΔΑ ΑΠΟ ΠΡΟΓΡΑΜΜΑΤΙΚΕΣ ΣΥΜΒΑΣΕΙΣ ΓΙΑ ΚΑΛΥΨΗ ΕΠΕΝΔΥΤΙΚΩΝ ΔΑΠΑΝΩΝ	0,00	0,00	0,00	0,00	0,00
1326	ΕΣΟΔΑ ΑΠΟ ΠΡΟΓΡΑΜΜΑΤΙΚΕΣ ΣΥΜΒΑΣΕΙΣ ΓΙΑ ΚΑΛΥΨΗ ΕΠΕΝΔΥΤΙΚΩΝ ΔΑΠΑΝΩΝ	0,00	0,00	0,00		
1327	ΛΟΙΠΕΣ ΕΠΙΧΟΡΗΓΗΣΕΙΣ ΓΙΑ ΕΠΕΝΔΥΣΕΙΣ ΚΑΙ ΕΡΓΑ	13.990.264,85	48.242,11	13.969.294,09	0,00	0,00
1327	ΛΟΙΠΕΣ ΕΠΙΧΟΡΗΓΗΣΕΙΣ ΓΙΑ ΕΠΕΝΔΥΣΕΙΣ ΚΑΙ ΕΡΓΑ	0,00	0,00	0,00		
1327.0001	ΕΠΙΧΟΡΗΓΗΣΗ ΑΠΟ ΤΟ ΥΠΟΥΡΓΕΙΟ ΠΟΛΙΤΙΣΜΟΥ ΓΙΑ ΑΘΛΗΤΙΚΑ ΕΡΓΑ	0,00	0,00	0,00		
1327.0002	Δ/ΝΣΗ ΠΡΟΓΡΑΜΜΑΤΙΣΜΟΥ	0,00	0,00	0,00		
1327.0003	ΣΤΑΤΑ ΠΟΛΙΤΙΚΗ ΠΡΟΣΤΑΣΙΑ	13.802,00	20.829,00	43.110,00		
1327.0004	ΠΥΡΟΠΡΟΣΤΑΣΙΑ	22.865,65	0,00	0,00		
1327.0007	ΚΑΤΑΣΚΕΥΗ ΝΕΩΝ ΚΑΙ ΕΠΙΣΚΕΥΗ ΥΦΙΣΤΑΜΕΝΩΝ ΚΑΛΝΤΕΡΙΜΙΩΝ ΔΗΜΟΥ ΥΔΡΑΣ	2.100.000,00	0,00	2.100.000,00		
1327.0008	ΑΝΤΙΑΚΑΤΑΣΤΑΣΗ ΑΜΙΑΝΤΟΣΩΛΗΝΩΝ ΔΙΚΤΥΟΥ ΥΔΡΕΥΣΗΣ(ΝΟΜΑΡΧΙΑ ΠΕΙΡΑΙΑ)	0,00	0,00	0,00		
1327.0009	ΚΑΤΑΣΚΕΥΗ ΚΑΛΝΤΕΡΙΜΙΩΝ ΔΗΜΟΥ ΥΔΡΑΣ	27.413,11	27.413,11	0,00		

1327.0009	ΟΛΟΚΛΗΡΩΣΗ ΔΙΚΤΥΟΥ ΑΠΟΧΕΤΕΥΣΗΣ ΚΑΙ ΕΓΚΑΤΑΣΤΑΣΗΣ ΕΠΕΞΕΡΓΑΣΙΑΣ ΛΥΜΑΤΩΝ ΟΙΚΙΣΜΟΥ ΥΔΡΑΣ	11.826.184,09	0,00	11.826.184,09		
	ΣΥΝΟΛΟ 132	13.990.264,85	48.242,11	13.969.294,09	0,00	0,00
ΓΕΝΙΚΟ ΣΥΝΟΛΟ 13		14.130.264,85	65.980,40	13.969.294,09	0,00	0,00
ΤΙΤΛΟΣ	ΠΡΟΗΓΟΥΜΕΝΟ ΟΙΚ.ΕΤΟΣ 2012	ΟΙΚ.ΕΤΟΣ 2013				
	ΔΙΑΜΟΡΦΩΘΕΝΤΑ	ΒΕΒΑΙΩΘΕΝΤΑ	ΠΡΟΫΠ/ΣΜΟΣ	ΕΓΚΡΙΘΕΙΣΕΣ ΑΠΟ ΠΕΡΙΦΕΡΕΙΑ	ΑΥΞΟΜΕΙΩΣΕΙΣ ΒΑΣΕΙ ΑΝΑΜΟΡΦΩΣΕΩΝ	
<i>Σελίδα 10</i>	ΕΩΣ 31/10/2012	ΕΩΣ 31/10/2012	2013			
ΚΑΤΗΓΟΡΙΑ : 14 ΔΩΡΕΕΣ ΚΛΗΡΟΝΟΜΙΕΣ ΚΛΗΡΟΔΟΣΙΕΣ						
141 ΔΩΡΕΕΣ						
1411	ΕΣΟΔΑ ΔΩΡΕΩΝ	40.000,00	0,00	2.000,00	0,00	0,00
1411	ΕΣΟΔΑ ΔΩΡΕΩΝ	40.000,00	0,00	2.000,00		
	ΣΥΝΟΛΟ 141	40.000,00	0,00	2.000,00	0,00	0,00
ΓΕΝΙΚΟ ΣΥΝΟΛΟ 14		40.000,00	0,00	2.000,00	0,00	0,00
ΚΑΤΗΓΟΡΙΑ : 15 ΠΡΟΣΑΥΞΗΣΕΙΣ ΠΡΟΣΤΙΜΑ ΠΑΡΑΒΟΛΑ						
151 ΠΡΟΣΑΥΞΗΣΕΙΣ ΚΑΙ ΠΡΟΣΤΙΜΑ						
1511	ΠΡΟΣΑΥΞΗΣΕΙΣ ΕΚΠΡΟΘΕΣΜΗΣ ΚΑΤΑΒΟΛΗΣ ΧΡΕΩΝ (ΑΡΘΡΟ 6 ΝΔ 356/74, ΑΡΘΡΟ 16 Ν 2130/93)	50.000,00	22.287,36	30.000,00	0,00	0,00
1511	ΠΡΟΣΑΥΞΗΣΕΙΣ ΕΚΠΡΟΘΕΣΜΗΣ ΚΑΤΑΒΟΛΗΣ ΧΡΕΩΝ (ΑΡΘΡΟ 6 ΝΔ 356/74, ΑΡΘΡΟ 16 Ν 2130/93)	50.000,00	22.287,36	30.000,00		
1512	ΠΡΟΣΤΙΜΑ ΤΟΥ ΚΟΚ ΤΟΥ ΝΔ 805/71 ΚΑΙ ΤΟΥ ΑΝ 170/67 (ΑΡΘΡΟ 31 Ν 2130/93)	0,00	0,00	0,00	0,00	0,00
1512	ΠΡΟΣΤΙΜΑ ΤΟΥ ΚΟΚ ΤΟΥ ΝΔ 805/71 ΚΑΙ ΤΟΥ ΑΝ 170/67 (ΑΡΘΡΟ 31 Ν 2130/93)	0,00	0,00	0,00		
1513	ΠΡΟΣΤΙΜΑ ΓΙΑ ΠΑΡΑΒΙΑΣΕΙΣ ΦΟΡΟΛΟΓΙΚΩΝ ΔΙΑΤΑΞΕΩΝ (ΑΡΘΡΟ 19 Ν 1080/80)	0,00	0,00	0,00	0,00	0,00
1513	ΠΡΟΣΤΙΜΑ ΓΙΑ ΠΑΡΑΒΙΑΣΕΙΣ ΦΟΡΟΛΟΓΙΚΩΝ ΔΙΑΤΑΞΕΩΝ (ΑΡΘΡΟ 19 Ν 1080/80)	0,00	0,00	0,00		
1514	ΠΡΟΣΤΙΜΑ ΑΝΕΓΕΡΣΗΣ ΚΑΙ ΔΙΑΤΗΡΗΣΗΣ ΑΥΘΑΙΡΕΤΩΝ ΚΑΤΑΣΚΕΥΩΝ (ΑΡΘΡΟ 12 Ν 1647/86)	0,00	0,00	10.000,00	0,00	0,00
1514	ΠΡΟΣΤΙΜΑ ΑΝΕΓΕΡΣΗΣ ΚΑΙ ΔΙΑΤΗΡΗΣΗΣ ΑΥΘΑΙΡΕΤΩΝ ΚΑΤΑΣΚΕΥΩΝ (ΑΡΘΡΟ 12 Ν 1647/86)	0,00	0,00	10.000,00		
1515	ΠΕΙΘΑΡΧΙΚΑ ΠΡΟΣΤΙΜΑ ΣΕ ΒΑΡΟΣ ΤΩΝ ΥΠΑΛΛΗΛΩΝ (ΑΡΘΡΟ 284 Ν 1188/81)	0,00	0,00	0,00	0,00	0,00

1515	ΠΕΙΘΑΡΧΙΚΑ ΠΡΟΣΤΙΜΑ ΣΕ ΒΑΡΟΣ ΤΩΝ ΥΠΑΛΛΗΛΩΝ (ΑΡΘΡΟ 284 Ν 1188/81)	0,00	0,00	0,00		
1516	ΕΣΟΔΑ ΑΠΟ ΔΙΑΦΟΡΕΣ ΚΑΤΑΛΟΓΙΣΤΙΚΕΣ ΑΠΟΦΑΣΕΙΣ	0,00	0,00	0,00	0,00	0,00
1516	ΕΣΟΔΑ ΑΠΟ ΔΙΑΦΟΡΕΣ ΚΑΤΑΛΟΓΙΣΤΙΚΕΣ ΑΠΟΦΑΣΕΙΣ	0,00	0,00	0,00		
1517	ΠΡΟΣΤΙΜΑ ΚΑΙ ΠΟΙΝΙΚΕΣ ΡΗΤΡΕΣ ΠΟΥ ΕΠΙΒΑΛΛΟΝΤΑΙ ΣΕ ΒΑΡΟΣ ΠΡΟΜΗΘΕΥΤΩΝ ΚΑΙ ΕΡΓΟΛΑΒΩΝ	0,00	0,00	0,00	0,00	0,00
1517	ΠΡΟΣΤΙΜΑ ΚΑΙ ΠΟΙΝΙΚΕΣ ΡΗΤΡΕΣ ΠΟΥ ΕΠΙΒΑΛΛΟΝΤΑΙ ΣΕ ΒΑΡΟΣ ΠΡΟΜΗΘΕΥΤΩΝ ΚΑΙ ΕΡΓΟΛΑΒΩΝ	0,00	0,00	0,00		
1518	ΚΑΤΑΠΤΩΣΕΙΣ ΕΓΓΥΗΣΕΩΝ	0,00	0,00	0,00	0,00	0,00
1518	ΚΑΤΑΠΤΩΣΕΙΣ ΕΓΓΥΗΣΕΩΝ	0,00	0,00	0,00		
1519	ΛΟΙΠΑ ΠΡΟΣΤΙΜΑ ΚΑΙ ΧΡΗΜΑΤΙΚΕΣ ΠΟΙΝΕΣ ΕΠΙΒΑΛΛΟΜΕΝΕΣ ΒΑΣΕΙ ΕΙΔΙΚΩΝ ΔΙΑΤΑΞΕΩΝ	30.000,00	1.408,85	300,00	0,00	0,00
1519	ΛΟΙΠΑ ΠΡΟΣΤΙΜΑ ΚΑΙ ΧΡΗΜΑΤΙΚΕΣ ΠΟΙΝΕΣ ΕΠΙΒΑΛΛΟΜΕΝΕΣ ΒΑΣΕΙ ΕΙΔΙΚΩΝ ΔΙΑΤΑΞΕΩΝ	0,00	0,00	0,00		
1519.0001	ΠΡΟΣΤΙΜΑ ΚΑΘΑΡΙΟΤΗΤΟΣ	30.000,00	1.408,85	300,00		
	ΣΥΝΟΛΟ 151	80.000,00	23.696,21	40.300,00	0,00	0,00
152	ΠΑΡΑΒΟΛΑ					
1521	ΠΑΡΑΒΟΛΑ	0,00	0,00	0,00	0,00	0,00
1521	ΠΑΡΑΒΟΛΑ	0,00	0,00	0,00		
1522	ΠΑΡΑΒΟΛΑ ΥΠΟΒΑΛΛΟΜΕΝΑ ΓΙΑ ΤΗΝ ΧΟΡΗΓΗΣΗ ΔΙΕΥΚΟΛΥΝΣΕΩΝ ΤΜΗΜΑΤΙΚΗΣ ΚΑΤΑΒΟΛΗΣ ΧΡΕΩΝ	10.000,00	0,00	2.000,00	0,00	0,00
1522	ΠΑΡΑΒΟΛΑ ΥΠΟΒΑΛΛΟΜΕΝΑ ΓΙΑ ΤΗΝ ΧΟΡΗΓΗΣΗ ΔΙΕΥΚΟΛΥΝΣΕΩΝ ΤΜΗΜΑΤΙΚΗΣ ΚΑΤΑΒΟΛΗΣ ΧΡΕΩΝ	10.000,00	0,00	2.000,00		
	ΣΥΝΟΛΟ 152	10.000,00	0,00	2.000,00	0,00	0,00
	ΓΕΝΙΚΟ ΣΥΝΟΛΟ 15	90.000,00	23.696,21	42.300,00	0,00	0,00
	ΤΙΤΛΟΣ	ΠΡΟΗΓΟΥΜΕΝΟ ΟΙΚ.ΕΤΟΣ 2012		ΟΙΚ.ΕΤΟΣ 2013		
		ΔΙΑΜΟΡΦΩΘΕΝΤΑ	ΒΕΒΑΙΩΘΕΝΤΑ	ΠΡΟΫΠ/ΣΜΟΣ	ΕΓΚΡΙΘΕΙΣΕΣ ΑΠΟ ΠΕΡΙΦΕΡΕΙΑ	ΑΥΞΟΜΕΙΩΣΕΙΣ ΒΑΣΕΙ ΑΝΑΜΟΡΦΩΣΕΩΝ
	Σελίδα 11	ΕΩΣ 31/12/2012	ΕΩΣ 31/12/2012	2013		
ΚΑΤΗΓΟΡΙΑ	: 16 ΛΟΙΠΑ ΕΚΤΑΚΤΑ ΕΣΟΔΑ					
161	ΕΣΟΔΑ ΑΠΟ ΕΠΙΧΕΙΡΗΣΕΙΣ					
1611	ΕΣΟΔΑ ΑΠΟ ΔΗΜΟΤΙΚΕΣ Η ΚΟΙΝΟΤΙΚΕΣ ΚΟΙΝΩΦΕΛΕΙΣ ΕΠΙΧΕΙΡΗΣΕΙΣ	0,00	0,00	0,00	0,00	0,00
1611	ΕΣΟΔΑ ΑΠΟ ΔΗΜΟΤΙΚΕΣ Η ΚΟΙΝΟΤΙΚΕΣ ΚΟΙΝΩΦΕΛΕΙΣ ΕΠΙΧΕΙΡΗΣΕΙΣ	0,00	0,00	0,00		

	ΕΣΟΔΑ ΑΠΟ ΑΜΙΓΕΙΣ ΔΗΜΟΤΙΚΕΣ Η' ΚΟΙΝΟΤΙΚΕΣ /ΔΙΑΔΗΜΟΤΙΚΕΣ Η' ΔΙΑΚΟΙΝΟΤΙΚΕΣ ΕΠΙΧΕΙΡΗΣΕΙΣ	0,00	0,00	0,00	0,00	0,00
1612	ΕΣΟΔΑ ΑΠΟ ΑΜΙΓΕΙΣ ΔΗΜΟΤΙΚΕΣ Η' ΚΟΙΝΟΤΙΚΕΣ/ΔΙΑΔΗΜΟΤΙΚΕΣ Η' ΔΙΑΚΟΙΝΟΤΙΚΕΣ ΕΠΙΧΕΙΡΗΣΕΙΣ	0,00	0,00	0,00		
1613	ΕΔΟΔΑ ΑΠΟ ΛΟΙΠΕΣ ΔΗΜΟΤΙΚΕΣ ΕΠΙΧΕΙΡΗΣΕΙΣ	0,00	0,00	0,00	0,00	0,00
1613	ΕΣΟΔΑ ΑΠΟ ΛΟΙΠΕΣ ΔΗΜΟΤΙΚΕΣ ΕΠΙΧΕΙΡΗΣΕΙΣ	0,00	0,00	0,00		
1614	ΕΔΟΔΑ ΑΠΟ ΣΥΜΜΕΤΟΧΗ ΣΕ ΛΟΙΠΕΣ ΕΠΙΧΕΙΡΗΣΕΙΣ	0,00	0,00	0,00	0,00	0,00
1614	ΕΣΟΔΑ ΑΠΟ ΣΥΜΜΕΤΟΧΗ ΣΕ ΛΟΙΠΕΣ ΕΠΙΧΕΙΡΗΣΕΙΣ	0,00	0,00	0,00		
	ΣΥΝΟΛΟ 161	0,00	0,00	0,00	0,00	0,00
162	ΕΣΟΔΑ ΑΠΟ ΔΑΠΑΝΕΣ ΠΡΑΓΜΑΤΟΠΟΙΗΘΕΙΣΣΕ ΓΙΑ ΛΟΓΑΡΙΑΣΜΟ ΤΡΙΤΩΝ					
1621	ΔΑΠΑΝΕΣ ΑΦΑΙΡΕΣΗΣ ΠΑΡΑΝΟΜΩΝ ΔΙΑΦΗΜΙΣΤΙΚΩΝ ΜΕΣΩΝ (ΑΡΘΡΟ 9 Ν 2946/2001, ΑΡΘΡΟ 11 Ν 2696/99)	0,00	0,00	0,00	0,00	0,00
1621	ΔΑΠΑΝΕΣ ΑΦΑΙΡΕΣΗΣ ΠΑΡΑΝΟΜΩΝ ΔΙΑΦΗΜΙΣΤΙΚΩΝ ΜΕΣΩΝ (ΑΡΘΡΟ 9 Ν 2946/2001, ΑΡΘΡΟ 11 Ν 2696/99)	0,00	0,00	0,00		
1622	ΕΞΟΔΑ ΑΚΙΝΗΤΟΠΟΙΗΣΗΣ ΚΑΙ ΜΕΤΑΦΟΡΑΣ ΠΑΡΑΝΟΜΩΣ ΣΤΑΘΜΕΥΜΕΝΩΝ ΟΧΗΜΑΤΩΝ (ΑΡΘΡΟ 45 Ν 2218/94)	0,00	0,00	0,00	0,00	0,00
1622	ΕΞΟΔΑ ΑΚΙΝΗΤΟΠΟΙΗΣΗΣ ΚΑΙ ΜΕΤΑΦΟΡΑΣ ΠΑΡΑΝΟΜΩΣ ΣΤΑΘΜΕΥΜΕΝΩΝ ΟΧΗΜΑΤΩΝ (ΑΡΘΡΟ 45 Ν 2218/94)	0,00	0,00	0,00		
1623	ΔΑΠΑΝΕΣ ΑΠΟΜΑΚΡΥΝΣΗΣ ΚΑΙ ΦΥΛΑΞΗΣ ΕΓΚΑΤΑΛΕΛΕΙΜΜΕΝΩΝ ΟΧΗΜΑΤΩΝ (ΚΥΑ 1002901/67/2002)	0,00	0,00	0,00	0,00	0,00
1623	ΔΑΠΑΝΕΣ ΑΠΟΜΑΚΡΥΝΣΗΣ ΚΑΙ ΦΥΛΑΞΗΣ ΕΓΚΑΤΑΛΕΛΕΙΜΜΕΝΩΝ ΟΧΗΜΑΤΩΝ (ΚΥΑ 1002901/67/2002)	0,00	0,00	0,00		
1624	ΕΣΟΔΑ ΑΠΟ ΚΑΤΑΣΚΕΥΗ, ΕΠΙΣΚΕΥΗ ΚΑΙ ΣΥΝΤΗΡΗΣΗ ΟΔΩΝ ΚΑΙ ΠΕΖΟΔΡΟΜΙΩΝ (ΑΡΘΡΟ 47 Ν 2696/99, ΑΡΘΡΟ 367 ΚΒΠΝ)	0,00	0,00	0,00	0,00	0,00
1624	ΕΣΟΔΑ ΑΠΟ ΚΑΤΑΣΚΕΥΗ, ΕΠΙΣΚΕΥΗ ΚΑΙ ΣΥΝΤΗΡΗΣΗ ΟΔΩΝ ΚΑΙ ΠΕΖΟΔΡΟΜΙΩΝ (ΑΡΘΡΟ 47 Ν 2696/99, ΑΡΘΡΟ 367 ΚΒΠΝ)	0,00	0,00	0,00		
1625	ΑΠΟΖΗΜΙΩΣΗ ΚΑΤΑΘΛΗΘΕΙΣΑ ΓΙΑ ΛΟΓΑΡΙΑΣΜΟ ΤΩΝ ΥΠΟΧΡΕΩΝ, ΛΟΓΩ ΠΡΟΣΚΥΡΩΣΗΣ Η' ΡΥΜΟΤΟΜΗΣΗΣ ΑΚΙΝΗΤΩΝ (ΑΡΘΡΟ 26 Ν 1828/89)	0,00	0,00	0,00	0,00	0,00
1625	ΑΠΟΖΗΜΙΩΣΗ ΚΑΤΑΘΛΗΘΕΙΣΑ ΓΙΑ ΛΟΓΑΡΙΑΣΜΟ ΤΩΝ ΥΠΟΧΡΕΩΝ, ΛΟΓΩ ΠΡΟΣΚΥΡΩΣΗΣ Η' ΡΥΜΟΤΟΜΗΣΗΣ ΑΚΙΝΗΤΩΝ (ΑΡΘΡΟ 26 Ν 1828/89)	0,00	0,00	0,00		
1626	ΕΣΟΔΑ ΑΠΟ ΣΥΜΒΑΣΕΙΣ ΔΙΑΔΗΜΟΤΙΚΗΣ ΣΥΝΕΡΓΑΣΙΑΣ (ΑΡΘΡΟ 23 Ν 2539/97)	0,00	0,00	0,00	0,00	0,00
1626	ΕΣΟΔΑ ΑΠΟ ΣΥΜΒΑΣΕΙΣ ΔΙΑΔΗΜΟΤΙΚΗΣ ΣΥΝΕΡΓΑΣΙΑΣ (ΑΡΘΡΟ 23 Ν 2539/97)	0,00	0,00	0,00		

1627	ΕΙΣΦΟΡΕΣ ΑΛΛΩΝ ΟΤΑ ΓΙΑ ΤΗΝ ΚΑΤΑΒΟΛΗ ΑΠΟΖΗΜΙΩΣΗΣ ΣΤΑ ΜΕΛΗ ΤΟΥ ΥΠΗΡΕΣΙΑΚΟΥ ΣΥΜΒΟΥΛΙΟΥ (ΑΡΘΡΟ 12Ν. 2130 / 1993)	0,00	0,00	0,00	0,00	0,00
1627	ΕΙΣΦΟΡΕΣ ΑΛΛΩΝ ΟΤΑ ΓΙΑ ΤΗΝ ΚΑΤΑΒΟΛΗ ΑΠΟΖΗΜΙΩΣΗΣ ΣΤΑ ΜΕΛΗ ΤΟΥ ΥΠΗΡΕΣΙΑΚΟΥ ΣΥΜΒΟΥΛΙΟΥ (ΑΡΘΡΟ 12Ν. 2130/1993)	0,00	0,00	0,00		
1628	ΕΙΣΦΟΡΕΣ ΑΛΛΩΝ ΟΤΑ ΓΙΑ ΤΗ ΜΙΣΘΟΔΟΣΙΑ ΕΛΕΓΚΤΩΝ ΕΣΟΔΩΝ-ΕΞΟΔΩΝ ΚΑΙ ΕΙΣΠΡΑΚΤΟΡΩΝ (ΑΡΘΡΑ 227 ΚΑΙ 229 Ν.1188/1981)	0,00	0,00	0,00	0,00	0,00
1628	ΕΙΣΦΟΡΕΣ ΑΛΛΩΝ ΟΤΑ ΓΙΑ ΤΗ ΜΙΣΘΟΔΟΣΙΑ ΕΛΕΓΚΤΩΝ ΕΣΟΔΩΝ-ΕΞΟΔΩΝ ΚΑΙ ΕΙΣΠΡΑΚΤΟΡΩΝ (ΑΡΘΡΑ 227 ΚΑΙ 229 Ν.1188/1981)	0,00	0,00	0,00		
1629	ΛΟΙΠΑ ΕΣΟΔΑ ΑΠΟ ΔΑΠΑΝΕΣ ΠΡΑΓΜΑΤΟΠΟΙΗΘΕΙΣΕΣ ΓΙΑ ΛΟΓΑΡΙΑΣΜΟ ΤΡΙΤΩΝ	0,00	0,00	0,00	0,00	0,00
1629	ΛΟΙΠΑ ΕΣΟΔΑ ΑΠΟ ΔΑΠΑΝΕΣ ΠΡΑΓΜΑΤΟΠΟΙΗΘΕΙΣΕΣ ΓΙΑ ΛΟΓΑΡΙΑΣΜΟ ΤΡΙΤΩΝ	0,00	0,00	0,00		
	ΣΥΝΟΛΟ 162	0,00	0,00	0,00	0,00	0,00
	ΤΙΤΛΟΣ	ΠΡΟΗΓΟΥΜΕΝΟ ΟΙΚ.ΕΤΟΣ 2012		ΟΙΚ.ΕΤΟΣ 2013		
		ΔΙΑΜΟΡΦΩΘΕΝΤΑ	ΒΕΒΑΙΩΘΕΝΤΑ	ΠΡΟΫΠ/ΣΜΟΣ	ΕΓΚΡΙΘΕΙΣΕΣ ΑΠΟ ΠΕΡΙΦΕΡΕΙΑ	ΑΥΞΟΜΕΙΩΣΕΙΣ ΒΑΣΕΙ ΑΝΑΜΟΡΦΩΣΕΩΝ
	Σελίδα 12	ΕΩΣ 31/12/2012	ΕΩΣ 31/12/2012	2013		
169	ΛΟΙΠΑ ΕΚΤΑΚΤΑ ΕΣΟΔΑ					
1691	ΤΕΛΗ ΕΠΙΒΑΛΛΟΜΕΝΑ ΣΕ ΒΑΡΟΣ ΕΠΙΧΕΙΡΗΣΕΩΝ ΓΙΑ ΤΗΝ ΕΚΤΕΛΕΣΗ ΕΡΓΩΝ ΚΑΙ ΠΡΟΓΡΑΜΜΑΤΩΝ ΠΡΟΣΤΑΣΙΑΣ ΤΟΥ ΠΕΡΙΒΑΛΛΟΝΤΟΣ (ΑΡΘΡΟ 6 Ν 2539/97)	0,00	0,00	0,00	0,00	0,00
1691.000	ΤΕΛΗ ΕΠΙΒΑΛΛΟΜΕΝΑ ΣΕ ΒΑΡΟΣ ΕΠΙΧΕΙΡΗΣΕΩΝ ΓΙΑ ΤΗΝ ΕΚΤΕΛΕΣΗ ΕΡΓΩΝ ΚΑΙ ΠΡΟΓΡΑΜΜΑΤΩΝ ΠΡΟΣΤΑΣΙΑΣ ΤΟΥ ΠΕΡΙΒΑΛΛΟΝΤΟΣ (ΑΡΘΡΟ 6 Ν 2539/97)	0,00	0,00	0,00		
1692	ΕΦΑΠΑΞ ΕΙΔΙΚΗ ΕΙΣΦΟΡΑ ΓΙΑ ΤΗ ΔΗΜΙΟΥΡΓΙΑ ΚΟΙΝΟΧΡΗΣΤΩΝ ΧΩΡΩΝ (ΑΡΘΡΟ 16 Ν 2508/97)	0,00	0,00	0,00	0,00	0,00
1692.000	ΕΦΑΠΑΞ ΕΙΔΙΚΗ ΕΙΣΦΟΡΑ ΓΙΑ ΤΗ ΔΗΜΙΟΥΡΓΙΑ ΚΟΙΝΟΧΡΗΣΤΩΝ ΧΩΡΩΝ (ΑΡΘΡΟ 16 Ν 2508/97)	0,00	0,00	0,00		
1693	ΕΣΟΔΑ ΑΠΟ ΤΗΝ ΠΩΛΗΣΗ ΑΓΑΘΩΝ Η ΤΗΝ ΠΑΡΟΧΗ ΥΠΗΡΕΣΙΩΝ	0,00	0,00	0,00	0,00	0,00
1693.000	ΕΣΟΔΑ ΑΠΟ ΤΗΝ ΠΩΛΗΣΗ ΑΓΑΘΩΝ Η ΤΗΝ ΠΑΡΟΧΗ ΥΠΗΡΕΣΙΩΝ	0,00	0,00	0,00		

ΛΟΙΠΑ ΕΚΤΑΚΤΑ ΕΣΟΔΑ ΠΟΥ ΔΕΝ ΜΠΟΡΟΥΝ ΝΑ ΕΝΤΑΧΘΟΥΝ ΣΤΙΣ ΑΝΩΤΕΡΩ ΤΑΞΕΙΣ						
1699	ΛΟΙΠΑ ΕΚΤΑΚΤΑ ΕΣΟΔΑ ΠΟΥ ΔΕΝ ΜΠΟΡΟΥΝ ΝΑ ΕΝΤΑΧΘΟΥΝ ΣΤΙΣ ΑΝΩΤΕΡΩ ΤΑΞΕΙΣ	14.500,00	4.588,97	6.200,00	0,00	0,00
1699	ΛΟΙΠΑ ΕΚΤΑΚΤΑ ΕΣΟΔΑ ΠΟΥ ΔΕΝ ΜΠΟΡΟΥΝ ΝΑ ΕΝΤΑΧΘΟΥΝ ΣΤΙΣ ΑΝΩΤΕΡΩ ΤΑΞΕΙΣ	0,00	0,00			
1699.0001	ΠΑΡΑΒΟΛΟ ΑΠΟ ΛΕΙΤΟΥΡΓΙΑ ΚΑΤΑΣΤΗΜΑΤΩΝ	5.000,00	375,00	500,00		
1699.0002	ΛΟΙΠΑ ΠΑΡΑΒΟΛΑ ΓΙΑ ΘΕΩΡΗΣΗ ΚΑΡΤΕΛΩΝ	0,00	0,00			
1699.0003	ΠΑΡΑΒΟΛΑ ΜΟΥΣΙΚΩΝ ΟΡΓΑΝΩΝ	2.500,00	750,00	1.000,00		
1699.0004	ΛΟΙΠΑ ΠΑΡΑΒΟΛΑ ΠΟΛΙΤΙΚΟΥ ΓΑΜΟΥ	0,00	0,00			
1699.0005	ΠΟΛΙΤΙΚΗ ΠΡΟΣΤΑΣΙΑ	0,00	0,00			
1699.0007	ΔΙΚΑΙΩΜΑΤΑ ΠΛΕΙΣΤΗΡΙΑΣΜΟΥ ΥΠΕΡ ΔΗΜΟΥ	0,00	0,00			
1699.0008	ΣΥΜΜΕΤΟΧΗ ΣΕ ΔΗΜΟΠΡΑΣΙΑ	1.000,00	1.815,00	2.500,00		
1699.0009	ΠΟΙΝΙΚΑ	3.000,00	48,97	100,00		
1699.0010	ΠΑΡΑΒΟΛΑ ΚΤΙΣΗΣ ΙΘΑΓΕΝΕΙΑΣ	3.000,00	1.600,00	2.100,00		
	ΣΥΝΟΛΟ 169	14.500,00	4.588,97	6.200,00	0,00	0,00
	ΓΕΝΙΚΟ ΣΥΝΟΛΟ 16	14.500,00	4.588,97	6.200,00	0,00	0,00
	ΣΥΝΟΛΟ ΓΕΝΙΚΗΣ ΚΑΤΗΓΟΡΙΑΣ 1:	14.740.064,85	494.714,07	16.350.227,37	0,00	0,00
ΕΣΟΔΑ ΚΑΤΑ ΚΩΔΙΚΟ ΑΡΙΘΜΟ						
ΓΕΝΙΚΗ ΚΑΤΗΓΟΡΙΑ : 2 ΕΣΟΔΑ ΠΑΡΕΛΘΟΝΤΩΝ ΟΙΚΟΝΟΜΙΚΩΝ ΕΤΩΝ (Π.Ο.Ε.) ΠΟΥ ΒΕΒΑΙΩΝΟΝΤΑΙ ΓΙΑ ΠΡΩΤΗ ΦΟΡΑ						
	ΤΙΤΛΟΣ	ΠΡΟΗΓΟΥΜΕΝΟ ΟΙΚ.ΕΤΟΣ 2012		ΟΙΚ.ΕΤΟΣ 2013		
		ΔΙΑΜΟΡΦΩΘΕΝΤΑ	ΒΕΒΑΙΩΘΕΝΤΑ	ΠΡΟΫΠ/ΣΜΟΣ	ΕΓΚΡΙΘΕΙΣΕΣ ΑΠΟ ΠΕΡΙΦΕΡΕΙΑ	ΑΥΞΟΜΕΙΩΣΕΙΣ ΒΑΣΕΙ ΑΝΑΜΟΡΦΩΣΕΩΝ
	<i>Σελίδα 13</i>	ΕΩΣ 31/12/2012	ΕΩΣ 31/12/2012	2013		
ΚΑΤΗΓΟΡΙΑ : 21 ΕΣΟΔΑ Π.Ο.Ε. ΤΑΚΤΙΚΑ						
	ΤΑΚΤΙΚΑ ΕΣΟΔΑ ΠΑΡΕΛΘΟΝΤΩΝ ΟΙΚΟΝΟΜΙΚΩΝ ΕΤΩΝ ΠΟΥ ΒΕΒΑΙΩΝΟΝΤΑΙ ΚΑΙ ΕΙΣΠΡΑΤΤΟΝΤΑΙ ΓΙΑ ΠΡΩΤΗ ΦΟΡΑ					
211	ΤΑΚΤΙΚΑ ΕΣΟΔΑ ΑΠΟ ΤΕΛΗ ΚΑΘΑΡΙΟΤΗΤΑΣ ΚΑΙ ΗΛΕΚΤΡΟΦΩΤΙΣΜΟΥ					
2111	ΤΑΚΤΙΚΑ ΕΣΟΔΑ ΑΠΟ ΤΕΛΗ ΚΑΘΑΡΙΟΤΗΤΑΣ ΚΑΙ ΗΛΕΚΤΡΟΦΩΤΙΣΜΟΥ	150.000,00	0,00	2.000,00	0,00	0,00
2111	ΤΑΚΤΙΚΑ ΕΣΟΔΑ ΑΠΟ ΤΕΛΗ ΚΑΘΑΡΙΟΤΗΤΑΣ ΚΑΙ ΗΛΕΚΤΡΟΦΩΤΙΣΜΟΥ	150.000,00	0,00	2.000,00		

2112	ΤΑΚΤΙΚΑ ΕΣΟΔΑ ΑΠΟ ΤΕΛΗ ΚΑΙ ΔΙΚΑΙΩΜΑΤΑ ΥΔΡΕΥΣΗΣ	0,00	0,00	0,00	0,00	0,00
2112	ΤΑΚΤΙΚΑ ΕΣΟΔΑ ΑΠΟ ΤΕΛΗ ΚΑΙ ΔΙΚΑΙΩΜΑΤΑ ΥΔΡΕΥΣΗΣ	0,00	0,00	0,00		
2116	ΤΑΚΤΙΚΑ ΕΣΟΔΑ ΑΠΟ ΔΥΝΗΤΙΚΑ ΑΝΤΑΠΟΔΟΤΙΚΑ ΤΕΛΗ ΚΑΙ ΕΙΣΦΟΡΕΣ	0,00	0,00	0,00	0,00	0,00
2116	ΤΑΚΤΙΚΑ ΕΣΟΔΑ ΑΠΟ ΔΥΝΗΤΙΚΑ ΑΝΤΑΠΟΔΟΤΙΚΑ ΤΕΛΗ ΚΑΙ ΕΙΣΦΟΡΕΣ	0,00	0,00	0,00		
2115	ΤΑΚΤΙΚΑ ΕΣΟΔΑ ΑΠΟ ΤΕΛΟΣ ΑΚΙΝΗΤΗΣ ΠΕΡΙΟΥΣΙΑΣ	5.000,00	0,00	2.000,00	0,00	0,00
2115	ΤΑΚΤΙΚΑ ΕΣΟΔΑ ΑΠΟ ΤΕΛΟΣ ΑΚΙΝΗΤΗΣ ΠΕΡΙΟΥΣΙΑΣ	5.000,00	0,00	2.000,00		
2117	ΤΑΚΤΙΚΑ ΕΣΟΔΑ ΑΠΟ ΕΙΣΦΟΡΑ ΛΟΓΩ ΕΝΤΑΞΗΣ Η' ΕΠΕΚΤΑΣΗΣ ΠΟΛΕΟΔΟΜΙΚΩΝ ΣΧΕΔΙΩΝ	0,00	0,00	0,00	0,00	0,00
2117	ΤΑΚΤΙΚΑ ΕΣΟΔΑ ΑΠΟ ΕΙΣΦΟΡΑ ΛΟΓΩ ΕΝΤΑΞΗΣ Η' ΕΠΕΚΤΑΣΗΣ ΠΟΛΕΟΔΟΜΙΚΩΝ ΣΧΕΔΙΩΝ	0,00	0,00	0,00		
2118	ΤΑΚΤΙΚΑ ΕΣΟΔΑ ΕΠΙ ΤΩΝ ΑΚΑΘΑΡΙΣΤΩΝ ΕΣΟΔΩΝ ΕΠΙΤΗΔΕΥΜΑΤΙΩΝ	0,00	0,00	0,00	0,00	0,00
2118	ΤΑΚΤΙΚΑ ΕΣΟΔΑ ΕΠΙ ΤΩΝ ΑΚΑΘΑΡΙΣΤΩΝ ΕΣΟΔΩΝ ΕΠΙΤΗΔΕΥΜΑΤΙΩΝ	0,00	0,00	0,00		
2119	ΤΑΚΤΙΚΑ ΕΣΟΔΑ ΑΠΟ ΛΟΙΠΑ ΕΣΟΔΑ	379.501,57	1.200,00	7.560,00	0,00	0,00
2119.0001	ΜΙΣΘΩΜΑ ΑΙΓΙΑΛΩΝ-ΑΚΤΩΝ		0,00	0,00		
2119.0002	ΜΙΣΘΩΜΑ ΔΗΜΟΤΙΚΗΣ ΑΓΟΡΑΣ	0,00	0,00	0,00		
2119.0006	ΤΕΛΟΣ ΠΑΡΕΠΙΔΗΜΟΥΝΤΩΝ	1.000,00	0,00	2.000,00		
2119.0008	ΥΔΡΕΥΣΗ	353.501,57	0,00	2.000,00		
2119.0009	ΔΙΚΑΙΩΜΑ ΣΥΝΔΕΣΗΣ ΥΠΟΝΟΜΩΝ	0,00		0,00		
2119.0012	ΤΕΛΟΣ ΠΕΖΟΔΡΟΜΙΩΝ	15.000,00	1.200,00	1.560,00		
2119.0013	ΦΟΡΟΣ ΗΛΕΚΤΡΟΔΟΤΟΥΜΕΝΩΝ ΧΩΡΩΝ (ΦΗΧ)	10.000,00	0,00	2.000,00		
	ΣΥΝΟΛΟ 211	534.501,57	1.200,00	11.560,00	0,00	0,00
	ΓΕΝΙΚΟ ΣΥΝΟΛΟ 21	534.501,57	1.200,00	11.560,00	0,00	0,00
ΚΑΤΗΓΟΡΙΑ : 22 ΕΣΟΔΑ ΠΟΕ ΕΚΤΑΚΤΑ						
221	ΕΚΤΑΚΤΑ ΕΣΟΔΑ ΠΑΡΕΛΘΟΝΤΩΝ ΟΙΚΟΝΟΜΙΚΩΝ ΕΤΩΝ ΠΟΥ ΒΕΒΑΙΩΝΟΝΤΑΙ ΚΑΙ ΕΙΣΠΡΑΤΤΟΝΤΑΙ ΓΙΑ ΠΡΩΤΗ ΦΟΡΑ					
2211	ΕΚΤΑΚΤΑ ΓΕΝΙΚΑ ΕΣΟΔΑ	0,00	0,00	0,00	0,00	0,00
2211	ΕΚΤΑΚΤΑ ΓΕΝΙΚΑ ΕΣΟΔΑ	0,00	0,00	0,00		
2211.0005	ΠΑΡΑΒΟΛΑ ΑΔΕΙΑΣ ΚΑΤΑΣΤΗΜΑΤΩΝ	0,00	0,00	0,00		
2212	ΕΚΤΑΚΤΑ ΕΙΔΙΚΕΥΜΕΝΑ ΕΣΟΔΑ	270.000,00	0,00	0,00	0,00	0,00
2212.0000	ΕΚΤΑΚΤΑ ΕΙΔΙΚΕΥΜΕΝΑ ΕΣΟΔΑ	0,00	0,00	0,00		
2212.0001	ΕΠΙΧΟΡΗΓΗΣΗ ΓΙΑ ΤΗ ΜΕΤΑΦΟΡΑ ΝΕΡΟΥ ΜΕ ΥΔΡΟΦΟΡΑ ΠΛΟΙΑ	160.000,00	0,00	0,00		

2212.0002	ΕΠΙΧΟΡΗΓΗΣΗ ΓΙΑ ΤΟ ΠΡΟΓΡΑΜΜΑ ΤΗΣ ΕΝΑΡΜΟΝΗΣΗΣ ΤΗΣ ΟΙΚΟΓΕΝΕΙΑΚΗΣ ΖΩΗΣ	110.000,00	0,00	0,00		
	ΣΥΝΟΛΟ 221	270.000,00	0,00	0,00	0,00	0,00
	ΓΕΝΙΚΟ ΣΥΝΟΛΟ 22	270.000,00	0,00	0,00	0,00	0,00
	ΣΥΝΟΛΟ ΓΕΝΙΚΗΣ ΚΑΤΗΓΟΡΙΑΣ 2:	804.501,57	1.200,00	11.560,00	0,00	0,00
ΕΣΟΔΑ ΚΑΤΑ ΚΩΔΙΚΟ ΑΡΙΘΜΟ						
ΓΕΝΙΚΗ ΚΑΤΗΓΟΡΙΑ : 3 ΕΙΣΠΡΑΞΕΙΣ ΑΠΟ ΔΑΝΕΙΑ ΚΑΙ ΑΠΑΙΤΗΣΕΙΣ ΑΠΟ ΠΟΕ						
	ΤΙΤΛΟΣ	ΠΡΟΗΓΟΥΜΕΝΟ ΟΙΚ.ΕΤΟΣ 2012		ΟΙΚ.ΕΤΟΣ 2013		
		ΔΙΑΜΟΡΦΩΘΕΝ ΤΑ	ΒΕΒΑΙΩΘΕΝΤΑ	ΠΡΟΫΠ/ΣΜΟΣ	ΕΓΚΡΙ ΘΕΙΣΕ Σ ΑΠΟ ΠΕΡΙΦ ΕΡΕΙΑ	ΑΥΞΟΜΕΙΩΣΕΙΣ ΒΑΣΕΙ ΑΝΑΜΟΡΦΩΣΕΩΝ
	<i>Σελίδα 14</i>	ΕΩΣ 31/10/2012	ΕΩΣ 31/10/2012	2013		
ΚΑΤΗΓΟΡΙΑ	: 31 ΕΙΣΠΡΑΞΕΙΣ ΑΠΟ ΔΑΝΕΙΑ					
311	ΔΑΝΕΙΑ ΓΙΑ ΚΑΛΥΨΗ ΛΕΙΤΟΥΡΓΙΚΩΝ ΔΑΠΑΝΩΝ					
3111	ΔΑΝΕΙΑ ΤΟΥ ΤΑΜΕΙΟΥ ΠΑΡΑΚΑΤΑΘΗΚΩΝ ΚΑΙ ΔΑΝΕΙΩΝ	0,00	0,00	0,00	0,00	0,00
3111	ΔΑΝΕΙΑ ΤΟΥ ΤΑΜΕΙΟΥ ΠΑΡΑΚΑΤΑΘΗΚΩΝ ΚΑΙ ΔΑΝΕΙΩΝ	0,00	0,00	0,00		
3112	ΔΑΝΕΙΑ ΑΠΟ ΠΙΣΤΩΤΙΚΟΥΣ ΟΡΓΑΝΙΣΜΟΥΣ ΤΗΣ ΗΜΕΔΑΠΗΣ Η' ΤΗΣ ΑΛΛΟΔΑΠΗΣ (ΑΡΘΡΟ 11 Ν 2503/97)	0,00	0,00	0,00	0,00	0,00
3112	ΔΑΝΕΙΑ ΑΠΟ ΠΙΣΤΩΤΙΚΟΥΣ ΟΡΓΑΝΙΣΜΟΥΣ ΤΗΣ ΗΜΕΔΑΠΗΣ Η' ΤΗΣ ΑΛΛΟΔΑΠΗΣ (ΑΡΘΡΟ 11 Ν 2503/97)	0,00	0,00	0,00		
	ΣΥΝΟΛΟ 311	0,00	0,00	0,00	0,00	0,00
312	ΔΑΝΕΙΑ ΓΙΑ ΚΑΛΥΨΗ ΕΠΕΝΔΥΤΙΚΩΝ ΑΝΑΓΚΩΝ					
3121	ΔΑΝΕΙΑ ΤΟΥ ΤΑΜΕΙΟΥ ΠΑΡΑΚΑΤΑΘΗΚΩΝ ΚΑΙ ΔΑΝΕΙΩΝ	0,00	0,00	0,00	0,00	0,00
3121	ΔΑΝΕΙΑ ΤΟΥ ΤΑΜΕΙΟΥ ΠΑΡΑΚΑΤΑΘΗΚΩΝ ΚΑΙ ΔΑΝΕΙΩΝ			0,00		

3122	ΔΑΝΕΙΑ ΑΠΟ ΑΛΛΟΥΣ ΠΙΣΤΩΤΙΚΟΥΣ ΟΡΓΑΝΙΣΜΟΥΣ ΤΗΣ ΗΜΕΔΑΠΗΣ Η΄ ΤΗΣ ΑΛΛΟΔΑΠΗΣ (ΑΡΘΡΟ 11 Ν 2503/97)	0,00	0,00	0,00	0,00	0,00
3122	ΔΑΝΕΙΑ ΑΠΟ ΑΛΛΟΥΣ ΠΙΣΤΩΤΙΚΟΥΣ ΟΡΓΑΝΙΣΜΟΥΣ ΤΗΣ ΗΜΕΔΑΠΗΣ Η΄ ΤΗΣ ΑΛΛΟΔΑΠΗΣ (ΑΡΘΡΟ 11 Ν 2503/97)			0,00		
	ΣΥΝΟΛΟ 312	0,00	0,00	0,00	0,00	0,00

ΓΕΝΙΚΟ ΣΥΝΟΛΟ 31		0,00	0,00	0,00	0,00	0,00
-------------------------	--	-------------	-------------	-------------	-------------	-------------

ΤΙΤΛΟΣ	ΠΡΟΗΓΟΥΜΕΝΟ ΟΙΚ.ΕΤΟΣ 2012		ΟΙΚ.ΕΤΟΣ 2013		ΑΥΞΟΜΕΙΩΣΕΙΣ ΒΑΣΕΙ ΑΝΑΜΟΡΦΩΣΕΩΝ
	ΔΙΑΜΟΡΦΩΘΕΝΤΑ	ΒΕΒΑΙΩΘΕΝΤΑ	ΠΡΟΫΠ/ΣΜΟΣ	ΕΓΚΡΙΘΕΙΣ ΑΠΟ ΠΕΡΙΦ ΕΡΕΙΑ	
<i>Σελίδα 15</i>	ΕΩΣ 31/12/2012	ΕΩΣ 31/12/2012	2013		

ΚΑΤΗΓΟΡΙΑ : 32 ΕΙΣΠΡΑΚΤΕΑ ΥΠΟΛΟΙΠΑ ΑΠΟ ΒΕΒΑΙΩΘΕΝΤΑ ΕΣΟΔΑ ΚΑΤΑ ΤΑ ΠΑΡΕΛΘΟΝΤΑ ΕΤΗ

321	ΕΙΣΠΡΑΚΤΕΑ ΥΠΟΛΟΙΠΑ ΑΠΟ ΒΕΒΑΙΩΘΕΝΤΑ ΚΑΤΑ ΤΑ ΠΑΡΕΛΘΟΝΤΑ ΟΙΚΟΝΟΜΙΚΑ ΕΤΗ ΤΑΚΤΙΚΑ ΕΣΟΔΑ					
3211	ΤΕΛΗ ΚΑΘΑΡΙΟΤΗΤΑΣ ΚΑΙ ΗΛΕΚΤΡΟΦΩΤΙΣΜΟΥ	0,00	0,00	0,00	0,00	0,00
3211	ΤΕΛΗ ΚΑΘΑΡΙΟΤΗΤΑΣ ΚΑΙ ΗΛΕΚΤΡΟΦΩΤΙΣΜΟΥ	0,00	0,00	0,00		
3212	ΤΕΛΗ ΚΑΙ ΔΙΚΑΙΩΜΑΤΑ ΥΔΡΕΥΣΗΣ	589.257,45	1.490.030,82	1.387.157,75	0,00	0,00
3212	ΤΕΛΗ ΚΑΙ ΔΙΚΑΙΩΜΑΤΑ ΥΔΡΕΥΣΗΣ	589.257,45	1.490.030,82	1.387.157,75		
3215	ΤΕΛΟΣ ΑΚΙΝΗΤΗΣ ΠΕΡΙΟΥΣΙΑΣ	0,00	0,00	0,00	0,00	0,00
3215	ΤΕΛΟΣ ΑΚΙΝΗΤΗΣ ΠΕΡΙΟΥΣΙΑΣ	0,00	0,00	0,00		
3216	ΔΥΝΗΤΙΚΑ ΑΝΤΑΠΟΔΟΤΙΚΑ ΤΕΛΗ ΚΑΙ ΕΙΣΦΟΡΕΣ	1.146,74	2.179,49	2.150,88	0,00	0,00
3216	ΔΥΝΗΤΙΚΑ ΑΝΤΑΠΟΔΟΤΙΚΑ ΤΕΛΗ ΚΑΙ ΕΙΣΦΟΡΕΣ	0,00	0,00	0,00		
3216.0001	ΠΟΛΙΤΙΣΤΙΚΟ ΤΕΛΟΣ	1.146,74	2.179,49	2.150,88		
3217	ΕΙΣΦΟΡΑ ΛΟΓΩ ΕΝΤΑΞΗΣ Η΄ ΕΠΕΚΤΑΣΗΣ ΠΟΛΕΟΔΟΜΙΚΩΝ ΣΧΕΔΙΩΝ	0,00	0,00	0,00	0,00	0,00
3217	ΕΙΣΦΟΡΑ ΛΟΓΩ ΕΝΤΑΞΗΣ Η΄ ΕΠΕΚΤΑΣΗΣ ΠΟΛΕΟΔΟΜΙΚΩΝ ΣΧΕΔΙΩΝ	0,00	0,00	0,00		
3218	ΤΑΚΤΙΚΑ ΕΣΟΔΑ ΕΠΙ ΤΩΝ ΑΚΑΘΑΡΙΣΤΩΝ ΕΣΟΔΩΝ ΕΠΙΤΗΔΕΥΜΑΤΙΩΝ 2%	0,00	0,00	0,00	0,00	0,00
3218	ΤΑΚΤΙΚΑ ΕΣΟΔΑ ΕΠΙ ΤΩΝ ΑΚΑΘΑΡΙΣΤΩΝ ΕΣΟΔΩΝ ΕΠΙΤΗΔΕΥΜΑΤΙΩΝ 2%	0,00	0,00	0,00		
3219	ΛΟΙΠΑ ΕΣΟΔΑ	536.722,66	847.646,62	819.560,00	0,00	0,00

3219.0001	ΕΝΟΙΚΙΑ ΔΗΜΟΤΙΚΗΣ ΑΓΟΡΑΣ ΣΥΜΦΩΝΑ ΜΕ ΤΑ ΣΤΟΙΧΕΙΑ ΤΗΣ ΔΟΥ	244.412,55	354.962,79	349.545,34		
3219.0002	ΕΝΟΙΚΙΑ ΔΗΜΟΤΙΚΟΥ ΠΕΡΙΠΤΕΡΟΥ	6.165,52	77.775,33	73.459,81		
3219.0003	ΜΙΣΘΩΜΑ ΥΔΡΟΦΟΡΑΣ	9.580,67	19.161,34	19.161,34		
3219.0004	ΜΙΣΘΩΜΑ ΑΙΓΙΑΛΩΝ - ΑΚΤΩΝ	14.500,00	37.835,64	37.835,64		
3219.0005	ΤΕΛΟΣ ΠΕΖΟΔΡΟΜΙΟΥ ΣΥΜΦΩΝΑ ΜΕ ΤΑ ΣΤΟΙΧΕΙΑ ΤΗΣ ΔΟΥ	54.453,90	90.630,03	86.741,40		
3219.0006	ΤΕΛΟΣ ΕΚΔΙΔΟΜΕΝΩΝ ΛΟΓΑΡΙΑΣΜΩΝ	7.610,02	0,00	0,00		
3219.0007	ΤΕΛΟΣ ΠΑΡΕΠΙΔΗΜΟΥΝΤΩΝ	200.000,00	267.281,49	252.816,47		
3219.0008	ΤΑΠ	0,00	0,00	0,00		

ΣΥΝΟΛΟ 321 **1.127.126,85** **2.339.856,93** **2.208.868,63** **0,00** **0,00**

ΕΙΣΠΡΑΚΤΕΑ ΥΠΟΛΟΙΠΑ ΑΠΟ ΒΕΒΑΙΩΘΕΝΤΑ ΚΑΤΑ ΤΑ ΠΡΟΗΓΟΥΜΕΝΑ ΟΙΚΟΝΟΜΙΚΑ ΕΤΗ ΕΚΤΑΚΤΑ ΕΣΟΔΑ
322

3221	ΕΚΤΑΚΤΑ ΓΕΝΙΚΑ ΕΣΟΔΑ	40.111,66	440,30	440,30	0,00	0,00
3221	ΕΚΤΑΚΤΑ ΓΕΝΙΚΑ ΕΣΟΔΑ	0,00	0,00	0,00		
3221.0001	ΠΡΟΣΤΙΜΟ ΚΑΘΑΡΙΟΤΗΤΑΣ	322,87	440,30	440,30		
3221.0002	ΠΡΟΣΤΙΜΟ ΚΑΘΑΡΙΟΤΗΤΑΣ	1.637,15	0,00	0,00		
3221.0003	ΠΑΡΑΒΟΛΑ ΜΟΥΣΙΚΩΝ ΟΡΓΑΝΩΝ	38.151,64	0,00	0,00		
3222	ΕΚΤΑΚΤΑ ΕΙΔΙΚΕΥΜΕΝΑ ΕΣΟΔΑ	0,00	0,00	0,00	0,00	0,00
3222	ΕΚΤΑΚΤΑ ΕΙΔΙΚΕΥΜΕΝΑ ΕΣΟΔΑ	0,00	0,00	0,00		

ΣΥΝΟΛΟ 322 **40.111,66** **440,30** **440,30** **0,00** **0,00**

ΓΕΝΙΚΟ ΣΥΝΟΛΟ 32 **1.167.238,51** **2.340.297,23** **2.209.308,93** **0,00** **0,00**

ΣΥΝΟΛΟ ΓΕΝΙΚΗΣ ΚΑΤΗΓΟΡΙΑΣ 3: **1.167.238,51** **2.340.297,23** **2.209.308,93** **0,00** **0,00**

ΕΣΟΔΑ ΚΑΤΑ ΚΩΔΙΚΟ ΑΡΙΘΜΟ

ΓΕΝΙΚΗ ΚΑΤΗΓΟΡΙΑ : 4 ΕΙΣΠΡΑΞΕΙΣ ΥΠΕΡ ΔΗΜΟΣΙΟΥ ΚΑΙ ΤΡΙΤΩΝ ΚΑΙ ΕΠΙΣΤΡΟΦΕΣ ΧΡΗΜΑΤΩΝ

ΤΙΤΛΟΣ	ΠΡΟΗΓΟΥΜΕΝΟ ΟΙΚ.ΕΤΟΣ 2012		ΟΙΚ.ΕΤΟΣ 2013		ΑΥΞΟΜΕΙΩΣΕΙΣ ΒΑΣΕΙ ΑΝΑΜΟΡΦΩΣΕΩΝ
	ΔΙΑΜΟΡΦΩΘΕΝΤΑ	ΒΕΒΑΙΩΘΕΝΤΑ	ΠΡΟΫΠ/ΣΜΟΣ	ΕΓΚΡΙΘΕΙΣΕΣ ΑΠΟ ΠΕΡΙΦΕΡΕΙΑ	
<i>Σελίδα 16</i>	ΕΩΣ 31/10/2012	ΕΩΣ 31/10/2012	2013		

ΚΑΤΗΓΟΡΙΑ : 41 ΕΙΣΠΡΑΞΕΙΣ ΥΠΕΡ ΔΗΜΟΣΙΟΥ ΚΑΙ ΤΡΙΤΩΝ

411	ΣΥΝΤΑΞΙΟΔΟΤΙΚΕΣ ΕΙΣΦΟΡΕΣ					
	ΕΙΣΦΟΡΑ ΥΠΕΡ ΔΗΜΟΣΙΟΥ ΣΤΙΣ ΑΠΟΔΟΧΕΣ ΚΑΙ ΤΑ ΕΞΟΔΑ ΠΑΡΑΣΤΑΣΗΣ	0,00	0,00	0,00	0,00	0,00
4111	ΚΡΑΤΗΣΕΙΣ ΑΣΦΑΛΙΣΜΕΝΟΥ ΥΠΕΡ ΔΗΜΟΣΙΟΥ (ΕΞΟΔΑ ΠΑΡΑΣΤΑΣΗΣ ΔΗΜΑΡΧΟΥ)	0,00	0,00	0,00		
4112	ΕΞΑΓΟΡΑ ΣΥΝΤΑΞΙΜΗΣ ΥΠΗΡΕΣΙΑΣ	0,00	0,00	0,00	0,00	0,00
4112	ΕΞΑΓΟΡΑ ΣΥΝΤΑΞΙΜΗΣ ΥΠΗΡΕΣΙΑΣ	0,00	0,00	0,00		
	ΣΥΝΟΛΟ 411	0,00	0,00	0,00	0,00	0,00
412	ΦΟΡΟΙ ΚΑΙ ΛΟΙΠΕΣ ΕΠΙΒΑΡΥΝΣΕΙΣ					
	ΦΟΡΟΙ ΜΙΣΘΩΤΩΝ ΥΠΗΡΕΣΙΩΝ (Φ.Μ.Υ.) ΚΑΙ ΧΑΡΤΟΣΗΜΟΥ	100.000,00	16.782,99	22.000,00	0,00	0,00
4121	ΦΟΡΟΣ ΜΙΣΘΩΤΩΝ ΥΠΗΡΕΣΙΩΝ (Φ.Μ.Υ.) ΚΑΙ ΧΑΡΤΟΣΗΜΟΥ	0,00	0,00	0,00	0,00	
4121.0001	ΕΙΣΠΡΑΞΗ Φ.Π.Α ΔΗΜΟΥ ΥΔΡΑΣ (13%)	100.000,00	16.782,99	10.000,00	0,00	
4121.0002	ΕΙΣΠΡΑΞΗ Φ.Π.Α ΔΗΜΟΥ ΥΔΡΑΣ (23%)	0,00	0,00	12.000,00		
4122	ΦΟΡΟΙ ΚΑΙ ΧΑΡΤΟΣΗΜΟ ΔΗΜΑΡΧΩΝ,ΑΝΤΙΔΗΜΑΡΧΩΝ, ΜΕΛΩΝ ΔΗΜΟΤΙΚΩΝ ΣΥΜΒΟΥΛΙΩΝ ΚΑΙ ΛΟΙΠΩΝ ΣΥΛΛΟΓΙΚΩΝ ΟΡΓΑΝΩΝ	0,00	0,00	0,00	0,00	0,00
4122	ΦΟΡΟΙ ΚΑΙ ΧΑΡΤΟΣΗΜΟ ΔΗΜΑΡΧΩΝ,ΑΝΤΙΔΗΜΑΡΧΩΝ, ΜΕΛΩΝ ΔΗΜΟΤΙΚΩΝ ΣΥΜΒΟΥΛΙΩΝ ΚΑΙ ΛΟΙΠΩΝ ΣΥΛΛΟΓΙΚΩΝ ΟΡΓΑΝΩΝ	0,00	0,00	0,00	0,00	
4123	ΦΟΡΟΙ ΠΡΟΜΗΘΕΥΤΩΝ ΕΡΓΟΛΑΒΩΝ ΕΛΕΥΘΕΡΩΝ ΕΠΑΓΓΕΛΜΑΤΙΩΝ ΚΛΠ	0,00	0,00	0,00	0,00	0,00
4123	ΦΟΡΟΙ ΠΡΟΜΗΘΕΥΤΩΝ ΕΡΓΟΛΑΒΩΝ ΕΛΕΥΘΕΡΩΝ ΕΠΑΓΓΕΛΜΑΤΙΩΝ ΚΛΠ	0,00	0,00	0,00	0,00	
4124	ΛΟΙΠΕΣ ΚΡΑΤΗΣΕΙΣ ΥΠΕΡ ΔΗΜΟΣΙΟΥ	0,00	0,00	0,00	0,00	0,00
4124	ΛΟΙΠΕΣ ΚΡΑΤΗΣΕΙΣ ΥΠΕΡ ΔΗΜΟΣΙΟΥ	0,00	0,00	0,00	0,00	
	ΣΥΝΟΛΟ 412	100.000,00	16.782,99	22.000,00	0,00	0,00
413	ΑΣΦΑΛΙΣΤΙΚΕΣ ΕΙΣΦΟΡΕΣ					
	ΕΙΣΦΟΡΕΣ ΣΕ ΑΣΦΑΛΙΣΤΙΚΟΥΣ ΟΡΓΑΝΙΣΜΟΥΣ ΚΑΙ ΤΑΜΕΙΑ	70.000,00	65.297,04	85.000,00	0,00	0,00
4131	ΕΙΣΦΟΡΕΣ ΣΕ ΑΣΦΑΛΙΣΤΙΚΟΥΣ ΟΡΓΑΝΙΣΜΟΥΣ ΚΑΙ ΤΑΜΕΙΑ	70.000,00	65.297,04	85.000,00		
4132	ΕΙΣΦΟΡΑ ΓΙΑ ΤΟ ΕΦΑΠΑΞ ΒΟΗΘΗΜΑ ΤΟΥ Ν. 103/75	0,00	0,00	0,00	0,00	0,00
4132	ΕΙΣΦΟΡΑ ΓΙΑ ΤΟ ΕΦΑΠΑΞ ΒΟΗΘΗΜΑ ΤΟΥ Ν. 103/75	0,00	0,00	0,00		
	ΣΥΝΟΛΟ 413	70.000,00	65.297,04	85.000,00	0,00	0,00

414	ΛΟΙΠΕΣ ΕΙΣΠΡΑΞΕΙΣ ΥΠΕΡ ΤΡΙΤΩΝ					
4141	ΚΡΑΤΗΣΕΙΣ ΣΤΙΣ ΑΠΟΔΟΧΕΣ ΓΙΑ ΤΗΝ ΕΞΟΦΛΗΣΗ ΔΑΝΕΙΩΝ ΤΟΥ ΤΠ&Δ	0,00	0,00	0,00	0,00	0,00
4141	ΚΡΑΤΗΣΕΙΣ ΣΤΙΣ ΑΠΟΔΟΧΕΣ ΓΙΑ ΤΗΝ ΕΞΟΦΛΗΣΗ ΔΑΝΕΙΩΝ ΤΟΥ ΤΠ&Δ	0,00	0,00	0,00		
4142	ΛΟΙΠΕΣ ΚΡΑΤΗΣΕΙΣ ΥΠΕΡ ΤΡΙΤΩΝ	15.000,00	17.321,37	25.500,00	0,00	0,00
4142	ΛΟΙΠΕΣ ΚΡΑΤΗΣΕΙΣ ΥΠΕΡ ΤΡΙΤΩΝ	0,00	0,00	0,00		
4142.0001	ΛΟΙΠΕΣ ΚΡΑΤΗΣΕΙΣ ΥΠΕΡ ΤΡΙΤΩΝ	5.000,00	17,19	1.000,00		
4142.0002	ΕΠΙΣΤΡΟΦΗ ΕΓΓΥΗΣΕΩΝ ΑΚΤΩΝ	5.000,00	0,00	2.000,00		
4142.0003	ΧΑΡΤΟΣΗΜΟ ΕΝΟΙΚΙΩΝ	5.000,00	17.304,18	22.500,00		
	ΣΥΝΟΛΟ 414	15.000,00	17.321,37	25.500,00	0,00	0,00
	ΓΕΝΙΚΟ ΣΥΝΟΛΟ 41	185.000,00	99.401,40	132.500,00	0,00	0,00
	ΤΙΤΛΟΣ	ΠΡΟΗΓΟΥΜΕΝΟ ΟΙΚ.ΕΤΟΣ 2012		ΟΙΚ.ΕΤΟΣ 2013		
		ΔΙΑΜΟΡΦΩΘΕΝΤΑ	ΒΕΒΑΙΩΘΕΝΤΑ	ΠΡΟΫΠ/ΣΜΟΣ	ΕΓΚΡΙΘΕΙΣΕΣ ΑΠΟ ΠΕΡΙΦΕΡΕΙΑ	ΑΥΞΟΜΕΙΩΣΕΙΣ ΒΑΣΕΙ ΑΝΑΜΟΡΦΩΣΕΩΝ
	Σελίδα 17	ΕΩΣ 31/10/2012	ΕΩΣ 31/10/2012	2013		
ΚΑΤΗΓΟΡΙΑ	:	42 ΕΠΙΣΤΡΟΦΕΣ ΧΡΗΜΑΤΩΝ				
421	ΕΠΙΣΤΡΟΦΕΣ ΧΡΗΜΑΤΩΝ					
4211	ΕΠΙΣΤΡΟΦΗ ΧΡΗΜΑΤΩΝ ΑΠΟ ΥΠΟΛΟΓΟΥΣ ΧΡΗΜΑΤΙΚΩΝ ΕΝΤΑΛΜΑΤΩΝ ΠΡΟΠΛΗΡΩΜΗΣ	0,00	4.699,00	5.000,00	0,00	0,00
4211	ΕΠΙΣΤΡΟΦΗ ΧΡΗΜΑΤΩΝ ΑΠΟ ΥΠΟΛΟΓΟΥΣ ΧΡΗΜΑΤΙΚΩΝ ΕΝΤΑΛΜΑΤΩΝ ΠΡΟΠΛΗΡΩΜΗΣ	0,00	4.699,00	5.000,00		
4212	ΕΠΙΣΤΡΟΦΗ ΠΑΓΙΑΣ ΠΡΟΚΑΤΑΒΟΛΗΣ	2.000,00	0,00	2.000,00	0,00	0,00
4212	ΕΠΙΣΤΡΟΦΗ ΠΑΓΙΑΣ ΠΡΟΚΑΤΑΒΟΛΗΣ	2.000,00	0,00	2.000,00		
4213	ΕΠΙΣΤΡΟΦΗ ΑΧΡΕΩΣΤΗΤΩΣ ΚΑΤΑΒΛΗΘΕΝΤΩΝ ΧΡΗΜΑΤΙΚΩΝ ΠΟΣΩΝ (ΑΡΘΡΟ 26 Ν 318/69, ΑΠΟΦ. ΥΠ. ΟΙΚΟΝ. 2081241/11652/1997)	49.899,45	6.088,46	0,00	0,00	0,00
4213.0001	ΕΠΙΣΤΡΟΦΗ ΑΧΡΕΩΣΤΗΤΩΣ ΚΑΤΑΒΛΗΘΕΙΣΑΣ ΑΠΟΖΗΜΙΩΣΗΣ ΠΡΟΕΔΡΟΥ	6.088,46	6.088,46	0,00		
4213.0002	ΕΠΙΣΤΡΟΦΗ ΑΧΡΕΩΣΤΗΤΩΣ ΚΑΤΑΒΛΗΘΕΝΤΟΣ ΦΟΡΟΥ ΕΙΣΟΔΗΜΑΤΟΣ	43.810,99	0,00	40.000,00		
4214	ΕΠΙΣΤΡΟΦΗ ΕΝ ΓΕΝΕΙ ΧΡΗΜΑΤΩΝ	0,00	3.340,00	5.000,00	0,00	0,00
4214.000	ΕΠΙΣΤΡΟΦΗ ΕΝ ΓΕΝΕΙ ΧΡΗΜΑΤΩΝ	0,00	3.340,00	5.000,00		

	ΣΥΝΟΛΟ 421	51.899,45	14.127,46	12.000,00	0,00	0,00
	ΓΕΝΙΚΟ ΣΥΝΟΛΟ 42	51.899,45	14.127,46	12.000,00	0,00	0,00
	ΣΥΝΟΛΟ ΓΕΝΙΚΗΣ ΚΑΤΗΓΟΡΙΑΣ 4:	236.899,45	113.528,86	144.500,00	0,00	0,00
ΕΣΟΔΑ ΚΑΤΑ ΚΩΔΙΚΟ ΑΡΙΘΜΟ						
ΓΕΝΙΚΗ ΚΑΤΗΓΟΡΙΑ : 5 ΧΡΗΜΑΤΙΚΟ ΥΠΟΛΟΙΠΟ						
ΚΑΤΗΓΟΡΙΑ : 51 ΧΡΗΜΑΤΙΚΟ ΥΠΟΛΟΙΠΟ ΠΡΟΗΓΟΥΜΕΝΗΣ ΧΡΗΣΗΣ						
	ΧΡΗΜΑΤΙΚΟ ΥΠΟΛΟΙΠΟ ΠΡΟΕΡΧΟΜΕΝΟ ΑΠΟ ΤΑΚΤΙΚΑ ΕΣΟΔΑ					
511	ΧΡΗΜΑΤΙΚΟ ΥΠΟΛΟΙΠΟ ΠΡΟΕΡΧΟΜΕΝΟ ΑΠΟ ΤΑΚΤΙΚΑ ΕΣΟΔΑ ΓΙΑ ΤΗΝ ΚΑΛΥΨΗ ΥΠΟΧΡΕΩΣΕΩΝ ΠΑΡΕΛΘΟΝΤΩΝ ΕΤΩΝ					
5111	ΧΡΗΜΑΤΙΚΟ ΥΠΟΛΟΙΠΟ ΠΡΟΕΡΧΟΜΕΝΟ ΑΠΟ ΤΑΚΤΙΚΑ ΕΣΟΔΑ ΓΙΑ ΤΗΝ ΚΑΛΥΨΗ ΥΠΟΧΡΕΩΣΕΩΝ ΠΑΡΕΛΘΟΝΤΩΝ ΕΤΩΝ	480.688,47	410.072,14	110.000,00	0,00	0,00
5111	ΧΡΗΜΑΤΙΚΟ ΥΠΟΛΟΙΠΟ ΠΡΟΕΡΧΟΜΕΝΟ ΑΠΟ ΤΑΚΤΙΚΑ ΕΣΟΔΑ ΓΙΑ ΤΗΝ ΚΑΛΥΨΗ ΥΠΟΧΡΕΩΣΕΩΝ ΠΑΡΕΛΘΟΝΤΩΝ ΕΤΩΝ	480.688,47	410.072,14	110.000,00		
5112	ΧΡΗΜΑΤΙΚΟ ΥΠΟΛΟΙΠΟ ΠΡΟΕΡΧΟΜΕΝΟ ΑΠΟ ΤΑΚΤΙΚΑ ΕΣΟΔΑ ΓΙΑ ΤΗΝ ΚΑΛΥΨΗ ΕΡΓΩΝ ΤΟΥ Π.Δ.Ε. Η' ΠΙΣΤΩΣΕΙΣ ΠΡΟΟΡΙΖΟΜΕΝΕΣ ΓΙΑ ΔΗΜΟΣΙΕΣ ΕΠΕΝΔΥΣΕΙΣ	0,00	0,00	0,00	0,00	0,00
5112	ΧΡΗΜΑΤΙΚΟ ΥΠΟΛΟΙΠΟ ΠΡΟΕΡΧΟΜΕΝΟ ΑΠΟ ΤΑΚΤΙΚΑ ΕΣΟΔΑ ΓΙΑ ΤΗΝ ΚΑΛΥΨΗ ΕΡΓΩΝ ΤΟΥ Π.Δ.Ε. Η' ΠΙΣΤΩΣΕΙΣ ΠΡΟΟΡΙΖΟΜΕΝΕΣ ΓΙΑ ΔΗΜΟΣΙΕΣ ΕΠΕΝΔΥΣΕΙΣ	0,00	0,00	0,00		
	ΣΥΝΟΛΟ 511	480.688,47	410.072,14	110.000,00	0,00	0,00
	ΧΡΗΜΑΤΙΚΟ ΥΠΟΛΟΙΠΟ ΠΡΟΕΡΧΟΜΕΝΟ ΑΠΟ ΕΚΤΑΚΤΑ ΕΣΟΔΑ					
512	ΧΡΗΜΑΤΙΚΟ ΥΠΟΛΟΙΠΟ ΕΚΤΑΚΤΩΝ ΕΣΟΔΩΝ ΓΙΑ ΤΗΝ ΚΑΛΥΨΗ ΥΠΟΧΡΕΩΣΕΩΝ ΠΑΡΕΛΘΟΝΤΩΝ ΕΤΩΝ					
5121	ΧΡΗΜΑΤΙΚΟ ΥΠΟΛΟΙΠΟ ΕΚΤΑΚΤΩΝ ΕΣΟΔΩΝ ΓΙΑ ΤΗΝ ΚΑΛΥΨΗ ΥΠΟΧΡΕΩΣΕΩΝ ΠΑΡΕΛΘΟΝΤΩΝ ΕΤΩΝ	310.346,24	330.048,42	0,00	0,00	0,00
5121	ΧΡΗΜΑΤΙΚΟ ΥΠΟΛΟΙΠΟ ΕΚΤΑΚΤΩΝ ΕΣΟΔΩΝ ΓΙΑ ΤΗΝ ΚΑΛΥΨΗ ΥΠΟΧΡΕΩΣΕΩΝ ΠΑΡΕΛΘΟΝΤΩΝ ΕΤΩΝ	310.346,24	330.048,42	0,00		
5122	ΧΡΗΜΑΤΙΚΟ ΥΠΟΛΟΙΠΟ ΠΡΟΕΡΧΟΜΕΝΟ ΑΠΟ ΕΚΤΑΚΤΑ ΕΣΟΔΑ ΓΙΑ ΤΗΝ ΚΑΛΥΨΗ ΕΡΓΩΝ ΤΟΥ Π.Δ.Ε. Η' ΠΙΣΤΩΣΕΙΣ ΠΡΟΟΡΙΖΟΜΕΝΕΣ ΓΙΑ ΔΗΜΟΣΙΕΣ ΕΠΕΝΔΥΣΕΙΣ	0,00	0,00	680.250,75	0,00	0,00
5122	ΧΡΗΜΑΤΙΚΟ ΥΠΟΛΟΙΠΟ ΠΡΟΕΡΧΟΜΕΝΟ ΑΠΟ ΕΚΤΑΚΤΑ ΕΣΟΔΑ ΓΙΑ ΤΗΝ ΚΑΛΥΨΗ ΕΡΓΩΝ ΤΟΥ Π.Δ.Ε. Η' ΠΙΣΤΩΣΕΙΣ ΠΡΟΟΡΙΖΟΜΕΝΕΣ ΓΙΑ ΔΗΜΟΣΙΕΣ ΕΠΕΝΔΥΣΕΙΣ	0,00	0,00	680.250,75		
	ΣΥΝΟΛΟ 512	310.346,24	330.048,42	680.250,75	0,00	0,00

<i>ΓΕΝΙΚΟ ΣΥΝΟΛΟ 51</i>	<i>791.034,71</i>	<i>740.120,56</i>	<i>790.250,75</i>	<i>0,00</i>	<i>0,00</i>
ΣΥΝΟΛΟ ΓΕΝΙΚΗΣ ΚΑΤΗΓΟΡΙΑΣ 5:	791.034,71	740.120,56	790.250,75	0,00	0,00
ΓΕΝΙΚΟ ΣΥΝΟΛΟ ΕΣΟΔΩΝ	20.914.155,22	5.362.373,07	21.806.359,63	0,00	0,00

ΣΥΝΟΠΤΙΚΟΣ ΠΙΝΑΚΑΣ
ΕΣΟΔΩΝ
Οικονομικού Έτους
2013

ΚΩΔΙΚΟΣ	ΤΙΤΛΟΣ	ΠΡΟΗΓΟΥΜΕΝΟ ΟΙΚ.ΕΤΟΣ 2012		ΟΙΚ.ΕΤΟΣ 2013
		ΔΙΑΜΟΡΦΩΘΕΝΤΑ	ΒΕΒΑΙΩΘΕΝΤΑ	ΨΗΦΙΣΘΕΝΤΑ
		ΕΩΣ 31/10/2012	ΕΩΣ 31/10/2012	ΥΠΟ ΤΟΥ Δ.Σ.
ΑΝΑΚΕΦΑΛΑΙΩΣΗ				
0	ΤΑΚΤΙΚΑ ΕΣΟΔΑ	3.174.416,13	1.672.512,35	2.300.512,58
1	ΠΡΟΣΟΔΟΙ ΑΠΟ ΑΚΙΝΗΤΗ ΠΕΡΙΟΥΣΙΑ	184.500,00	136.585,10	101.000,00
2	ΠΡΟΣΟΔΟΙ ΑΠΟ ΚΙΝΗΤΗ ΠΕΡΙΟΥΣΙΑ	207.649,62	3.389,01	4.406,00
3	ΕΣΟΔΑ ΑΠΟ ΑΝΤΑΠΟΔΟΤΙΚΑ ΤΕΛΗ ΚΑΙ ΔΙΚΑΙΩΜΑΤΑ	1.898.212,00	968.867,99	1.342.679,00
4	ΕΣΟΔΑ ΑΠΟ ΛΟΙΠΑ ΤΕΛΗ ΚΑΙ ΔΙΚΑΙΩΜΑΤΑ ΚΑΙ ΠΑΡΟΧΗ ΥΠΗΡΕΣΙΩΝ	355.000,00	146.397,62	148.600,00
5	ΦΟΡΟΙ ΚΑΙ ΕΙΣΦΟΡΕΣ	5.000,00	2.038,94	2.651,00
6	ΕΣΟΔΑ ΑΠΟ ΕΠΙΧΟΡΗΓΗΣΕΙΣ	465.554,51	372.516,07	642.576,58
7	ΛΟΙΠΑ ΤΑΚΤΙΚΑ ΕΣΟΔΑ	58.500,00	42.717,62	58.600,00
1	ΕΚΤΑΚΤΑ ΕΣΟΔΑ	14.740.064,85	494.714,07	16.350.227,37
	ΕΣΟΔΑ ΑΠΟ ΤΗΝ ΕΚΠΟΝΗΣΗ ΚΙΝΗΤΗΣ ΚΑΙ ΑΚΙΝΗΤΗΣ ΠΕΡΙΟΥΣΙΑΣ			
11		0,00	0,00	0,00
	ΕΠΙΧΟΡΗΓΗΣΕΙΣ ΓΙΑ ΚΑΛΥΨΗ ΛΕΙΤΟΥΡΓΙΚΩΝ ΔΑΠΑΝΩΝ			
12		465.300,00	400.448,49	2.330.433,28
13	ΕΠΙΧΟΡΗΓΗΣΕΙΣ ΓΙΑ ΕΠΕΝΔΥΤΙΚΕΣ ΔΑΠΑΝΕΣ	14.130.264,85	65.980,40	13.969.294,09
14	ΔΩΡΕΕΣ - ΚΛΗΡΟΝΟΜΙΕΣ - ΚΛΗΡΟΔΟΣΙΕΣ	40.000,00	0,00	2.000,00
15	ΠΡΟΣΑΥΞΗΣΕΙΣ - ΠΡΟΣΤΙΜΑ - ΠΑΡΑΒΟΛΑ	90.000,00	23.696,21	42.300,00
16	ΛΟΙΠΑ ΕΚΤΑΚΤΑ ΕΣΟΔΑ	14.500,00	4.588,97	6.200,00
2	ΕΣΟΔΑ ΠΑΡΕΛΘΟΝΤΩΝ ΟΙΚΟΝΟΜΙΚΩΝ ΕΤΩΝ	804.501,57	1.200,00	11.560,00
21	ΤΑΚΤΙΚΑ ΕΣΟΔΑ	534.501,57	1.200,00	11.560,00
22	ΕΚΤΑΚΤΑ ΕΣΟΔΑ	270.000,00	0,00	0,00
3	ΕΙΣΠΡΑΞΕΙΣ ΑΠΟ ΔΑΝΕΙΑ ΚΑΙ ΑΠΑΙΤΗΣΕΙΣ ΑΠΟ Π.Ο.Ε.	1.167.238,51	2.340.297,23	2.209.308,93
31	ΕΙΣΠΡΑΞΕΙΣ ΑΠΟ ΔΑΝΕΙΑ	0,00	0,00	0,00
32	ΕΙΣΠΡΑΚΤΕΑ ΥΠΟΛΟΙΠΑ ΠΡΟΗΓΟΥΜΕΝΩΝ ΕΤΩΝ	1.167.238,51	2.340.297,23	2.209.308,93
4	ΕΙΣΠΡΑΞΕΙΣ ΥΠΕΡ ΤΟΥ ΔΗΜΟΣΙΟΥ	236.899,45	113.528,86	144.500,00
41	ΕΙΣΠΡΑΞΕΙΣ ΥΠΕΡ ΤΟΥ ΔΗΜΟΣΙΟΥ	185.000,00	99.401,40	132.500,00
42	ΕΙΣΠΡΑΞΕΙΣ ΥΠΕΡ ΤΡΙΤΩΝ	51.899,45	14.127,46	12.000,00

5	ΧΡΗΜΑΤΙΚΟ ΥΠΟΛΟΙΠΟ	791.034,71	740.120,56	790.250,75
511	ΧΡΗΜΑΤΙΚΟ ΥΠΟΛΟΙΠΟ ΑΠΟ ΤΑΚΤΙΚΑ ΕΣΟΔΑ	480.688,47	410.072,14	110.000,00
512	ΧΡΗΜΑΤΙΚΟ ΥΠΟΛΟΙΠΟ ΑΠΟ ΕΚΤΑΚΤΑ ΕΣΟΔΑ	310.346,24	330.048,42	680.250,75
	ΣΥΝΟΛΟ ΕΣΟΔΩΝ	20.914.155,22	5.362.373,07	21.806.359,63

Προϋπολογισμός
ΕΞΟΔΩΝ
Οικονομικού Έτους
2013

ΕΞΟΔΑ ΚΑΤΑ ΚΩΔΙΚΟ ΑΡΙΘΜΟ

ΜΕΡΟΣ ΙΙ: ΔΑΠΑΝΕΣ

00 : ΓΕΝΙΚΕΣ ΥΠΗΡΕΣΙΕΣ

ΚΕΦΑΛΑΙΟ Α: ΛΕΙΤΟΥΡΓΙΚΕΣ ΔΑΠΑΝΕΣ ΧΡΗΣΗΣ

ΚΩΔΙΚΟΣ	ΤΙΤΛΟΣ <i>00:ΓΕΝΙΚΕΣ ΥΠΗΡΕΣΙΕΣ</i>	ΠΡΟΗΓΟΥΜΕΝΟ ΟΙΚ.ΕΤΟΣ 2012		ΟΙΚ.ΕΤΟΣ 2013		ΑΥΞΟΜΕΙ ΩΣΕΙΣ ΒΑΣΕΙ ΑΝΑΜΟΡ ΦΩΣΕΩΝ
		ΔΙΑΜΟΡΦΩΘΕΙΣ ΕΣ	ΕΝΤΑΛΘΕΙΣΕΣ ΕΩΣ 31/12/2012	ΨΗΦΙΣΘΕΙΣΕΣ ΥΠΟ ΤΟΥ Δ.Σ.	ΕΓΚΡΙΘ ΕΙΣΕΣ ΑΠΟ ΠΕΡΙΦΕ ΡΕΙΑ	
Σελίδα 1η		ΕΩΣ 31/12/2012	31/12/2012	ΥΠΟ ΤΟΥ Δ.Σ.	ΠΕΡΙΦΕ ΡΕΙΑ	ΑΝΑΜΟΡ ΦΩΣΕΩΝ
ΟΜΑΔΑ		: 6 ΕΞΟΔΑ ΧΡΗΣΗΣ				
ΚΑΤΗΓΟΡΙΑ: 60 ΑΜΟΙΒΕΣ ΚΑΙ ΕΞΟΔΑ ΠΡΟΣΩΠΙΚΟΥ						
ΑΠΟΔΟΧΕΣ ΥΠΑΛΛΗΛΩΝ ΕΙΔΙΚΩΝ ΘΕΣΕΩΝ						
603						
6031	ΤΑΚΤΙΚΕΣ ΑΠΟΔΟΧΕΣ (περιλαμβάνονται βασικός μισθός, δώρα εορτών, γενικά και ειδικά τακτικά επιδόματα)	41.000,00	29.490,88	15.500,00	0,00	0,00
6031	ΤΑΚΤΙΚΕΣ ΑΠΟΔΟΧΕΣ (περιλαμβάνονται βασικός μισθός, δώρα εορτών, γενικά και ειδικά τακτικά επιδόματα)	0,00	0,00	0,00		
6031.0001	ΑΜΟΙΒΕΣ ΜΕΤΑΚΛΗΤΩΝ ΥΠΑΛΛΗΛΩΝ ΚΑΙ ΕΙΔΙΚΩΝ ΣΥΜΒΟΥΛΩΝ	38.000,00	29.490,88	14.500,00		
6031.0002	ΑΜΟΙΒΕΣ ΥΠΑΛΛΗΛΩΝ ΜΕ ΣΥΜΒΑΣΗ ΕΡΓΟΥ	0,00	0,00	0,00		
6031.0004	ΕΞΟΔΑ ΚΙΝΗΣΗΣ ΕΙΔΙΚΩΝ ΣΥΝΕΡΓΑΤΩΝ	2.000,00	0,00	0,00		
6031.0005	ΕΠΙΔΟΜΑ ΟΙΚΟΓΕΝΕΙΑΚΗΣ ΠΑΡΟΧΗΣ ΥΠΑΛΛΗΛΩΝ ΕΙΔΙΚΩΝ ΘΕΣΕΩΝ	1.000,00	0,00	1.000,00		
6032	ΑΠΟΖΗΜΙΩΣΗ ΥΠΕΡΩΡΙΑΚΗΣ ΕΡΓΑΣΙΑΣ ΚΑΙ ΓΙΑ ΕΞΑΙΡΕΣΙΜΕΣ ΗΜΕΡΕΣ ΚΑΙ ΝΥΧΤΕΡΙΝΕΣ ΩΡΕΣ ΚΑΙ ΛΟΙΠΕΣ ΠΡΟΣΘΕΤΕΣ ΑΜΟΙΒΕΣ	4.000,00	2.085,76	1.500,00	0,00	0,00
6032	ΑΠΟΖΗΜΙΩΣΗ ΥΠΕΡΩΡΙΑΚΗΣ ΕΡΓΑΣΙΑΣ ΚΑΙ ΓΙΑ ΕΞΑΙΡΕΣΙΜΕΣ ΗΜΕΡΕΣ ΚΑΙ ΝΥΧΤΕΡΙΝΕΣ ΩΡΕΣ ΚΑΙ ΛΟΙΠΕΣ ΠΡΟΣΘΕΤΕΣ ΑΜΟΙΒΕΣ	0,00	0,00	0,00		
6032.0004	ΠΑΓΙΑ ΜΗΝΙΑΙΑ ΑΠΟΖΗΜΙΩΣΗ ΥΠΑΛΛΗΛΩΝ ΕΙΔΙΚΩΝ ΘΕΣΕΩΝ	4.000,00	2.085,76	1.500,00		
ΣΥΝΟΛΟ Κ.Α. 603 :		45.000,00	31.576,64	17.000,00	0,00	0,00
ΕΡΓΟΔΟΤΙΚΕΣ ΕΙΣΦΟΡΕΣ ΔΗΜΩΝ ΚΑΙ ΚΟΙΝΟΤΗΤΩΝ ΚΟΙΝΩΝΙΚΗΣ ΑΣΦΑΛΙΣΗΣ						
605						
6053	ΕΡΓΟΔΟΤΙΚΕΣ ΕΙΣΦΟΡΕΣ ΥΠΑΛΛΗΛΩΝ ΕΙΔΙΚΩΝ ΘΕΣΕΩΝ	12.500,00	8.991,40	4.500,00	0,00	0,00
6053	ΕΡΓΟΔΟΤΙΚΕΣ ΕΙΣΦΟΡΕΣ ΥΠΑΛΛΗΛΩΝ ΕΙΔΙΚΩΝ ΘΕΣΕΩΝ	12.500,00	8.991,40	4.500,00		
6056	ΕΤΗΣΙΑ ΕΙΣΦΟΡΑ ΣΤΟ ΤΑΔΚΥ (άρθρα 3ν.1726 / 44, 30Ν.2262/52 100 νδ 4260/61 και 33 νδ 5441/66)	80.000,00	0,00	70.000,00	0,00	0,00
6056	ΕΤΗΣΙΑ ΕΙΣΦΟΡΑ ΣΤΟ ΤΑΔΚΥ (άρθρα 3ν.1726 / 44, 30Ν.2262/52 100 νδ 4260/61 και 33 νδ 5441/66)	80.000,00	0,00	70.000,00		
ΣΥΝΟΛΟ Κ.Α. 605 :		92.500,00	8.991,40	74.500,00	0,00	0,00
607	ΔΑΠΑΝΕΣ ΠΡΟΣΛΗΨΗΣ, ΕΚΠΑΙΔΕΥΣΗΣ ΚΑΙ ΕΠΙΜΟΡΦΩΣΗΣ ΠΡΟΣΩΠΙΚΟΥ					

6073	ΔΑΠΑΝΕΣ ΕΠΙΜΟΡΦΩΣΗΣ ΠΡΟΣΩΠΙΚΟΥ ΚΑΙ ΣΥΜΜΕΤΟΧΗΣ ΣΕ ΣΥΝΕΔΡΙΑ ΚΑΙ ΣΕΜΙΝΑΡΙΑ	0,00	0,00	3.000,00	0,00	0,00
6073	ΔΑΠΑΝΕΣ ΕΠΙΜΟΡΦΩΣΗΣ ΠΡΟΣΩΠΙΚΟΥ ΚΑΙ ΣΥΜΜΕΤΟΧΗΣ ΣΕ ΣΥΝΕΔΡΙΑ ΚΑΙ ΣΕΜΙΝΑΡΙΑ	0,00	0,00	3.000,00		
	ΣΥΝΟΛΟ Κ.Α. 607 :	0,00	0,00	3.000,00	0,00	0,00
	ΓΕΝΙΚΟ ΣΥΝΟΛΟ 60 :	137.500,00	40.568,04	94.500,00	0,00	0,00
ΚΑΤΗΓΟΡΙΑ: 61 ΑΜΟΙΒΕΣ ΑΙΡΕΤΩΝ ΚΑΙ ΤΡΙΤΩΝ						
611	ΑΜΟΙΒΕΣ ΚΑΙ ΕΞΟΔΑ ΕΛΕΥΘΕΡΩΝ ΕΠΑΓΓΕΛΜΑΤΙΩΝ					
6111	ΑΜΟΙΒΕΣ ΝΟΜΙΚΩΝ ΚΑΙ ΣΥΜΒΟΛΑΙΟΓΡΑΦΩΝ	15.000,00	997,53	15.000,00	0,00	0,00
6111	ΑΜΟΙΒΕΣ ΝΟΜΙΚΩΝ ΚΑΙ ΣΥΜΒΟΛΑΙΟΓΡΑΦΩΝ	15.000,00	997,53	15.000,00		
6115	ΑΜΟΙΒΕΣ ΛΟΓΙΣΤΩΝ	0,00	0,00	25.000,00	0,00	0,00
6115	ΑΜΟΙΒΕΣ ΛΟΓΙΣΤΩΝ	0,00	0,00	25.000,00		
6116	ΑΜΟΙΒΕΣ ΔΙΚΑΣΤΙΚΩΝ ΕΠΙΜΕΛΗΤΩΝ	3.000,00	0,00	3.000,00	0,00	0,00
6116	ΑΜΟΙΒΕΣ ΔΙΚΑΣΤΙΚΩΝ ΕΠΙΜΕΛΗΤΩΝ	3.000,00	0,00	3.000,00		
6117	ΛΟΙΠΕΣ ΑΜΟΙΒΕΣ ΛΟΙΠΩΝ ΕΚΤΕΛΟΥΝΤΩΝ ΕΙΔΙΚΕΣ ΥΠΗΡΕΣΙΕΣ ΜΕ ΤΗΝ ΙΔΙΟΤΗΤΑ ΤΟΥ ΕΛΕΥΘΕΡΟΥ ΕΠΑΓΓΕΛΜΑΤΙΑ	80.500,00	60.570,12	86.500,00	0,00	0,00
6117.0002	ΑΠΟΜΑΓΝΗΤΟΦΩΝΗΣΗ ΠΡΑΚΤΙΚΩΝ Δ.Σ.	10.000,00	8.442,72	10.000,00		
6117.0003	ΠΡΟΣΑΡΜΟΓΗ ΣΤΟ ΕΘΝΙΚΟ ΔΗΜΟΤΟΛΟΓΙΟ	10.000,00	0,00	10.000,00		
6117.0005	ΜΗΧΑΝΟΓΡΑΦΙΚΗ ΥΠΟΣΤΗΡΙΞΗ ΠΡΟΓΡΑΜΜΑΤΩΝ ΔΗΜΟΥ	15.000,00	14.987,55	15.000,00		
6117.0007	ΣΥΜΠΗΡΩΜΑΤΙΚΕΣ ΕΡΓΑΣΙΕΣ ΜΗΧΑΝΟΓΡΑΦΙΣΗΣ ΟΙΚΟΝΟΜΙΚΩΝ ΥΠΗΡΕΣΙΩΝ	15.000,00	14.999,85	15.000,00		
6117.0008	ΟΡΚΩΤΟΣ ΕΛΕΓΚΤΗΣ-ΕΚΚΑΘΑΡΙΣΤΗΣ ΓΙΑ ΤΗΝ ΛΥΣΗ-ΕΚΚΑΘΑΡΙΣΗ ΤΗΣ ΑΔΕΠΥ	6.500,00	0,00	6.500,00		
6117.0010	ΥΠΟΣΤΗΡΙΞΗ ΓΙΑ ΣΥΜΜΕΤΟΧΗ ΣΕ ΕΘΝΙΚΑ-ΕΥΡΩΠΑΪΚΑ ΠΡΟΓΡΑΜΜΑΤΑ	0,00	0,00	0,00		
6117.0011	ΥΠΗΡΕΣΙΕΣ ΕΞΕΙΔΙΚΕΥΜΕΝΟΥ ΣΥΜΒΟΥΛΟΥ ΓΙΑ ΧΡΗΜΑΤΟΔΟΤΗΣΗ ΤΕΧΝΙΚΩΝ ΕΡΓΩΝ ΑΠΟ ΤΟ ΕΣΠΑ	24.000,00	22.140,00	30.000,00		
	ΣΥΝΟΛΟ Κ.Α. 611 :	98.500,00	61.567,65	129.500,00	0,00	0,00
ΚΩΔΙΚΟΣ	ΤΙΤΛΟΣ	ΠΡΟΗΓΟΥΜΕΝΟ ΟΙΚ.ΕΤΟΣ 2012		ΟΙΚ.ΕΤΟΣ 2013		
	<i>00:ΓΕΝΙΚΕΣ ΥΠΗΡΕΣΙΕΣ</i>	ΔΙΑΜΟΡΦΩΘΕΙΣ ΕΣ	ΕΝΤΑΛΘΕΙΣΕΣ	ΨΗΦΙΣΘΕΙΣΕΣ	ΕΓΚΡΙΘΕΙΣΕΣ ΑΠΟ ΠΕΡΙΦΕΡΕΙΑ	ΑΥΞΟΜΕΙΩΣΕΙΣ ΒΑΣΕΙ ΑΝΑΜΟΡΦΩΣΕΩΝ
	Σελίδα 2η	ΕΩΣ 31/10/2012	ΕΩΣ 31/10/2012	ΥΠΟ ΤΟΥ Δ.Σ.		
612	ΔΑΠΑΝΕΣ ΑΙΡΕΤΩΝ					
6121	ΕΞΟΔΑ ΠΑΡΑΣΤΑΣΕΩΣ ΔΗΜΑΡΧΟΥ Η ΠΡΟΕΔΡΟΥ ΚΟΙΝΟΤΗΤΑΣ, ΑΝΤΙΔΗΜΑΡΧΟΥ ΚΑΙ ΠΡΟΕΔΡΟΥ ΔΗΜΟΤΙΚΟΥ ΣΥΜΒΟΥΛΙΟΥ (ΑΡΘΡΟ 173 ΔΚΚ)	108.000,00	62.111,76	50.000,00	0,00	0,00
6121	ΕΞΟΔΑ ΠΑΡΑΣΤΑΣΕΩΣ ΔΗΜΑΡΧΟΥ Η ΠΡΟΕΔΡΟΥ ΚΟΙΝΟΤΗΤΑΣ, ΑΝΤΙΔΗΜΑΡΧΟΥ ΚΑΙ ΠΡΟΕΔΡΟΥ ΔΗΜΟΤΙΚΟΥ ΣΥΜΒΟΥΛΙΟΥ (ΑΡΘΡΟ 173 ΔΚΚ)	0,00	0,00	0,00		

6121.0001	ΑΝΤΙΜΙΣΘΙΑ ΔΗΜΑΡΧΟΥ-ΑΝΤΙΔΗΜΑΡΧΩΝ-ΠΡΟΕΔΡΟΥ ΔΗΜΟΤΙΚΟΥ ΣΥΜΒΟΥΛΙΟΥ ΚΛΠ ΑΠΟΖΗΜΙΩΣΕΙΣ ΑΙΡΕΤΩΝ ΟΡΓΑΝΩΝ	108.000,00	62.111,76	50.000,00		
6122	ΑΠΟΖΗΜΙΩΣΗ ΚΑΙ ΕΞΟΔΑ ΚΙΝΗΣΗΣ ΔΗΜΟΤΙΚΩΝ ΣΥΜΒΟΥΛΩΝ (ΑΡΘΡΟ 175 ΔΚΚ)	5.000,00	0,00	0,00	0,00	0,00
6122	ΑΠΟΖΗΜΙΩΣΗ ΚΑΙ ΕΞΟΔΑ ΚΙΝΗΣΗΣ ΔΗΜΟΤΙΚΩΝ ΣΥΜΒΟΥΛΩΝ (ΑΡΘΡΟ 175 ΔΚΚ)	5.000,00	0,00	0,00		
	ΣΥΝΟΛΟ Κ.Α. 612 :	113.000,00	62.111,76	50.000,00	0,00	0,00
615	ΕΞΟΔΑ ΒΕΒΑΙΩΣΕΩΣ ΚΑΙ ΕΙΣΠΡΑΞΕΩΣ					
6151	ΔΙΚΑΙΩΜΑΤΑ ΤΡΙΤΩΝ ΑΠΟ ΤΗΝ ΕΙΣΠΡΑΞΗ ΤΕΛΩΝ ΚΑΙ ΦΟΡΩΝ	20.000,00	0,00	0,00	0,00	0,00
6151.0002	ΔΙΚΑΙΩΜΑΤΑ ΔΕΗ ΑΠΟ ΤΗΝ ΕΙΣΠΡΑΞΗ ΤΕΛΩΝ ΚΑΘΑΡΙΟΤΗΤΑΣ ΚΑΙ ΦΩΤΙΣΜΟΥ	20.000,00	0,00	0,00		
	ΣΥΝΟΛΟ Κ.Α. 615 :	20.000,00	0,00	0,00	0,00	0,00
	ΓΕΝΙΚΟ ΣΥΝΟΛΟ 61 :	231.500,00	123.679,41	179.500,00	0,00	0,00
	ΚΑΤΗΓΟΡΙΑ: 62 ΠΑΡΟΧΕΣ ΤΡΙΤΩΝ					
622	ΕΠΙΚΟΙΝΩΝΙΕΣ					
6221	ΤΑΧΥΔΡΟΜΙΚΑ ΤΕΛΗ	7.000,00	7.000,00	8.000,00	0,00	0,00
6221	ΤΑΧΥΔΡΟΜΙΚΑ ΤΕΛΗ	7.000,00	7.000,00	8.000,00		
6222	ΤΗΛΕΦΩΝΙΚΑ, ΤΗΛΕΓΡΑΦΙΚΑ ΚΑΙ ΤΥΛΕΤΥΠΙΚΑ ΤΕΛΗ ΕΣΩΤΕΡΙΚΟΥ	20.000,00	6.146,50	20.000,00	0,00	0,00
6222	ΤΗΛΕΦΩΝΙΚΑ, ΤΗΛΕΓΡΑΦΙΚΑ ΚΑΙ ΤΥΛΕΤΥΠΙΚΑ ΤΕΛΗ ΕΣΩΤΕΡΙΚΟΥ	0,00	0,00	0,00		
6222.0001	ΤΗΛΕΦΩΝΙΚΑ, ΤΗΛΕΓΡΑΦΙΚΑ ΚΑΙ ΤΥΛΕΤΥΠΙΚΑ ΤΕΛΗ ΕΣΩΤΕΡΙΚΟΥ ΚΑΙ ΚΕΠ	20.000,00	6.146,50	20.000,00		
6223	ΚΙΝΗΤΗ ΤΗΛΕΦΩΝΙΑ	3.000,00	0,00	5.000,00	0,00	0,00
6223	ΚΙΝΗΤΗ ΤΗΛΕΦΩΝΙΑ	3.000,00	0,00	5.000,00		
6224	ΛΟΙΠΕΣ ΕΠΙΚΟΙΝΩΝΙΕΣ	2.000,00	0,00	2.000,00	0,00	0,00
6224	ΛΟΙΠΕΣ ΕΠΙΚΟΙΝΩΝΙΕΣ	2.000,00	0,00	2.000,00		
	ΣΥΝΟΛΟ Κ.Α. 622	32.000,00	13.146,50	35.000,00	0,00	0,00
	ΓΕΝΙΚΟ ΣΥΝΟΛΟ 62 :	32.000,00	13.146,50	35.000,00	0,00	0,00
	ΚΑΤΗΓΟΡΙΑ: 63 ΦΟΡΟΙ-ΤΕΛΗ					
631	ΦΟΡΟΙ					
6311	ΦΟΡΟΙ-ΤΕΛΗ	0,00	0,00	18.000,00	0,00	0,00
6311	ΦΟΡΟΙ ΤΟΚΩΝ	0,00	0,00	18.000,00		
	ΣΥΝΟΛΟ Κ.Α. 631:	0,00	0,00	18.000,00	0,00	0,00
633	ΔΙΑΦΟΡΟΙ ΦΟΡΟΙ ΚΑΙ ΤΕΛΗ					
6331	ΛΟΙΠΟΙ ΦΟΡΟΙ ΚΑΙ ΤΕΛΗ	40.300,00	0,00	60.000,00	0,00	0,00
6331.0001	ΦΟΡΟΣ ΑΚΙΝΗΤΗΣ ΠΕΡΙΟΥΣΙΑΣ	40.000,00	0,00	40.000,00		
6331.0002	ΦΟΡΟΣ ΠΛΟΙΩΝ	300,00	0,00	20.000,00		
	ΣΥΝΟΛΟ Κ.Α. 633 :	40.300,00	0,00	60.000,00	0,00	0,00
	ΓΕΝΙΚΟ ΣΥΝΟΛΟ 63 :	40.300,00	0,00	78.000,00	0,00	0,00
	ΚΑΤΗΓΟΡΙΑ: 64 ΛΟΙΠΑ ΓΕΝΙΚΑ ΕΞΟΔΑ					

642	ΟΔΟΙΠΟΡΙΚΑ ΕΞΟΔΑ ΚΑΙ ΑΠΟΖΗΜΙΩΣΗ ΜΕΤΑΚΙΝΟΥΜΕΝΩΝ ΑΙΡΕΤΩΝ					
6421	ΟΔΟΙΠΟΡΙΚΑ ΕΞΟΔΑ ΚΑΙ ΑΠΟΖΗΜΙΩΣΗ ΜΕΤΑΚΙΝΟΥΜΕΝΩΝ ΑΙΡΕΤΩΝ	0,00	0,00	3.000,00	0,00	0,00
6421	ΟΔΟΙΠΟΡΙΚΑ ΕΞΟΔΑ ΚΑΙ ΑΠΟΖΗΜΙΩΣΗ ΜΕΤΑΚΙΝΟΥΜΕΝΩΝ ΑΙΡΕΤΩΝ	0,00	0,00	3.000,00		
	ΣΥΝΟΛΟ Κ.Α. 642	0,00	0,00	3.000,00	0,00	0,00
643	ΔΗΜΟΣΙΕΣ ΣΧΕΣΕΙΣ (ΕΞΟΔΑ ΕΚΘΕΣΕΩΝ ΠΡΟΒΟΛΗΣ ΚΑΙ ΔΙΑΦΗΜΙΣΗΣ)					
6431	ΕΞΟΔΑ ΕΝΗΜΕΡΩΣΗΣ ΚΑΙ ΠΡΟΒΟΛΗΣ ΔΡΑΣΤΗΡΙΟΤΗΤΩΝ ΤΟΥ ΔΗΜΟΥ	9.000,00	0,00	0,00	0,00	0,00
6431.0001	ΔΗΜΙΟΥΡΓΙΑ CD ΓΙΑ ΤΗΝ ΤΟΥΡΙΣΤΙΚΗ ΠΡΟΒΟΛΗ ΤΟΥ ΔΗΜΟΥ	9.000,00	0,00	0,00		
6433	ΤΙΜΗΤΙΚΕΣ ΔΙΑΚΡΙΣΕΙΣ, ΑΝΑΜΝΗΣΤΙΚΑ ΔΩΡΑ ΚΑΙ ΕΞΟΔΑ ΦΙΛΟΞΕΝΙΑΣ ΦΥΣΙΚΩΝ ΠΡΟΣΩΠΩΝ ΚΑΙ ΑΝΤΙΠΡΟΣΩΠΕΙΩΝ	5.000,00	2.384,42	5.000,00	0,00	0,00
6433	ΤΙΜΗΤΙΚΕΣ ΔΙΑΚΡΙΣΕΙΣ, ΑΝΑΜΝΗΣΤΙΚΑ ΔΩΡΑ ΚΑΙ ΕΞΟΔΑ ΦΙΛΟΞΕΝΙΑΣ ΦΥΣΙΚΩΝ ΠΡΟΣΩΠΩΝ ΚΑΙ ΑΝΤΙΠΡΟΣΩΠΕΙΩΝ	5.000,00	2.384,42	5.000,00		
6434	ΛΟΙΠΕΣ ΔΑΠΑΝΕΣ ΔΗΜΟΣΙΩΝ ΣΧΕΣΕΩΝ	10.000,00	1.651,90	8.000,00	0,00	0,00
6434.0001	ΛΟΙΠΕΣ ΔΑΠΑΝΕΣ ΔΗΜΟΣΙΩΝ ΣΧΕΣΕΩΝ	10.000,00	1.651,90	8.000,00		
	ΣΥΝΟΛΟ Κ.Α. 643	24.000,00	4.036,32	13.000,00	0,00	0,00
ΚΩΔΙΚΟΣ	ΤΙΤΛΟΣ	ΠΡΟΗΓΟΥΜΕΝΟ ΟΙΚ.ΕΤΟΣ 2012		ΟΙΚ.ΕΤΟΣ 2013		ΑΥΞΟΜΕΙ
	<i>00:ΓΕΝΙΚΕΣ ΥΠΗΡΕΣΙΕΣ</i>	ΔΙΑΜΟΡΦΩΘΕΙΣ	ΕΝΤΑΛΘΕΙΣΕΣ	ΨΗΦΙΣΘΕΙΣΕΣ	ΕΓΚΡΙΘ	ΩΣΕΙΣ
	Σελίδα 3η	ΕΩΣ 31/10/2012	ΕΩΣ 31/10/2012	ΥΠΟ ΤΟΥ Δ.Σ.	ΕΙΣΕΣ	ΒΑΣΕΙ
					ΑΠΟ	ΑΝΑΜΟΡ
					ΠΕΡΙΦΕ	ΦΩΣΕΩΝ
					ΡΕΙΑ	
644	ΣΥΝΕΔΡΙΑ ΚΑΙ ΕΟΡΤΕΣ					
6442	ΔΙΟΡΓΑΝΩΣΗ ΣΥΝΕΔΡΙΩΝ ΣΥΝΑΝΤΗΣΕΩΝ ΔΙΑΛΕΞΕΩΝ	3.000,00	450,00	0,00	0,00	0,00
6442.0001	ΔΙΟΡΓΑΝΩΣΗ ΣΥΝΑΝΤΗΣΕΩΝ-ΔΙΑΛΕΞΕΩΝ ΕΠΙΜΟΡΦΩΤΙΚΟΥ ΧΑΡΑΚΤΗΡΑ	3.000,00	450,00	0,00		
6443	ΔΑΠΑΝΕΣ ΔΕΞΙΩΣΕΩΝ ΚΑΙ ΕΘΝΙΚΩΝ Η ΤΟΠΙΚΩΝ ΕΟΡΤΩΝ	155.400,00	106.227,81	0,00	0,00	0,00
6443.0001	ΟΡΓΑΝΩΣΗ ΕΟΡΤΗΣ 28ης ΟΚΤΩΒΡΙΟΥ	3.000,00	730,00	0,00		
6443.0002	ΟΡΓΑΝΩΣΗ ΕΟΡΤΗΣ ΧΡΙΣΤΟΥΓΕΝΝΩΝ & ΠΡΩΤΟΧΡΟΝΙΑΣ	15.000,00	3.200,04	0,00		
6443.0003	ΟΡΓΑΝΩΣΗ ΚΑΡΝΑΒΑΛΙΟΥ	8.000,00	2.740,12	0,00		
6443.0004	ΟΡΓΑΝΩΣΗ ΕΟΡΤΗΣ 25ης ΜΑΡΤΙΟΥ	3.000,00	1.328,51	0,00		
6443.0005	ΟΡΓΑΝΩΣΗ ΕΟΡΤΗΣ ΠΑΣΧΑ	10.000,00	2.127,08	0,00		
6443.0006	ΟΡΓΑΝΩΣΗ ΜΙΑΟΥΛΕΙΩΝ	90.000,00	78.600,27	0,00		
6443.0007	ΟΡΓΑΝΩΣΗ ΚΟΥΝΤΟΥΡΙΩΤΕΙΩΝ	25.000,00	16.201,79	0,00		
6443.0008	ΟΡΓΑΝΩΣΗ ΠΡΩΤΟΧΡΟΝΙΑΣ 2012	1.400,00	1.300,00	0,00		
	ΣΥΝΟΛΟ Κ.Α. 644	158.400,00	106.677,81	0,00	0,00	0,00
645	ΣΥΝΔΡΟΜΕΣ					

6451	ΣΥΝΔΡΟΜΕΣ ΣΕ ΕΦΗΜΕΡΙΔΕΣ ΚΑΙ ΠΕΡΙΟΔΙΚΑ ΚΑΙ ΗΛΕΚΤΡΟΝΙΚΑ ΜΕΣΑ	2.000,00	0,00	7.000,00	0,00	0,00
6451	ΣΥΝΔΡΟΜΕΣ ΣΕ ΕΦΗΜΕΡΙΔΕΣ ΚΑΙ ΠΕΡΙΟΔΙΚΑ ΚΑΙ ΗΛΕΚΤΡΟΝΙΚΑ ΜΕΣΑ	2.000,00	0,00	7.000,00		
6453	ΛΟΙΠΕΣ ΣΥΝΔΡΟΜΕΣ	1.500,00	0,00	1.500,00	0,00	0,00
6453.0001	ΣΥΝΔΡΟΜΗ ΣΤΟ ΚΑΡΔΙΟΕΞΠΡΕΣ	1.500,00	0,00	1.500,00		
	ΣΥΝΟΛΟ Κ.Α. 645	3.500,00	0,00	8.500,00	0,00	0,00
646	ΕΞΟΔΑ ΔΗΜΟΣΙΕΥΣΕΩΝ					
6463	ΕΞΟΔΑ ΛΟΙΠΩΝ ΔΗΜΟΣΙΕΥΣΕΩΝ	7.000,00	2.000,00	7.000,00	0,00	0,00
6463	ΕΞΟΔΑ ΛΟΙΠΩΝ ΔΗΜΟΣΙΕΥΣΕΩΝ	0,00	0,00	0,00		
6463.0001	ΕΞΟΔΑ ΔΗΜΟΣΙΕΥΣΕΩΝ - ΔΙΑΓΩΝΙΣΜΩΝ Κ.Λ.Π.	7.000,00	2.000,00	7.000,00		
	ΣΥΝΟΛΟ Κ.Α. 646	7.000,00	2.000,00	7.000,00	0,00	0,00
647	ΕΞΟΔΑ ΚΑΛΛΙΤΕΧΝΙΚΩΝ, ΑΘΛΗΤΙΚΩΝ ΚΑΙ ΚΟΙΝΩΝΙΚΩΝ ΔΡΑΣΤΗΡΙΟΤΗΤΩΝ					
6471	ΕΞΟΔΑ ΠΟΛΙΤΙΣΤΙΚΩΝ ΔΡΑΣΤΗΡΙΟΤΗΤΩΝ	10.000,00	1.991,50	0,00	0,00	0,00
6471	ΕΞΟΔΑ ΠΟΛΙΤΙΣΤΙΚΩΝ ΔΡΑΣΤΗΡΙΟΤΗΤΩΝ	5.000,00	1.991,50	0,00		
6471.0001	ΟΡΓΑΝΩΣΗ ΘΕΑΤΡΙΚΩΝ ΠΑΡΑΣΤΑΣΕΩΝ	5.000,00	0,00	0,00		
	ΣΥΝΟΛΟ Κ.Α. 647	10.000,00	1.991,50	0,00	0,00	0,00
648	ΕΞΟΔΑ ΚΑΤΑΣΚΗΝΩΣΕΩΝ ΕΞΟΧΩΝ ΚΑΙ ΣΥΣΣΙΤΙΩΝ					
6481	ΕΞΟΔΑ ΛΕΙΤΟΥΡΓΙΑΣ ΣΥΣΣΙΤΙΩΝ	14.040,00	7.740,04	0,00	0,00	0,00
6481.0001	ΠΡΟΜΗΘΕΙΑ ΕΙΔΩΝ ΔΙΑΒΙΩΣΗΣ ΚΑΙ ΠΕΡΙΘΑΛΨΗΣ ΣΕ ΑΠΟΡΟΥΣ ΔΗΜΟΤΕΣ	14.040,00	7.740,04	0,00		
	ΣΥΝΟΛΟ Κ.Α. 648	14.040,00	7.740,04	0,00	0,00	0,00
649	ΔΙΑΦΟΡΑ ΕΞΟΔΑ ΓΕΝΙΚΗΣ ΦΥΣΕΩΣ					
6492	ΔΙΚΑΣΤΙΚΑ ΕΞΟΔΑ ΚΑΙ ΕΞΟΔΑ ΕΚΤΕΛΕΣΗΣ ΔΙΚΑΣΤΙΚΩΝ ΑΠΟΦΑΣΕΩΝ Η΄ ΣΥΜΒΙΒΑΣΤΙΚΩΝ ΠΡΑΞΕΩΝ	35.069,99	28.538,46	27.000,00	0,00	0,00
6492.0001	ΕΞΟΔΑ ΟΡΚΩΤΩΝ ΛΟΓΙΣΤΩΝ	0,00	0,00	7.000,00		
6492.0002	ΕΞΟΔΑ ΛΟΓΙΣΤΩΝ	0,00	0,00	5.000,00		
6492.0003	ΔΙΚΑΣΤΙΚΑ ΕΞΟΔΑ ΚΑΙ ΕΞΟΔΑ ΔΙΚΗΓΟΡΩΝ	5.000,00	0,00	5.000,00		
6492.0004	ΟΦΕΙΛΕΣ ΔΙΚΑΣΤΙΚΩΝ ΣΥΜΒΙΒΑΣΜΩΝ	30.069,99	28.538,46	10.000,00		
6495	ΛΟΙΠΕΣ ΔΑΠΑΝΕΣ ΓΕΝΙΚΗΣ ΦΥΣΕΩΣ	8.000,00	94,92	2.000,00	0,00	0,00
6495	ΛΟΙΠΕΣ ΔΑΠΑΝΕΣ ΓΕΝΙΚΗΣ ΦΥΣΕΩΣ	8.000,00	94,92	2.000,00		

		ΣΥΝΟΛΟ Κ.Α. 649	43.069,99	28.633,38	29.000,00	0,00	0,00
		ΓΕΝΙΚΟ ΣΥΝΟΛΟ 64 :	260.009,99	151.079,05	60.500,00	0,00	0,00
ΚΩΔΙΚΟΣ	ΤΙΤΛΟΣ	ΠΡΟΗΓΟΥΜΕΝΟ ΔΙΑΜΟΡΦΩΘΕΙΣ ΕΣ	ΟΙΚ.ΕΤΟΣ 2012 ΕΝΤΑΛΘΕΙΣΕΣ	ΟΙΚ.ΕΤΟΣ 2013		ΑΥΞΟΜΕΙΩΣΕΙΣ ΒΑΣΕΙ ΑΝΑΜΟΡΦΩΣΕΩΝ	
	<i>00:ΓΕΝΙΚΕΣ ΥΠΗΡΕΣΙΕΣ</i>			ΨΗΦΙΣΘΕΙΣΕΣ	ΕΓΚΡΙΘΕΙΣΕΣ ΑΠΟ ΠΕΡΙΦΕΡΕΙΑ		
	Σελίδα 4η	ΕΩΣ 31/10/2012	ΕΩΣ 31/10/2012	ΥΠΟ ΤΟΥ Δ.Σ.			
ΚΑΤΗΓΟΡΙΑ: 65 ΠΛΗΡΩΜΕΣ ΓΙΑ ΤΗΝ ΕΞΥΠΗΡΕΤΗΣΗ ΔΗΜΟΣΙΑΣ ΠΙΣΤΗΣ							
ΠΛΗΡΩΜΕΣ ΓΙΑ ΤΗΝ ΕΞΥΠΗΡΕΤΗΣΗ ΔΗΜΟΣΙΑΣ ΠΙΣΤΕΩΣ (ΔΑΝΕΙΑ ΓΙΑ ΚΑΛΥΨΗ ΛΕΙΤΟΥΡΓΙΚΩΝ ΔΑΠΑΝΩΝ)							
651							
6515	ΑΜΟΙΒΕΣ ΚΑΙ ΠΡΟΜΗΘΕΙΕΣ ΤΡΑΠΕΖΩΝ	0,00	0,00	0,00	0,00	0,00	
6515	ΑΜΟΙΒΕΣ ΚΑΙ ΠΡΟΜΗΘΕΙΕΣ ΤΡΑΠΕΖΩΝ	0,00	0,00	0,00			
6516	ΧΡΕΟΛΥΣΙΑ ΔΑΝΕΙΩΝ ΕΣΩΤΕΡΙΚΟΥ	105.000,00	0,00	105.000,00	0,00	0,00	
6516	ΧΡΕΟΛΥΣΙΑ ΔΑΝΕΙΩΝ ΕΣΩΤΕΡΙΚΟΥ	105.000,00	0,00	105.000,00			
6518	ΧΡΕΟΛΥΣΙΑ ΛΟΙΠΩΝ ΧΡΕΩΝ	0,00	0,00	0,00	0,00	0,00	
6518	ΧΡΕΟΛΥΣΙΑ ΛΟΙΠΩΝ ΧΡΕΩΝ	0,00	0,00	0,00			
	ΣΥΝΟΛΟ Κ.Α. 651	105.000,00	0,00	105.000,00	0,00	0,00	0,00
ΠΛΗΡΩΜΕΣ ΓΙΑ ΤΗΝ ΕΞΥΠΗΡΕΤΗΣΗ ΔΗΜΟΣΙΑΣ ΠΙΣΤΕΩΣ (ΔΑΝΕΙΑ ΓΙΑ ΚΑΛΥΨΗ ΕΠΕΝΔΥΤΙΚΩΝ ΔΑΠΑΝΩΝ)							
652							
6521	ΤΟΚΟΙ ΔΑΝΕΙΩΝ ΕΣΩΤΕΡΙΚΟΥ	0,00	0,00	0,00	0,00	0,00	
6521	ΤΟΚΟΙ ΔΑΝΕΙΩΝ ΕΣΩΤΕΡΙΚΟΥ			0,00			
	ΣΥΝΟΛΟ Κ.Α. 652	0,00	0,00	0,00	0,00	0,00	0,00
	ΓΕΝΙΚΟ ΣΥΝΟΛΟ 65 :	105.000,00	0,00	105.000,00	0,00	0,00	0,00
ΚΑΤΗΓΟΡΙΑ: 67 ΠΛΗΡΩΜΕΣ ΓΙΑ ΜΕΤΑΒΙΒΑΣΕΙΣ ΕΙΣΟΔΗΜΑΤΩΝ ΣΕ ΤΡΙΤΟΥΣ ΠΑΡΑΧΩΡΗΣΕΙΣ-ΠΑΡΟΧΕΣ-ΕΠΙΧΟΡΗΓΗΣΕΙΣ-ΕΠΙΔΟΤΗΣΕΙΣ-ΔΩΡΕΕΣ							
ΥΠΟΧΡΕΩΤΙΚΕΣ ΜΕΤΑΒΙΒΑΣΕΙΣ ΣΕ ΝΟΜΙΚΑ ΠΡΟΣΩΠΑ							
671							
6711	ΑΠΟΔΟΣΗ ΣΕ ΣΧΟΛΙΚΕΣ ΕΠΙΤΡΟΠΕΣ	40.000,00	24.140,61	24.176,88	0,00	0,00	
6711	ΑΠΟΔΟΣΗ ΣΕ ΣΧΟΛΙΚΕΣ ΕΠΙΤΡΟΠΕΣ	40.000,00	24.140,61	24.176,88			
6715	ΕΠΙΧΟΡΗΓΗΣΗ ΔΗΜΟΤΙΚΩΝ Η΄ΚΟΙΝΟΤΙΚΩΝ ΝΠΔΔ	0,00	0,00	0,00	0,00	0,00	
6715.0001	1/3 ΤΕΛΩΝ ΚΑΘΑΡΙΟΤΗΤΑΣ ΚΛΠ ΣΤΗΝ ΑΔΕΠΥ	0,00	0,00	0,00			
6716		305,63	305,63	0,00	0,00	0,00	
6716	ΣΥΜΜΕΤΟΧΗ ΣΤΗ ΔΑΠΑΝΗ ΑΠΟΖΗΜΙΩΣΗΣ ΜΕΛΩΝ ΥΠΗΡΕΣΙΑΚΟΥ ΣΥΜΒΟΥΛΙΟΥ	305,63	305,63	0,00			
	ΣΥΝΟΛΟ Κ.Α. 671	40.305,63	24.446,24	24.176,88	0,00	0,00	0,00
672	ΥΠΟΧΡΕΩΤΙΚΕΣ ΕΙΣΦΟΡΕΣ						
6721	ΕΙΣΦΟΡΑ ΥΠΕΡ ΣΥΝΔΕΣΜΩΝ	100.000,00	0,00	57.598,20	0,00	0,00	
6721.0001	ΕΙΣΦΟΡΑ ΥΠΕΡ ΣΥΝΔΕΣΜΩΝ ΝΗΣΙΩΤΙΚΩΝ ΔΗΜΩΝ ΚΑΙ ΚΟΙΝΟΤΗΤΩΝ ΣΑΡΩΝΙΚΟΥ	0,00	0,00	0,00			

6721.0002	ΕΙΣΦΟΡΑ ΥΠΕΡ ΕΝΩΣΕΩΣ ΔΗΜΩΝ ΚΑΙ ΚΟΙΝΟΤΗΤΩΝ	0,00	0,00	0,00		
6721.0003	ΕΙΣΦΟΡΑ ΥΠΕΡ Ε.Σ.Δ.Κ.Ν.Α.	100.000,00	0,00	0,00		
6721.0004	ΕΙΣΦΟΡΑ ΥΠΕΡ ΕΙΔΙΚΟΥ ΔΙΑΒΑΘΜΙΔΙΚΟΥ ΣΥΝΔΕΣΜΟΥ ΝΟΜΟΥ ΑΤΤΙΚΗΣ (ΠΡΩΗΝ Ε.Σ.Δ.Κ.Ν.Α.)	0,00	0,00	57.598,20		
6726	ΛΟΙΠΕΣ ΥΠΟΧΡΕΩΤΙΚΕΣ ΕΙΣΦΟΡΕΣ	2.500,00	0,00	2.500,00	0,00	0,00
6726	ΛΟΙΠΕΣ ΥΠΟΧΡΕΩΤΙΚΕΣ ΕΙΣΦΟΡΕΣ	2.500,00	0,00	2.500,00		
	ΣΥΝΟΛΟ Κ.Α. 672	102.500,00	0,00	60.098,20	0,00	0,00
673	ΠΡΟΑΙΡΕΤΙΚΕΣ ΕΙΣΦΟΡΕΣ, ΠΑΡΟΧΕΣ ΚΑΙ ΕΠΙΧΟΡΗΓΗΣΕΙΣ					
6731	ΠΡΟΑΙΡΕΤΙΚΕΣ ΕΙΣΦΟΡΕΣ Ν.Π.Δ.Δ.	13.000,00	12.399,96	13.500,00	0,00	0,00
6731.0001	ΕΙΣΦΟΡΑ ΣΤΟ ΛΥΚΕΙΟ ΥΔΡΑΣ	0,00	0,00	0,00		
6731.0002	ΟΙΚΟΝΟΜΙΚΗ ΕΠΙΧΟΡΗΓΗΣΗ ΣΧΟΛΙΚΗΣ ΕΠΙΤΡΟΠΗΣ ΔΕΥΕΡΟΒΑΘΜΙΑΣ ΕΚΠΑΙΔΕΥΣΗΣ ΓΙΑ Γ' ΛΥΚΕΙΟΥ	1.000,00	1.000,00	1.000,00		
6731.0003	ΕΙΣΦΟΡΑ ΥΠΕΡ ΕΠΙΤΥΧΟΝΤΩΝ ΜΑΘΗΤΩΝ Γ' ΛΥΚΕΙΟΥ 2011, ΑΠΟ ΤΟ ΚΛΗΡΟΔΟΤΗΜΑ ΦΑΜΕΛΙΑΡΗ	12.000,00	11.399,96	2.500,00		
6731.0013	ΟΙΚΟΝΟΜΙΚΗ ΕΠΙΧΟΡΗΓΗΣΗ ΣΤΙΣ Α&Β ΣΧΟΛΙΚΕΣ ΕΠΙΤΡΟΠΕΣ, με σκοπό την οικονομική ενίσχυση νεοδιόριστων καθηγητών	0,00	0,00	10.000,00		
6734	ΕΠΙΧΟΡΗΓΗΣΕΙΣ ΣΕ ΑΘΛΗΤΙΚΟΥΣ ΣΥΛΛΟΓΟΥΣ ΚΑΙ ΣΩΜΑΤΕΙΑ	10.000,00	0,00	10.000,00	0,00	0,00
6734.0003	ΕΠΙΧΟΡΗΓΗΣΗ ΣΕ Α.Ο.Υ.	10.000,00	0,00	10.000,00		
6735	ΕΠΙΧΟΡΗΣΕΙΣ ΣΕ ΠΟΛΙΤΙΣΤΙΚΟΥΣ ΣΥΛΛΟΓΟΥΣ ΚΑΙ ΣΩΜΑΤΕΙΑ	7.000,00	4.000,00	10.000,00	0,00	0,00
6735.0002	ΕΙΣΦΟΡΑ ΣΤΗΝ ΚΙΝΗΜΑΤΟΓΡΑΦΙΚΗ ΛΕΣΧΗ	2.000,00	1.000,00	2.000,00		
6735.0003	ΕΠΙΧΟΡΗΓΗΣΗ ΜΟΥΣΙΚΟΥ ΣΥΛΛΟΓΟΥ	3.000,00	3.000,00	6.000,00		
6735.0004	ΕΠΙΧΟΡΗΓΗΣΗ ΑΜΦΙΚΤΥΟΝΙΑΣ	500,00	0,00	500,00		
6735.0005	ΕΠΙΧΟΡΗΓΗΣΗ ΣΤΟ ΔΙΚΤΥΟ ΣΙΝΤΕ	500,00	0,00	500,00		
6735.0006	ΕΠΙΧΟΡΗΓΗΣΗ ΣΤΟ ΔΙΚΤΥΟ ΔΑΦΝΗ	500,00	0,00	500,00		
6735.0007	ΕΠΙΧΟΡΗΓΗΣΗ ΣΤΟ ΔΙΑΔΗΜΟΤΙΚΟ ΔΙΚΤΥΟ ΥΓΕΙΑΣ	500,00	0,00	500,00		
6737	ΧΡΗΜΑΤΟΔΟΤΗΣΕΙΣ ΚΟΙΝΟΦΕΛΩΝ ΔΗΜΟΤΙΚΩΝ ΕΠΙΧΕΙΡΗΣΕΩΝ (ΠΑΡ.1 ΑΡΘΡΟΥ 259 ΚΔΚ)	105.359,86	0,00	220.000,00	0,00	0,00
6737	ΧΡΗΜΑΤΟΔΟΤΗΣΕΙΣ ΚΟΙΝΟΦΕΛΩΝ ΔΗΜΟΤΙΚΩΝ ΕΠΙΧΕΙΡΗΣΕΩΝ (ΠΑΡ.1 ΑΡΘΡΟΥ 259 ΚΔΚ)	105.359,86	0,00	0,00		
6737.0001	ΣΥΜΜΕΤΟΧΗ ΣΤΟ ΕΤΗΣΙΟ ΠΡΟΓΡΑΜΜΑ ΔΡΑΣΗΣ ΤΗΣ Κ.Ε.Δ.Υ.			220.000,00	0,00	
	ΣΥΝΟΛΟ Κ.Α. 673	135.359,86	16.399,96	253.500,00	0,00	0,00
	ΓΕΝΙΚΟ ΣΥΝΟΛΟ 67 :	278.165,49	40.846,20	337.775,08	0,00	0,00
ΚΩΔΙΚΟΣ	ΤΙΤΛΟΣ	ΠΡΟΗΓΟΥΜΕΝΟ ΟΙΚ.ΕΤΟΣ 2012		ΟΙΚ.ΕΤΟΣ 2013		
	<i>00:ΓΕΝΙΚΕΣ ΥΠΗΡΕΣΙΕΣ</i>	ΔΙΑΜΟΡΦΩΘΕΙΣ	ΕΝΤΑΛΘΕΙΣΕΣ	ΨΗΦΙΣΘΕΙΣΕΣ	ΕΓΚΡΙΘΕΙΣΕΣ	ΑΥΞΟΜΕΙΩΣΕΙΣ
	Σελίδα 5η	ΕΩΣ	ΕΩΣ	ΥΠΟ ΤΟΥ Δ.Σ.	ΑΠΟ ΠΕΡΙΦΕΡΕΙΑ	ΒΑΣΕΙ ΑΝΑΜΟΡΦΩΣΕΩΝ
		ΕΩΣ 31/10/2012	31/10/2012			
ΚΑΤΗΓΟΡΙΑ: 68 ΛΟΙΠΑ ΕΞΟΔΑ						
682	ΕΚΤΑΚΤΑ ΕΞΟΔΑ					
6821	ΦΟΡΟΛΟΓΙΚΑ ΠΡΟΣΤΙΜΑ ΚΑΙ ΠΡΟΣΑΥΞΗΣΕΙΣ ΧΡΗΣΗΣ	24.500,00	120,00	25.000,00	0,00	0,00
6821	ΦΟΡΟΛΟΓΙΚΑ ΠΡΟΣΤΙΜΑ ΚΑΙ ΠΡΟΣΑΥΞΗΣΕΙΣ ΧΡΗΣΗΣ	24.500,00	120,00	25.000,00		
	ΣΥΝΟΛΟ Κ.Α. 682	24.500,00	120,00	25.000,00	0,00	0,00
	ΓΕΝΙΚΟ ΣΥΝΟΛΟ 68 :	24.500,00	120,00	25.000,00	0,00	0,00

ΓΕΝΙΚΟ ΣΥΝΟΛΟ ΟΜΑΔΑΣ :6

1.108.975,48

369.439,20

915.275,08

0,00

0,00

ΚΑΤΗΓΟΡΙΑ: 81 ΠΛΗΡΩΜΕΣ ΥΠΟΧΡΕΩΣΕΩΝ Π.Ο.Ε.

ΠΛΗΡΩΜΕΣ ΥΠΟΧΡΕΩΣΕΩΝ

811 ΛΕΙΤΟΥΡΓΙΚΩΝ ΔΑΠΑΝΩΝ (ΠΟΕ)

8111	ΑΜΟΙΒΕΣ ΚΑΙ ΕΞΟΔΑ ΠΡΟΣΩΠΙΚΟΥ	13.402,32	0,00	15.000,00	0,00
8111	ΑΜΟΙΒΕΣ ΚΑΙ ΕΞΟΔΑ ΠΡΟΣΩΠΙΚΟΥ	13.402,32	0,00	0,00	
8111.0001	ΚΑΤΑΒΟΛΗ ΕΠΙΔΟΜΑΤΟΣ ΑΝΑΔΡΟΜΙΚΑ ΣΕ ΥΠΑΛΛΗΛΟ ΤΟΥ ΔΗΜΟΥ	0,00	0,00	13.000,00	
8111.0002	ΚΑΤΑΒΟΛΗ ΕΚΛΟΓΙΚΗΣ ΑΠΟΖΗΜΙΩΣΗΣ	0,00	0,00	2.000,00	
8112	ΑΜΟΙΒΕΣ ΑΙΡΕΤΩΝ ΑΡΧΟΝΤΩΝ ΚΑΙ ΤΡΙΤΩΝ	5.000,00	0,00	3.638,48	0,00
8112	ΑΜΟΙΒΕΣ ΑΙΡΕΤΩΝ ΑΡΧΟΝΤΩΝ ΚΑΙ ΤΡΙΤΩΝ	5.000,00	0,00	0,00	
8112.0001	ΑΜΟΙΒΕΣ ΑΙΡΕΤΩΝ ΑΡΧΟΝΤΩΝ ΚΑΙ ΤΡΙΤΩΝ	0,00	0,00	3.638,48	
8113	ΑΜΟΙΒΕΣ ΚΑΙ ΕΞΟΔΑ ΤΡΙΤΩΝ ΠΑΡΟΧΕΣ ΤΡΙΤΩΝ	103.325,83	51.072,75	162.269,29	0,00
8113	ΑΜΟΙΒΕΣ ΚΑΙ ΕΞΟΔΑ ΤΡΙΤΩΝ ΠΑΡΟΧΕΣ ΤΡΙΤΩΝ	0,00	0,00	0,00	
8113.0001	ΟΦΕΙΛΗ ΣΕ ΒΑΣΙΛΕΙΟΥ ΙΩΑΝΝΗΣ	22.656,87	0,00	22.656,87	
8113.0002	ΟΦΕΙΛΗ ΣΕ ΚΟΝΤΟΚΩΣΤΑ ΔΗΜΗΤΡΙΟ	586,94	0,00	586,94	
8113.0003	ΟΦΕΙΛΗ ΣΕ ΕΜΜΑΝΟΥΗΛΙΔΗ ΔΗΜΗΤΡΙΟ	3.332,00	0,00	3.332,00	
8113.0004	ΟΦΕΙΛΗ ΣΕ ΘΕΟΔΩΡΟΠΟΥΛΟ ΠΑΝΑΓΙΩΤΗ	10.081,85	0,00	10.081,85	
8113.0005	ΟΦΕΙΛΗ ΣΕ ΝΙΚΟΛΑΪΔΗ ΕΜΜΑΝΟΥΗΛ	1.000,00	0,00	1.000,00	
8113.0006	ΟΦΕΙΛΗ ΣΕ ΠΑΠΑΔΗΜΗΤΡΙΟΥ ΔΗΜΗΤΡΙΟ	500,00	0,00	500,00	
8113.0007	ΟΦΕΙΛΗ ΣΕ ΣΤΑΘΟΠΟΥΛΟ ΠΑΝΑΓΙΩΤΗ	2.201,50	0,00	2.201,50	
8113.0008	ΟΦΕΙΛΗ ΣΕ ΤΣΕΡΚΕΖΗ ΔΕΣΠΟΙΝΑ	600,00	0,00	600,00	
8113.0009	ΟΦΕΙΛΗ ΣΕ ΤΣΙΡΙΔΗ ΠΟΛΥΧΡΟΝΗ	6.300,00	0,00	6.300,00	
8113.0010	ΟΦΕΙΛΗ ΣΕ ΑΧΙΛΛΕΑ ΚΟΦΙΤΣΑ & ΥΙΟ ΟΕ	660,00	660,00	0,00	
8113.0011	ΟΦΕΙΛΗ ΣΕ ΒΟΥΛΓΑΡΗ Ν. ΚΩΝ/ΝΟ	195,00	195,00	0,00	
8113.0012	ΟΦΕΙΛΗ ΣΕ ΓΕΩΡΓΑΚΟΠΟΥΛΟΣ ΚΩΝ/ΝΟΣ	45,00	0,00	45,00	
8113.0013	ΟΦΕΙΛΗ ΣΕ ΓΚΙΩΝΗ ΕΥΑΓΓΕΛΟ	255,00	255,00	820,00	
8113.0014	ΟΦΕΙΛΗ ΣΕ ΔΑΜΙΑΝΟΥ ΚΩΝ/ΝΑ	360,00	360,00	135,00	
8113.0015	ΟΦΕΙΛΗ ΣΕ ΖΑΡΙΩΠΗ Δ. ΧΡΙΣΤΙΝΑ	250,00	250,00	0,00	
8113.0016	ΟΦΕΙΛΗ ΣΕ ΖΩΓΚΟ Λ. ΕΛΕΥΘΕΡΙΟ	85,00	0,00	85,00	
8113.0017	ΟΦΕΙΛΗ ΣΕ ΚΑΛΑΜΑΤΙΑΝΑΚΗ ΠΑΝΑΓΙΩΤΗ	79,71	79,71	2.236,49	
8113.0018	ΟΦΕΙΛΗ ΣΕ ΚΕΡΑΜΙΔΑ ΛΥΚΟΥΡΓΟ	915,00	915,00	0,00	
8113.0019	ΟΦΕΙΛΗ ΣΕ ΝΙΚΟΛΟΥ ΦΩΤΗ	7.527,60	6.801,90	984,00	
8113.0020	ΟΦΕΙΛΗ ΣΕ ΛΗΤΩ ΥΔΡΑ Α.Ξ.Ε.	1.730,00	950,00	780,00	
8113.0021	ΟΦΕΙΛΗ ΣΕ ΟΡΦΕΥΣ ΒΕΙΝΟΓΛΟΥ Δ. ΜΕΤ/ΚΗ ΑΕ	0,00	0,00	0,00	
8113.0022	ΟΦΕΙΛΗ ΣΕ ΡΕΤΙΤΑΓΚΟ ΙΩΑΝΝΗ	390,00	390,00	0,00	
8113.0023	ΟΦΕΙΛΗ ΣΕ ΣΑΪΤΗ ΣΩΤΗΡΗ	2.720,00	2.060,00	660,00	
8113.0024	ΟΦΕΙΛΗ ΣΕ ΥΔΡΟΥΣΑ Α.Ε.	760,00	590,00	170,00	
8113.0025	ΟΦΕΙΛΗ ΣΕ ΦΑΙΔΡΑ	300,00	300,00	0,00	
8113.0026	ΟΦΕΙΛΗ ΣΕ Α.ΤΑΛΟΥΜΗΣ & ΣΙΑ Ε.Ε.	15.898,45	15.898,45	0,00	
8113.0027	ΟΦΕΙΛΗ ΣΕ ΑΓΓΕΛΙΚΑ Ε.Π.Ε.	640,00	0,00	920,00	
8113.0028	ΟΦΕΙΛΗ ΣΕ ΒΟΥΓΙΟΥΚΛΑΚΗ ΕΥΦΡΟΣΥΝΗ	467,40	467,40	0,00	
8113.0029	ΟΦΕΙΛΗ ΣΕ ΔΕΜΑΓΚΟ ΔΗΜΗΤΡΙΟ	9.940,00	9.940,00	7.969,43	
8113.0030	ΟΦΕΙΛΗ ΣΕ ΖΩΓΚΟ ΧΡΗΣΤΟ	70,00	70,00	0,00	
8113.0031	ΟΦΕΙΛΗ ΣΕ ΚΑΡΑΝΔΙΝΟ ΝΙΚΟΛΑΟ	1.150,50	1.150,50	0,00	

8113.0032	ΟΦΕΙΛΗ ΣΕ ΚΟΤΟΜΑΤΗ ΑΝΔΡΕΑ	17,00	0,00	17,00
8113.0033	ΟΦΕΙΛΗ ΣΕ ΜΠΟΤΣΗ ΑΝΤΩΝΙΟ	1.050,00	1.050,00	0,00
8113.0034	ΟΦΕΙΛΗ ΣΕ Π.Κ. ΚΛΑΔΑΚΗΣ	575,00	575,00	0,00
8113.0035	ΟΦΕΙΛΗ ΣΕ ΠΑΠΑΝΙΚΟΛΑΟΥ ΑΛΕΞΑΝΔΡΟ	49,20	49,20	528,90
8113.0036	ΟΦΕΙΛΗ ΣΕ ΠΑΡΑΡΑ ΙΩΑΝΝΗ	816,72	0,00	816,72
8113.0037	ΟΦΕΙΛΗ ΣΕ ΠΟΛΛΑΛΗ ΝΙΚ. ΔΗΜΗΤΡΙΟ	200,19	200,19	0,00
8113.0038	ΟΦΕΙΛΗ ΣΕ ΤΗΛΙΑΚΟΥ ΣΕΒΑΣΤΗ & ΑΝΤΩΝΙΑ Ο.Ε.	1.393,90	1.077,40	1.159,90
8113.0039	ΟΦΕΙΛΗ ΣΕ ΤΟΥΡΙΣΤΙΚΟ ΟΔΗΓΟ Ε.Π.Ε.	738,00	738,00	738,00
8113.0040	ΟΦΕΙΛΗ ΣΕ ΧΡΟΝΟΠΟΥΛΟΥ ΝΙΚ. ΕΥΑΓΓΕΛΙΑ	4.305,00	4.305,00	372,69
8113.0041	ΟΦΕΙΛΗ ΣΕ ΛΑΜΠΡΟΣ ΦΡΑΓΚΟΣ & ΣΥΝΕΡΓΑΤΕΣ	738,00	0,00	738,00
8113.0042	ΟΦΕΙΛΗ ΣΕ ΒΟΥΛΓΑΡΗ ΓΕΩΡΓΙΟ	1.745,00	1.745,00	480,00
8113.0043	ΟΦΕΙΛΗ ΣΕ ΓΚΑΡΔΑΛΙΝΟ ΑΝΤΩΝΙΟ	0,00	0,00	590,00
8113.0044	ΟΦΕΙΛΗ ΣΕ USABLEWEB ΣΥΜΒΟΥΛΟΙ ΔΙΑΔΙΚΤΥΟΥ ΕΠΕ	0,00	0,00	110,70
8113.0045	ΟΦΕΙΛΗ ΣΕ ΣΤΑΥΡΟ ΝΤΟΥΣΚΟ-ΜΑΡΙΑ ΡΟΥΣΣΗ ΟΕ	0,00	0,00	1.066,00
8113.0046	ΟΦΕΙΛΗ ΣΕ ΑΝΑΡΓΥΡΟ Δ. ΑΘΑΝΑΣΙΟΥ	0,00	0,00	0,00
8113.0047	ΟΦΕΙΛΗ ΣΕ ALPHAWARE ΠΛΗΡΟΦΟΡΙΚΗ ΑΕ	0,00	0,00	0,00
8113.0048	ΟΦΕΙΛΗ ΣΕ ΓΑΡΑΖΙΩΤΗ Γ. & ΣΙΑ ΕΕ	0,00	0,00	9.520,20
8113.0049	ΟΦΕΙΛΗ ΣΕ ΧΡΗΣΤΟ ΠΟΛΙΑΡΕΣΚΟ ΑΕ	0,00	0,00	0,00
8113.0050	ΟΦΕΙΛΗ ΣΕ ΚΟΦΙΤΣΑ ΕΥΑΓΓΕΛΟ & ΚΟΣΜΙΤΗ ΣΤΥΛΙΑΝΗ ΟΕ	0,00	0,00	200,00
8113.0051	ΟΦΕΙΛΗ ΣΕ ΠΡΑΤΙΛΑ ΛΟΥΚΑ	0,00	0,00	10.332,50
8113.0052	ΟΦΕΙΛΗ ΣΕ ΘΕΣΚΡΗ Μ.Ε.Π.Ε.	0,00	0,00	4.920,00

ΚΩΔΙΚΟΣ	ΤΙΤΛΟΣ <i>00:ΓΕΝΙΚΕΣ ΥΠΗΡΕΣΙΕΣ</i>	ΠΡΟΗΓΟΥΜΕΝΟ ΟΙΚ.ΕΤΟΣ 2012		ΟΙΚ.ΕΤΟΣ 2013		ΑΥΞΟΜΕΙΩΣΕΙΣ ΒΑΣΕΙ ΑΝΑΜΟΡΦΩΣΕΩΝ
		ΔΙΑΜΟΡΦΩΘΕΙΣ ΕΣ	ΕΝΤΑΛΘΕΙΣΕΣ	ΨΗΦΙΣΘΕΙΣΕΣ	ΕΓΚΡΙΘΕΙΣΕΣ ΑΠΟ ΠΕΡΙΦΕΡΕΙΑ	
	Σελίδα 6η	ΕΩΣ 31/10/2012	ΕΩΣ 31/10/2012	ΥΠΟ ΤΟΥ Δ.Σ.		
8113.0053	ΟΦΕΙΛΗ ΣΕ ΤΖΙΡΜΠΗ ΕΥΑΓΓΕΛΟ	0,00	0,00	0,00		
8113.0054	ΟΦΕΙΛΗ ΣΕ ΜΠΟΓΙΑΤΖΗ ΙΩΑΝΝΗ	0,00	0,00	127,00		
8113.0055	ΟΦΕΙΛΗ ΣΕ ΚΑΛΛΙΟΠΗ Ι.ΚΟΚΚΟΡΗ & ΣΙΑ ΟΕ	0,00	0,00	50,00		
8113.0056	ΟΦΕΙΛΗ ΣΕ ΑΚΛΗΡΟ ΧΡΗΣΤΟ	0,00	0,00	70,00		
8113.0057	ΟΦΕΙΛΗ ΣΕ ΑΚΛΗΡΟΥ Χ. ΘΕΟΔΩΡΑ	0,00	0,00	1.380,00		
8113.0058	ΟΦΕΙΛΗ ΣΕ ΑΝΑΡΓΥΡΟΥ ΠΑΝΑΓΗ	0,00	0,00	14,00		
8113.0059	ΟΦΕΙΛΗ ΣΕ Γ.Α ΜΕΪΝΤΑΣΗ & Ν.ΔΟΥΚΑΣ Ο.Ε	0,00	0,00	124,85		
8113.0060	ΟΦΕΙΛΗ ΣΕ ΕΥΘΥΜΙΟΥ ΙΩΑΝ.ΑΛΕΞΙΟΣ	0,00	0,00	24.000,00		
8113.0061	ΟΦΕΙΛΗ ΣΕ ΘΥΜΕΛΗ	0,00	0,00	3.400,00		
8113.0062	ΟΦΕΙΛΗ ΣΕ Ι.ΓΚΑΝΤΗΡΑΓΑ & ΣΙΑ Ο.Ε	0,00	0,00	110,70		
8113.0063	ΟΦΕΙΛΗ ΣΕ ΚΩΣΤΕΑ ΑΘ. ΠΑΝΑΓΙΩΤΗ	0,00	0,00	1.092,36		
8113.0064	ΟΦΕΙΛΗ ΣΕ ΛΑΝΑΡΑ ΚΥΡΙΑΚΟ & ΣΙΑ Ε.Ε	0,00	0,00	2.042,28		
8113.0065	ΟΦΕΙΛΗ ΣΕ ΜΑΧΑΙΡΑ ΙΩΑΝ. ΜΑΡΙΝΑ	0,00	0,00	550,80		
8113.0066	ΟΦΕΙΛΗ ΣΕ ΜΠΑΜΠΟΥΛΑ Ι. ΚΩΝΣΤΑΝΤΙΝΟ	0,00	0,00	4.610,81		
8113.0067	ΟΦΕΙΛΗ ΣΕ ΜΥΤΑ ΒΑΣ.ΑΘΑΝΑΣΙΟ	0,00	0,00	35,00		
8113.0068	ΟΦΕΙΛΗ ΣΕ ΠΑΠΑΖΗ Β. - ΤΙΤΗ Π. Ο.Ε	0,00	0,00	4.920,00		

8113.0069	ΟΦΕΙΛΗ ΣΕ ΠΑΡΚΕΡ ΣΟΥΖΑΝ - ΕΙΡΗΝΗ	0,00	0,00	76,26	
8113.0070	ΟΦΕΙΛΗ ΣΕ Σ.ΚΑΡΑΓΙΛΑΝΗ ΥΠΟΣΤΗΡΙΞΗ ΕΠΙΧ/ΣΕΩΝ Μ.Ε.Π.Ε	0,00	0,00	12.300,00	
8113.0071	ΟΦΕΙΛΗ ΣΕ ΣΟΡΡΑ ΝΙΚΟΛΑΟ	0,00	0,00	10.860,39	
8113.0072	ΟΦΕΙΛΗ ΣΕ ΤΖΟΥΡΝΤΟ ΜΙΧΑΗΛ	0,00	0,00	350,00	
8113.0073	ΟΦΕΙΛΗ ΣΕ ΧΑΪΚΑΛΗ ΔΙΟΝ.ΒΑΣΙΛΙΚΗ	0,00	0,00	280,00	
8113.0074	ΟΦΕΙΛΗ ΣΕ ΧΡΗΣΤΟ ΠΟΥΛΙΑΡΕΚΟ Α.Ε	0,00	0,00	693,27	
8113.0075	ΟΦΕΙΛΗ ΣΕ ΡΟΥΣΣΗ ΔΗΜΗΤΡΙΟ	0,00	0,00	525,00	
8113.0076	ΟΦΕΙΛΗ ΣΕ ΜΑΡΙΝΑ ΛΑΖΟΥ	0,00	0,00	471,88	
8113.0077	ΟΦΕΙΛΗ ΣΕ ΧΑΛΚΙΔΗ Γ.ΧΡΥΣΟΥΛΑ	0,00	0,00	530,00	
8114	ΦΟΡΟΙ-ΤΕΛΗ	0,00	0,00	0,00	0,00
8114	ΦΟΡΟΙ-ΤΕΛΗ	0,00	0,00	0,00	
8115	ΔΙΑΦΟΡΑ ΕΞΟΔΑ	232.294,28	55.973,08	153.453,33	0,00
8115	ΔΙΑΦΟΡΑ ΕΞΟΔΑ	0,00	0,00		
8115.0005	ΟΦΕΙΛΗ ΣΕ ΑΚΛΗΡΟ ΧΡΙΣΤΟΦΙΛΟ	5.632,68	0,00	5.221,18	
8115.0006	ΟΦΕΙΛΗ ΣΕ ΑΥΣΤΡΑΛΙΑΝΕΣ ΤΕΧΝΟΛΟΓΙΕΣ ΕΛΛΑΣ ΜΟΝ.Ε.Π.Ε.	10.890,00	0,00	10.890,00	
8115.0007	ΟΦΕΙΛΗ ΣΕ ΠΑΝΟΥΣΟΥ ΒΑΣΙΛΙΚΗ	100,72	0,00	100,72	
8115.0008	ΟΦΕΙΛΗ ΣΕ ΚΑΛΟΓΙΑΝΝΗ ΠΑΝΑΓΙΩΤΗ	23.863,64	11.289,55	12.778,47	
8115.0009	ΟΦΕΙΛΗ ΣΕ ΚΩΝΣΤΑΝΤΟΠΟΥΛΟ & ΣΙΑ ΟΕ	595,00	0,00	595,00	
8115.0010	ΟΦΕΙΛΗ ΣΕ ΜΑΡΑΓΚΟ ΚΥΡΙΑΚΟ-ΠΡΑΚΤΟΡΕΙΟ ΜΕΤΑΦΟΡΩΝ ΕΕ	42.801,10	16.327,43	16.594,24	
8115.0011	ΟΦΕΙΛΗ ΣΕ ΜΑΡΑΓΚΟ ΚΥΡΙΑΚΟ & ΣΙΑ ΟΕ	4.256,91	400,00	3.856,91	
8115.0012	ΟΦΕΙΛΗ ΣΕ DK ADVERTISEMENTS ΕΠΕ	13.200,00	0,00	13.200,00	
8115.0013	ΟΦΕΙΛΗ ΣΕ SUPERTRANS Α.Ε.Ε.Μ.	848,42	0,00	848,42	
8115.0014	ΟΦΕΙΛΗ ΣΕ Α ΓΛΥΚΑΣ ΟΕ	606,60	0,00	606,60	
8115.0015	ΟΦΕΙΛΗ ΣΕ Α.ΚΑΟΥΣΗΣ ΑΕ	267,75	0,00	267,75	
8115.0016	ΟΦΕΙΛΗ ΣΕ ΤΣΑΚΑΛΙΔΗ ΕΕ	77,11	0,00	77,11	
8115.0017	ΟΦΕΙΛΗ ΣΕ ΑΓΓ.Θ.ΟΡΦΑΝΟΥ & ΣΙΑ ΕΕ	501,60	0,00	501,60	
8115.0018	ΟΦΕΙΛΗ ΣΕ ΒΑΡΕΛΙΑ ΠΑΝΑΓΙΩΤΗ	492,66	0,00	492,66	
8115.0019	ΟΦΕΙΛΗ ΣΕ ΤΣΕΠΕΤΑΚΗ ΓΕΩΡΓΙΟ	98,71	0,00	98,71	
8115.0020	ΟΦΕΙΛΗ ΣΕ ΓΛΥΚΑ ΑΡΙΣΤΕΙΔΗ	3.360,39	0,00	3.360,39	
8115.0021	ΟΦΕΙΛΗ ΣΕ ΣΑΡΑΝΤΟΥ Δ. ΜΟΝ.ΕΠΕ	142,80	0,00	142,80	
8115.0022	ΟΦΕΙΛΗ ΣΕ ΝΤΙΝΤΙΔΗ ΕΥΑΓΓΕΛΟ	1.038,88	0,00	1.038,88	
8115.0023	ΟΦΕΙΛΗ ΣΕ ΗΛΙΟΣΤΑΤΗΣ Ε.Π.Ε.	33.433,21	0,00	28.238,80	
8115.0024	ΟΦΕΙΛΗ ΣΕ ΙΩΑΝΝΑ Α. ΡΗΓΑ	32.587,27	26.746,10	11.671,37	
8115.0025	ΟΦΕΙΛΗ ΣΕ ΙΩΑΝΝΗ ΑΛ.ΓΡΙΒΑ	17.700,00	0,00	17.700,00	
8115.0026	ΟΦΕΙΛΗ ΣΕ ΚΟΚΟΝΕΖΗ ΣΠΥΡΟ	80,00	0,00	80,00	
8115.0027	ΟΦΕΙΛΗ ΣΕ ΒΕΝΕΚΑΣ ΚΩΝ.	88,04	0,00	88,04	
8115.0028	ΟΦΕΙΛΗ ΣΕ ΜΑΡΑΓΚΟΥ ΕΛΕΝΗ ΣΥΖ.ΚΥΡ.	34.110,75	0,00	18.057,05	
8115.0029	ΟΦΕΙΛΗ ΣΕ ΚΩΝ.ΚΑΤΡΑΔΗΣ Α.Ε.	373,29	0,00	373,29	
8115.0030	ΟΦΕΙΛΗ ΣΕ ΟΜΙΛΟ ΚΑΛΟΦΩΛΙΑ	1.126,94	0,00	1.126,94	
8115.0031	ΟΦΕΙΛΕΣ ΣΕ ΠΟΡΘΟΜΕΙΑΚΕΣ ΓΡΑΜΜΕΣ ΚΑΡΑΜΗΤΣΟΥ Ν.Ε.	1.500,00	0,00	1.500,00	
8115.0032	ΟΦΕΙΛΗ ΣΕ ΤΣΕΤΣΕΚΟ ΚΩΝ/ΝΟ	1.210,00	1.210,00	0,00	
8115.0033	ΟΦΕΙΛΗ ΣΕ ΤΣΙΟΥΣΤΑ ΑΝΔΡΕΑ & ΟΥΡΑΝΙΑ ΟΕ	122,07	0,00	122,07	
8115.0034	ΟΦΕΙΛΗ ΣΕ "ΥΙΟΙ ΙΩΑΝΝΟΥ ΜΑΧΑΙΡΑ ΟΕ"	1.187,74	0,00	1.367,74	
8115.0035	ΟΦΕΙΛΗ ΣΕ ΔΗΜΟΣΝΕΤ Τ.Η.Π Ε.Π.Ε	0,00	0,00	1.660,50	
8115.0036	ΟΦΕΙΛΗ ΣΕ ΔΙΑΤΡΑΠΕΖΙΚΑ ΣΥΣΤΗΜΑΤΑ Α.Ε	0,00	0,00	41,59	

8115.0037	ΟΦΕΙΛΗ ΣΕ ΙΣΤΟΡΙΚΟ ΑΡΧΕΙΟ ΥΔΡΑΣ	0,00	0,00	570,00	
8115.0038	ΟΦΕΙΛΗ ΣΕ ΝΕΑΝΙΚΟ ΠΛΑΙΣΙΟ	0,00	0,00	184,50	
ΚΩΔΙΚΟΣ	ΤΙΤΛΟΣ	ΠΡΟΗΓΟΥΜΕΝΟ ΟΙΚ.ΕΤΟΣ 2012		ΟΙΚ.ΕΤΟΣ 2013	
	<i>00:ΓΕΝΙΚΕΣ ΥΠΗΡΕΣΙΕΣ</i>	ΔΙΑΜΟΡΦΩΘΕΙΣ	ΕΝΤΑΛΘΕΙΣΕΣ	ΨΗΦΙΣΘΕΙΣΕΣ	ΕΓΚΡΙΘΕΙΣΕΣ ΑΠΟ ΠΕΡΙΦΕΡΕΙΑ
	Σελίδα 7η	ΕΩΣ 31/10/2012	ΕΩΣ 31/10/2012	ΥΠΟ ΤΟΥ Δ.Σ.	ΑΥΞΟΜΕΙΩΣΕΙΣ ΒΑΣΕΙ ΑΝΑΜΟΡΦΩΣΕΩΝ
8116	ΔΑΠΑΝΕΣ ΠΡΟΜΗΘΕΙΑΣ ΑΝΑΛΩΣΙΜΩΝ	1.318.439,71	16.808,86	1.502.891,85	0,00
8116	ΔΑΠΑΝΕΣ ΠΡΟΜΗΘΕΙΑΣ ΑΝΑΛΩΣΙΜΩΝ	0,00	0,00	0,00	
8116.0001	ΟΦΕΙΛΗ ΣΕ ΒΟΝΤΑ ΓΕΩΡΓΙΟ	2.441,60	1.199,00	1.242,60	
8116.0002	ΟΦΕΙΛΗ ΣΕ ΚΥΡ.ΜΑΡΑΓΚΟΣ & ΣΙΑ ΕΕ	27.994,07	1.684,80	9.065,97	
8116.0003	ΟΦΕΙΛΗ ΣΕ ΑΝΑΚΤΩΡ Μ. ΕΠΕ	2.490,84	0,00	2.490,84	
8116.0004	ΟΦΕΙΛΗ ΣΕ ΑΝΑΡΓΥΡΟΥ ΕΥΑΓΓΕΛΟ	103,90	103,90	0,00	
8116.0005	ΟΦΕΙΛΗ ΣΕ ΓΑΒΑΛΙΑ ΠΑΝ.	142,19	0,00	142,19	
8116.0006	ΟΦΕΙΛΗ ΣΕ ΚΑΝΕΛΟΠΟΥΛΟ ΓΕΩΡ. & ΣΙΑ ΟΕ	19.342,61	0,00	19.342,61	
8116.0007	ΟΦΕΙΛΗ ΣΕ ΓΙΟΥΒΡΗ ΜΑΡΙΟ	13.685,00	0,00	13.685,00	
8116.0008	ΟΦΕΙΛΗ ΣΕ Δ.ΤΣΑΓΚΑΡΗΣ & ΥΙΟΙ ΟΕ	1.564,66	350,40	1.917,39	
8116.0009	ΟΦΕΙΛΗ ΣΕ ΔΗΜΟΣΙΑ ΕΠΙΧΕΙΡΗΣΗ ΗΛΕΚΤΡΙΣΜΟΥ ΑΕ	11.289,44	0,00	11.289,44	
8116.0010	ΟΦΕΙΛΗ ΣΕ ΑΝΤΩΝΙΑΔΗΣ & ΣΙΑ ΟΕ	117,81	0,00	117,81	
8116.0011	ΟΦΕΙΛΗ ΣΕ ΕΡΕΥΝΑ-ΠΕΡΙΒΑΛ/ΚΗ ΤΕΧΝΟΛΟΓΙΑ-ΑΝΑΠΤΥΞΗ Α.Β.Ε.Ε.ΠΥ.Ε.	5.894,10	0,00	5.894,10	
8116.0012	ΟΦΕΙΛΗ ΣΕ ΕΥΔΑΠ	6.616,40	0,00	6.616,40	
8116.0013	ΟΦΕΙΛΗ ΣΕ ΕΥΡΩΔΙΑΣΤΑΣΗ ΕΠΕ	1.687,40	0,00	1.687,40	
8116.0014	ΟΦΕΙΛΗ ΣΕ ΙΓΝΑΤΙΑΔΗΣ-ΚΟΝΤΟΣ Ε.Π.Ε.	455,99	0,00	455,99	
8116.0015	ΟΦΕΙΛΗ ΣΕ ΚΑΛΑΜΑΡΑ ΕΛΕΥΘΕΡΙΟ	3.642,38	2.452,10	1.190,28	
8116.0016	ΟΦΕΙΛΗ ΣΕ ΚΡΑΝΙΔΙΩΤΗ ΑΝΤΩΝΙΟ	1.201,90	0,00	364,66	
8116.0017	ΟΦΕΙΛΗ ΣΕ ΚΡΟΚΟΜΠΟΥ ΕΠΕ	519,44	0,00	519,44	
8116.0018	ΟΦΕΙΛΗ ΣΕ ΜΠΕΞΗ ΧΡΗΣΤΟ	3.692,40	3.603,20	89,20	
8116.0019	ΟΦΕΙΛΗ ΣΕ ΜΠΟΥΦΗ ΙΩΑΝΝΗ	1.174.745,41	0,00	611.561,98	
8116.0020	ΟΦΕΙΛΗ ΣΕ ΜΑΥΡΟΜΜΑΤΗΣ & ΣΙΑ ΕΠΕ	4.619,70	0,00	4.619,70	
8116.0021	ΟΦΕΙΛΗ ΣΕ Π.Ε.Τ.Ε.Κ. ΕΠΕ	16.982,58	7.415,46	11.084,07	
8116.0022	ΟΦΕΙΛΗ ΣΕ ΡΑΜΠΙΑ ΠΑΝΑΓΙΩΤΗΣ	557,50	0,00	3.378,13	
8116.0023	ΟΦΕΙΛΗ ΣΕ ΣΚΟΥΡΤΗ ΠΕΤΡΟ	2.303,32	0,00	2.303,32	
8116.0024	ΟΦΕΙΛΗ ΣΕ ΣΟΥΡΕΛΗ ΙΩΑΝΝΗ	869,07	0,00	1.738,14	
8116.0025	ΟΦΕΙΛΗ ΣΕ ΤΡΟΙΑ ΕΚΔΟΤΙΚΗ ΕΜΠΟΡΙΚΗ ΑΕ	2.400,00	0,00	2.400,00	
8116.0026	ΟΦΕΙΛΗ ΣΕ ΤΣΑΝΟΥ ΦΛΩΡΑ	13.080,00	0,00	13.080,00	
8116.0027	ΟΦΕΙΛΗ ΣΕ ΟΤΕ	0,00	0,00	0,00	
8116.0028	ΟΦΕΙΛΗ ΣΕ ΜΑΡΚΟΥΛΑΚΗ ΑΕΒΕ	0,00	0,00	76,00	
8116.0029	ΟΦΕΙΛΗ ΣΕ ΜΕΙΝΤΑΣΗ & Ν. ΔΟΥΚΑ ΟΕ	0,00	0,00	0,00	
8116.0030	ΟΦΕΙΛΗ ΣΕ ΓΙΑΝΝΙΜΠΑ ΧΡΙΣΤΙΝΑ	0,00	0,00	210,08	
8116.0031	ΟΦΕΙΛΗ ΣΕ ΒΛΑΧΟ ΝΙΚΟΛΑΟ	0,00	0,00	0,00	
8116.0032	ΟΦΕΙΛΗ ΣΕ ΔΡΟΣΙΝΟ Ι. ΣΠΥΡΟ	0,00	0,00	0,00	

8116.0033	ΟΦΕΙΛΗ ΣΕ Μ. ΚΑΛΑΪΤΖΑΚΗ & ΣΙΑ ΟΕ	0,00	0,00	645,75	
8116.0034	ΟΦΕΙΛΗ ΣΕ ΧΡΥΣΟΧΟΟ ΑΕ	0,00	0,00	0,00	
8116.0035	ΟΦΕΙΛΗ ΣΕ ΚΑΤΣΙΚΑ ΚΩΝ/ΝΟ - ΚΑΤΣΙΚΑ ΒΑΣΙΛΙΚΗ Ο.Ε	0,00	0,00	113,16	
8116.0036	ΟΦΕΙΛΗ ΣΕ ΜΠΟΥΦΗ ΑΛΕΞ. ΙΩΑΝΝΗ	0,00	0,00	773.205,61	
8116.0037	ΟΦΕΙΛΗ ΣΕ ΜΠΟΥΦΗ Ι. & Α.	0,00	0,00	2.364,59	
8117	ΛΟΙΠΑ ΕΞΟΔΑ	237.707,69	162.641,10	297.911,82	
8117	ΛΟΙΠΑ ΕΞΟΔΑ	0,00	0,00	0,00	
8117.0006	ΟΦΕΙΛΗ ΣΕ ΕΛΛΗΝΙΚΟ ΚΕΝΤΡΟ ΘΑΛΑΣΣΙΩΝ ΕΡΕΥΝΩΝ (ΕΛΚΕΘΕ)	23.027,55	23.027,55	23.027,55	
8117.0009	ΟΦΕΙΛΗ ΣΕ CAROMANDANI DESALINATION PLANTS LTD	73.839,38	65.635,64	124.337,52	
8117.0010	ΟΦΕΙΛΗ ΣΕ "ΑΝΑΠΤΥΞΙΑΚΟ ΜΕΛΛΟΝ"	865,74	0,00	865,74	
8117.0011	ΟΦΕΙΛΗ ΣΕ ΔΙΚΤΥΟ ΑΕΙΦΟΡΙΚΩΝ ΝΗΣΩΝ ΑΙΓΑΙΟΥ ΔΑΦΝΗ	2.500,00	0,00	2.500,00	
8117.0012	ΟΦΕΙΛΗ ΣΕ ΕΡΓΑΣΤΗΡΙΑ ΒΙΟΛΟΓΙΚΩΝ-ΧΗΜΙΚΩΝ ΔΟΚΙΜΩΝ ΚΑΙ ΑΝΑΛΥΣΕΩΝ Α.Ε Δ.Τ.:ΑΝΑΛΥΤΙΚΑ ΕΡΓΑΣΤΗΡΙΑ ΑΘΗΝΩΝ ΑΕ	5.238,38	5.238,38	3.001,20	
8117.0013	ΟΦΕΙΛΗ ΣΕ ΙΕΡΑ ΜΟΝΗ ΠΡΟΦΗΤΗ ΗΛΙΑ	16.054,38	6.739,32	18.910,06	
8117.0014	ΟΦΕΙΛΗ ΣΕ ΠΟΛΙΤΗ ΚΩΝΣΤΑΝΤΙΝΟ	312,00	0,00	312,00	
8117.0015	ΟΦΕΙΛΗ ΣΕ ΣΤΕΡΓΙΟ ΒΑΣΙΛΕΙΟ	24.200,00	24.200,00	20.258,00	
8117.0016	ΟΦΕΙΛΗ ΣΕ ΥΔΡΟΥΣΑ ΑΕ	0,00	0,00	490,00	
8117.0017	ΟΦΕΙΛΗ ΣΕ HELLENEWS ΟΡΓΑΝΙΣΜΟΣ ΕΚΔΟΣΕΩΝ ΕΠΕ	107,21	0,00	107,21	
8117.0018	ΟΦΕΙΛΗ ΣΕ MEDIA MONITORS HELLAS ΑΕ	144,26	0,00	144,26	
8117.0019	ΟΦΕΙΛΗ ΣΕ VIVODI TELECOM	0,00	0,00	0,00	
8117.0020	ΟΦΕΙΛΗ ΣΕ ΑΚΤΗ ΠΛΕΠΙ	11.262,72	0,00	11.262,72	
8117.0021	ΟΦΕΙΛΗ ΣΕ ΒΑΠΟΡΙΔΗΣ & ΣΙΑ ΕΠΕ	127,16	0,00	127,16	
8117.0022	ΟΦΕΙΛΗ ΣΕ ΔΗΜ. ΚΛΕΙΔΑΣ & ΣΙΑ ΕΕ	161,41	0,00	161,41	
8117.0023	ΟΦΕΙΛΗ ΣΕ ΛΟΥΜΠΑΡΔΙΑ ΔΗΜΗΤΡΙΟ	3.245,13	0,00	3.245,13	
8117.0024	ΟΦΕΙΛΗ ΣΕ ΔΗΜΟΠΡΑΣΙΑΚΗ	26,49	0,00	26,49	
8117.0025	ΟΦΕΙΛΗ ΣΤΟ ΔΙΑΔΗΜΟΤΙΚΟ ΔΙΚΤΥΟ ΥΓΕΙΑΣ	2.800,00	0,00	0,00	
8117.0026	ΟΦΕΙΛΗ ΣΤΟ ΔΙΚΤΥΟ ΑΕΙΦΟΡΙΚΩΝ ΝΗΣΩΝ ΑΙΓΑΙΟΥ ΔΑΦΝΗ	0,00	0,00	0,00	
8117.0027	ΟΦΕΙΛΗ ΣΕ Ε.Ο.Ε.Σ.-ΑΜΦΙΚΤΥΟΝΙΑ ΑΔΕΛΦΟΠΟΙΗΜΕΝΩΝ ΠΟΛΕΩΝ & ΠΕΡΙΟΧΩΝ ΤΗΣ ΜΕΣΟΓΕΙΟΥ	326,00	0,00	326,00	
8117.0028	ΟΦΕΙΛΗ ΣΕ ΕΚΔΟΣΕΙΣ ΠΑΠΑΝΙΚΟΛΑΟΥ ΑΕ	900,23	350,56	549,67	
8117.0029	ΟΦΕΙΛΗ ΣΕ ΕΚΔΟΣΕΙΣ ΜΟΣΧΑΝΔΡΕΟΥ & ΣΙΑ ΕΕ	1.075,18	347,97	2.121,21	
ΚΩΔΙΚΟΣ	ΤΙΤΛΟΣ	ΠΡΟΗΓΟΥΜΕΝΟ ΟΙΚ.ΕΤΟΣ 2012		ΟΙΚ.ΕΤΟΣ 2013	
	<i>00:ΓΕΝΙΚΕΣ ΥΠΗΡΕΣΙΕΣ</i>	ΔΙΑΜΟΡΦΩΘΕΙΣ	ΕΝΤΑΛΘΕΙΣΕΣ	ΨΗΦΙΣΘΕΙΣΕΣ	ΕΓΚΡΙΘ ΕΙΣΕΣ ΑΠΟ ΠΕΡΙΦΕ ΡΕΙΑ
	Σελίδα 8η	ΕΩΣ	ΕΩΣ	ΥΠΟ ΤΟΥ Δ.Σ.	ΑΥΞΟΜΕΙ ΩΣΕΙΣ ΒΑΣΕΙ ΑΝΑΜΟΡ ΦΩΣΕΩΝ
		ΕΩΣ 31/10/2012	31/10/2012		
8117.0030	ΟΦΕΙΛΗ ΣΕ ΕΚΔΟΤΙΚΗ ΒΟΡΕΙΟΥ ΕΛΛΑΔΟΣ	2.530,71	0,00	1.687,14	
8117.0031	ΟΦΕΙΛΗ ΣΕ ΕΦΗΜΕΡΙΔΑ Ο ΔΗΜΟΤΗΣ	173,15	0,00	173,15	
8117.0032	ΟΦΕΙΛΗ ΣΕ ΚΑΝΑΓΚΙΝΗ ΧΡΗΣΤΟ	130,00	0,00	190,00	
8117.0033	ΟΦΕΙΛΗ ΣΕ ΚΟΙΝΩΝΙΚΗ (ΚΑΡΑΜΠΕΛΟΠΟΥΛΟΣ)	648,84	391,14	257,70	
8117.0034	ΟΦΕΙΛΗ ΣΕ ΜΑΘΙΟΥΛΑΚΗΣ Ι.& ΣΙΑ ΕΕ	1.318,50	0,00	1.318,50	
8117.0035	ΟΦΕΙΛΗ ΣΕ ΜΟΥΓΙΟ ΝΙΚΟΛΑΟ	4.294,98	0,00	4.294,98	

8117.0036	ΟΦΕΙΛΗ ΣΕ ΜΟΥΣΙΚΟ ΣΥΛΛΟΓΟ	3.880,41	3.000,00	880,41
8117.0037	ΟΦΕΙΛΗ ΣΕ ΟΙΚΟΝΑΠΤΥΞΙΑΚΗ	692,59	0,00	692,59
8117.0038	ΟΦΕΙΛΗ ΣΕ ΠΑΠΑΝΙΚΟΛΑΟΥ ΝΙΚΟΛΑΟ	318,58	0,00	318,58
8117.0039	ΟΦΕΙΛΗ ΣΕ ΠΑΠΑΧΡΗΣΤΟΥ ΜΑΡΘΑ	4.720,00	0,00	4.720,00
8117.0040	ΟΦΕΙΛΗ ΣΕ ΠΕΙΡΑΙΚΗ ΕΚΔΟΤΙΚΗ	180,77	0,00	180,77
8117.0041	ΟΦΕΙΛΗ ΣΕ ΠΕΤΡΟΠΟΥΛΟ ΑΛΕΞΑΝΔΡΟ	363,32	0,00	363,32
8117.0042	ΟΦΕΙΛΗ ΣΕ ΠΗΓΑΣΟΣ ΕΚΔΟΤΙΚΗ Α.Ε.	38,56	0,00	38,56
8117.0043	ΟΦΕΙΛΗ ΣΕ ΣΤΑΥΡΙΔΗ ΧΡΙΣΤΟΔΟΥΛΟ	517,71	0,00	517,71
8117.0044	ΟΦΕΙΛΗ ΣΕ ΣΩΜΑ ΟΡΚΩΚΤΩΝ ΕΚΤΙΜΗΤΩΝ	150,00	0,00	150,00
8117.0045	ΟΦΕΙΛΗ ΣΕ ΤΡΙΜΑΝΔΥΛΗ ΓΕΩΡΓΙΟ	389,16	0,00	198,40
8117.0046	ΟΦΕΙΛΗ ΣΕ ΡΑΪΣΗΣ-ΡΑΪΣΗ ΟΕ	406,98	0,00	406,98
8117.0047	ΟΦΕΙΛΗ ΣΕ ΧΑΡΙΤΑΚΗ ΜΙΧΑΗΛ	350,00	0,00	350,00
8117.0048	ΟΦΕΙΛΗ ΣΕ ΧΡΗΣΤΟΣ ΜΠΕΛΟ	179,99	0,00	179,99
8117.0049	ΟΦΕΙΛΗ ΣΕ ΧΩΡΟΤΕΧΝΙΚΗ	7.434,00	0,00	7.434,00
8117.0050	ΟΦΕΙΛΗ ΣΕ ΜΟΤΟΡ PRESS HELLAS ΑΕ	1.770,00	0,00	1.770,00
8117.0051	ΟΦΕΙΛΗ ΣΕ ΒΟΥΛΓΑΡΗ ΚΥΡΙΑΚΟ	180,00	180,00	0,00
8117.0052	ΟΦΕΙΛΗ ΣΕ ΚΑΒΟΥΡΑ ΑΝΝΑ	443,93	373,20	168,21
8117.0053	ΟΦΕΙΛΗ ΣΕ ΚΑΛΑΜΑΡΑ ΕΛΕΥΘΕΡΙΟ	0,00	0,00	0,00
8117.0054	ΟΦΕΙΛΗ ΣΕ ΚΙΑΦΑ ΝΙΚΟΛΑΟ - ΠΑΝΑΓΙΩΤΗ	0,00	0,00	560,00
8117.0055	ΟΦΕΙΛΗ ΣΕ ΜΕΛΛΟΥ ΓΕΩΡΓΙΑ	216,00	216,00	0,00
8117.0056	ΟΦΕΙΛΗ ΣΕ ΜΟΥΤΣΟΥΚΟ ΑΠΟΣΤΟΛΗ	578,56	578,56	0,00
8117.0057	ΟΦΕΙΛΗ ΣΕ ΜΠΕΞΗ ΧΡΗΣΤΟ	0,00	0,00	0,00
8117.0058	ΟΦΕΙΛΗ ΣΕ ΜΠΙΚΟΥ-ΔΙΟΚΟΡΑΝΤΟΥ ΜΑΡΙΝΑ ΕΛΕΥΘΕΡΙΑ	177,40	177,40	227,50
8117.0059	ΟΦΕΙΛΗ ΣΕ ΝΑΝΟ ΣΠΥΡΟ	4.920,00	0,00	4.920,00
8117.0060	ΟΦΕΙΛΗ ΣΕ ΝΤΟΥΣΚΟ ΣΤΑΥΡΟ	1.381,50	586,00	586,50
8117.0061	ΟΦΕΙΛΗ ΣΕ ΓΑΒΑΛΙΑ & ΣΙΑ ΟΕ	0,00	0,00	0,00
8117.0062	ΟΦΕΙΛΗ ΣΕ ΠΑΠΟΥΤΣΗ ΕΛΕΝΗ-ΚΟΝΔΥΛΙΑ	1.476,00	1.476,00	0,00
8117.0063	ΟΦΕΙΛΗ ΣΕ ΠΟΥΛΟΥ ΖΩΗ & ΣΙΑ ΟΕ	200,34	200,34	726,09
8117.0064	ΟΦΕΙΛΗ ΣΕ ΡΑΜΠΙΑ ΑΝΤΩΝΗ & ΣΙΑ ΟΕ	467,00	467,00	875,00
8117.0065	ΟΦΕΙΛΗ ΣΕ ΡΕΤΙΤΑΓΚΟΥ ΜΑΡΙΑ	0,00	0,00	0,00
8117.0066	ΟΦΕΙΛΗ ΣΕ ΣΚΟΥΡΤΗ ΠΕΤΡΟ	0,00	0,00	0,00
8117.0067	ΟΦΕΙΛΗ ΣΕ ΤΣΙΡΤΣΙΚΟΥ ΕΛΕΝΗ	268,94	268,94	0,00
8117.0068	ΟΦΕΙΛΗ ΣΕ ΠΑΣΧΑΛΗ ΑΣΠΑΣΙΑ	999,99	999,99	0,00
8117.0069	ΟΦΕΙΛΗ ΣΕ Α.ΠΑΠΑΝΑΣΤΑΣΙΟΥ & ΣΙΑ Ο.Ε.	5.999,94	5.999,94	0,00
8117.0070	ΟΦΕΙΛΗ ΣΕ ΑΘΛΗΤΙΚΟ ΟΜΙΛΟ ΥΔΡΑΣ	6.000,00	6.000,00	0,00
8117.0071	ΟΦΕΙΛΗ ΣΕ ΑΝΑΡΓΥΡΟΥ ΔΗΜΗΤΡΙΟ	21,13	0,00	21,13
8117.0072	ΟΦΕΙΛΗ ΣΕ ΑΝΑΡΓΥΡΟΥ ΦΙΛΙΤΣΑ	4.052,90	2.841,33	4.980,13
8117.0073	ΟΦΕΙΛΗ ΣΕ ΒΑΛΟΔΗΜΟ ΑΣΤ. ΔΗΜΗΤΡΙΟ	153,75	0,00	153,75
8117.0074	ΟΦΕΙΛΗ ΣΕ ΒΟΥΛΓΑΡΗ ΣΠΥΡΙΔΩΝ	215,25	92,25	123,00
8117.0075	ΟΦΕΙΛΗ ΣΕ ΗΛΙΑ ΚΟΚΚΩΝΗ & ΔΙΑΔΟΧΟΙ Ε.Π.Ε.	1.564,56	1.564,56	0,00
8117.0076	ΟΦΕΙΛΗ ΣΕ ΚΑΠΡΑΛΟ ΚΩΝ/ΝΟ	272,95	272,95	0,00
8117.0077	ΟΦΕΙΛΗ ΣΕ ΜΑΡΑΓΚΟ ΝΙΚΟΛΑΟ	7.482,24	7.482,24	0,00
8117.0078	ΟΦΕΙΛΗ ΣΕ ΜΑΡΟΥΛΑΚΗ-ΙΩΑΚΕΙΜΙΔΗ-ΠΟΥΡΑΚΗΣ Ε.Π.Ε.	1.066,02	1.066,02	1.066,02
8117.0079	ΟΦΕΙΛΗ ΣΕ ΜΟΙΡΑ ΣΠΥΡΙΔΩΝ	1.147,68	1.147,68	0,00
8117.0080	ΟΦΕΙΛΗ ΣΕ ΜΠΟΓΙΑΤΖΗ ΒΑΣΙΛΕΙΟ	145,14	145,14	0,00

8117.0081	ΟΦΕΙΛΗ ΣΕ ΝΟΜΟΤΕΛΕΙΑ Ε.Π.Ε.	430,50	430,50	0,00	
8117.0082	ΟΦΕΙΛΗ ΣΕ ΝΤΟΝΜΕΖ ΓΕΩΡΓΙΟ	960,00	960,00	880,00	
8117.0083	ΟΦΕΙΛΗ ΣΕ ΧΡΗΣΤΟ ΧΑΤΖΗ & ΣΙΑ Ο.Ε.	184,50	184,50	0,00	
8117.0084	ΟΦΕΙΛΗ ΣΕ ΕΚΔΟΣΕΙΣ ΕΘΝΟΣ ΑΝΩΝΥΜΗ ΕΤΑΙΡΕΙΑ ΟΦΕΙΛΗ ΣΕ ΔΗΜΟΣΙΟΓΡΑΦΙΚΟ ΟΡΓΑΝΙΣΜΟ	0,00	0,00	219,56	
8117.0085	ΛΑΜΠΡΑΚΗ ΑΕ	0,00	0,00	61,99	
8117.0086	ΟΦΕΙΛΗ ΣΕ ΝΙΚΑΚΗ ΣΤ.ΓΕΩΡΓΙΟ	0,00	0,00	853,62	
8117.0087	ΟΦΕΙΛΗ ΣΕ DOUSI COM ΕΕ	0,00	0,00	738,00	
8117.0088	ΟΦΕΙΛΗ ΣΕ CARDIO EXPRESS	0,00	0,00	1.140,00	
8117.0089	ΟΦΕΙΛΗ ΣΕ Κ.Ε.Δ.Υ	0,00	0,00	25.000,00	
8117.0090	ΟΦΕΙΛΗ ΣΕ ΟΤΕ ΑΚΙΝΗΤΑ Α.Ε	0,00	0,00	6.849,85	
8117.0091	ΟΦΕΙΛΗ ΣΕ Ο.Τ.Ε (ΤΗΛΕΠΙΚΟΙΝΩΝΙΕΣ) Α.Ε	0,00	0,00	5.376,50	
8117.0092	ΟΦΕΙΛΗ ΣΕ ΚΟΡΟΝΤΙΝΗ Γ. ΣΤΥΛΙΑΝΟΣ	0,00	0,00	4.488,86	

ΣΥΝΟΛΟ Κ.Α. 811

1.910.169,83 286.495,79 2.135.164,77 0,00

ΚΩΔΙΚΟΣ	ΤΙΤΛΟΣ	ΠΡΟΗΓΟΥΜΕΝΟ ΟΙΚ.ΕΤΟΣ 2012		ΟΙΚ.ΕΤΟΣ 2013		ΑΥΞΟΜΕΙ ΩΣΕΙΣ ΒΑΣΕΙ ΑΝΑΜΟΡ ΦΩΣΕΩΝ
		ΔΙΑΜΟΡΦΩΘΕΙΣ ΕΣ	ΕΝΤΑΛΘΕΙΣΕΣ	ΨΗΦΙΣΘΕΙΣΕΣ ΥΠΟ ΤΟΥ Δ.Σ.	ΕΓΚΡΙΘ ΕΙΣΕΣ ΑΠΟ ΠΕΡΙΦΕ ΡΕΙΑ	

00:ΓΕΝΙΚΕΣ ΥΠΗΡΕΣΙΕΣ

Σελίδα 9η

ΠΛΗΡΩΜΕΣ ΕΠΕΝΔΥΤΙΚΩΝ ΔΑΠΑΝΩΝ

812

(Π.Ο.Ε.)

8121	ΑΓΟΡΕΣ ΚΤΙΡΙΩΝ, ΤΕΧΝΙΚΩΝ ΕΡΓΩΝ ΚΑΙ ΠΡΟΜΗΘΕΙΕΣ ΠΑΓΙΩΝ	0,00	0,00	0,00	0,00	0,00
8121	ΑΓΟΡΕΣ ΚΤΙΡΙΩΝ, ΤΕΧΝΙΚΩΝ ΕΡΓΩΝ ΚΑΙ ΠΡΟΜΗΘΕΙΕΣ ΠΑΓΙΩΝ	0,00	0,00	0,00		
8122	ΕΡΓΑ	381.281,53	0,00	401.281,53	0,00	0,00
8122	ΕΡΓΑ	0,00	0,00	0,00		
8122.001	ΟΦΕΙΛΕΣ ΣΤΗΝ ΑΔΕΠΥ	311.493,35	0,00	331.493,35		
8122.002	ΟΦΕΙΛΗ ΣΕ ΓΚΙΚΑΚΗ ΛΟΥΚΑ	69.788,18	0,00	69.788,18		
8123	ΜΕΛΕΤΕΣ ΕΡΕΥΝΕΣ ΠΕΙΡΑΜΑΤΙΚΕΣ ΕΡΓΑΣΙΕΣ ΚΑΙ ΕΙΔΙΚΕΣ ΔΑΠΑΝΕΣ	14.211,05	8.046,87	6.164,18	0,00	0,00
8123	ΜΕΛΕΤΕΣ ΕΡΕΥΝΕΣ ΠΕΙΡΑΜΑΤΙΚΕΣ ΕΡΓΑΣΙΕΣ ΚΑΙ ΕΙΔΙΚΕΣ ΔΑΠΑΝΕΣ	0,00	0,00	0,00		
8123.0001	ΟΦΕΙΛΗ ΣΕ ΞΕΝΟΥ-ΚΟΚΟΛΕΤΣΗ ΔΕΣΠΟΙΝΑ	1.273,24	0,00	1.273,24		
8123.0007	ΟΦΕΙΛΗ ΣΕ ΠΑΠΑΔΟΚΟΤΣΩΛΗ ΔΗΜΗΤΡΙΟ	1.428,00	0,00	1.428,00		
8123.0008	ΟΦΕΙΛΗ ΣΕ ΚΟΡΜΕΤΖΑ ΣΤΑΘΗ ΡDC GROUP	3.462,94	0,00	3.462,94		
8123.0009	ΟΦΕΙΛΗ ΣΕ Α! & Β! ΣΧΟΛΙΚΗ ΕΠΙΤΡΟΠΗ	8.046,87	8.046,87	0,00		

ΣΥΝΟΛΟ Κ.Α. 812

395.492,58 8.046,87 407.445,71 0,00

813 ΕΚΤΑΚΤΑ ΕΞΟΔΑ (ΠΟΕ)

8131	ΦΟΡΟΛΟΓΙΚΑ ΠΡΟΣΤΙΜΑ ΚΑΙ ΠΡΟΣΑΥΞΗΣΕΙΣ (ΠΟΕ)	0,00	0,00	0,00	0,00	0,00
8131	ΦΟΡΟΛΟΓΙΚΑ ΠΡΟΣΤΙΜΑ ΚΑΙ ΠΡΟΣΑΥΞΗΣΕΙΣ (ΠΟΕ)	0,00	0,00	0,00		
8132	ΠΡΟΣΑΥΞΗΣΕΙΣ ΕΙΣΦΟΡΩΝ ΑΣΦΑΛΙΣΤΙΚΩΝ ΤΑΜΕΙΩΝ (ΠΟΕ)	0,00	0,00	0,00	0,00	0,00
8132	ΠΡΟΣΑΥΞΗΣΕΙΣ ΕΙΣΦΟΡΩΝ ΑΣΦΑΛΙΣΤΙΚΩΝ ΤΑΜΕΙΩΝ (ΠΟΕ)	0,00	0,00	0,00		

ΣΥΝΟΛΟ Κ.Α. 813

0,00 0,00 0,00 0,00 0,00

ΓΕΝΙΚΟ ΣΥΝΟΛΟ 81 :

2.305.662,41 294.542,66 2.542.610,48 0,00 0,00

ΚΑΤΗΓΟΡΙΑ: 82 ΛΟΙΠΕΣ ΑΠΟΔΟΣΕΙΣ

821 ΑΠΟΔΟΣΗ ΣΥΝΤΑΞΙΟΔΟΤΙΚΩΝ ΕΙΣΦΟΡΩΝ

ΑΠΟΔΟΣΗ ΕΙΣΦΟΡΑΣ ΥΠΕΡ ΤΟΥ ΔΗΜΟΣΙΟΥ
ΣΤΙΣ ΑΠΟΔΟΧΕΣ ΚΑΙ ΤΑ ΕΞΟΔΑ
ΠΑΡΑΣΤΑΣΗΣ

8211		0,00	0,00	0,00	0,00	0,00
------	--	------	------	------	------	------

8211	ΑΠΟΔΟΣΗ ΕΙΣΦΟΡΑΣ ΥΠΕΡ ΤΟΥ ΔΗΜΟΣΙΟΥ ΣΤΙΣ ΑΠΟΔΟΧΕΣ ΚΑΙ ΤΑ ΕΞΟΔΑ ΠΑΡΑΣΤΑΣΗΣ	0,00	0,00	0,00		
------	---	------	------	------	--	--

8212	ΑΠΟΔΟΣΗ ΕΞΑΓΟΡΑΣ ΣΥΝΤΑΞΙΜΗΣ ΥΠΗΡΕΣΙΑΣ	0,00	0,00	0,00	0,00	0,00
------	--	------	------	------	------	------

8212	ΑΠΟΔΟΣΗ ΕΞΑΓΟΡΑΣ ΣΥΝΤΑΞΙΜΗΣ ΥΠΗΡΕΣΙΑΣ	0,00	0,00	0,00		
------	---------------------------------------	------	------	------	--	--

ΣΥΝΟΛΟ Κ.Α. 821

		0,00	0,00	0,00	0,00	0,00
--	--	-------------	-------------	-------------	-------------	-------------

**822 ΑΠΟΔΟΣΗ ΦΟΡΩΝ ΚΑΙ ΛΟΙΠΩΝ
ΕΠΙΒΑΡΥΝΣΕΩΝ**

8221	ΑΠΟΔΟΣΗ ΦΟΡΩΝ ΜΙΣΘΩΤΩΝ ΥΠΗΡΕΣΙΩΝ	100.000,00	0,00	22.000,00	0,00	0,00
------	----------------------------------	------------	------	-----------	------	------

8221	ΑΠΟΔΟΣΗ ΦΟΡΩΝ ΜΙΣΘΩΤΩΝ ΥΠΗΡΕΣΙΩΝ	0,00	0,00	0,00		
------	----------------------------------	------	------	------	--	--

8221.0001	ΑΠΟΔΟΣΗ Φ.Π.Α. ΔΗΜΟΥ ΥΔΡΑΣ (13%)	100.000,00	0,00	10.000,00		
-----------	----------------------------------	------------	------	-----------	--	--

8221.0002	ΑΠΟΔΟΣΗ Φ.Π.Α. ΔΗΜΟΥ ΥΔΡΑΣ (23%)	0,00	0,00	12.000,00		
-----------	----------------------------------	------	------	-----------	--	--

8224	ΛΟΙΠΕΣ ΑΠΟΔΟΣΕΙΣ ΚΡΑΤΗΣΕΩΝ ΥΠΕΡ ΤΟΥ ΔΗΜΟΣΙΟΥ	0,00	0,00	0,00	0,00	0,00
------	---	------	------	------	------	------

8224	ΛΟΙΠΕΣ ΑΠΟΔΟΣΕΙΣ ΚΡΑΤΗΣΕΩΝ ΥΠΕΡ ΤΟΥ ΔΗΜΟΣΙΟΥ	0,00	0,00	0,00		
------	---	------	------	------	--	--

ΣΥΝΟΛΟ Κ.Α. 822

		100.000,00	0,00	22.000,00	0,00	0,00
--	--	-------------------	-------------	------------------	-------------	-------------

823 ΑΠΟΔΟΣΗ ΑΣΦΑΛΙΣΤΙΚΩΝ ΕΙΣΦΟΡΩΝ

ΕΙΣΦΟΡΕΣ ΣΕ ΑΣΦΑΛΙΣΤΙΚΟΥΣ
ΟΡΓΑΝΙΣΜΟΥΣ ΚΑΙ ΤΑΜΕΙΑ

8231		70.000,00	0,00	85.000,00	0,00	0,00
------	--	-----------	------	-----------	------	------

8231	ΕΙΣΦΟΡΕΣ ΣΕ ΑΣΦΑΛΙΣΤΙΚΟΥΣ ΟΡΓΑΝΙΣΜΟΥΣ ΚΑΙ ΤΑΜΕΙΑ	70.000,00	0,00	85.000,00		
------	---	-----------	------	-----------	--	--

ΣΥΝΟΛΟ Κ.Α. 823

		70.000,00	0,00	85.000,00	0,00	0,00
--	--	------------------	-------------	------------------	-------------	-------------

824 ΛΟΙΠΕΣ ΕΙΣΠΡΑΞΕΙΣ ΥΠΕΡ ΤΡΙΤΩΝ

8242	ΛΟΙΠΕΣ ΚΡΑΤΗΣΕΙΣ ΥΠΕΡ ΤΡΙΤΩΝ	10.000,00	3.218,95	25.500,00	0,00	0,00
------	------------------------------	-----------	----------	-----------	------	------

8242.0001	ΛΟΙΠΕΣ ΚΡΑΤΗΣΕΙΣ ΥΠΕΡ ΤΡΙΤΩΝ	5.000,00	3.218,95	1.000,00		
-----------	------------------------------	----------	----------	----------	--	--

8242.0002	ΕΠΙΣΤΡΟΦΗ ΕΓΓΥΗΣΕΩΝ ΑΚΤΩΝ	5.000,00	0,00	2.000,00		
-----------	---------------------------	----------	------	----------	--	--

8242.0003	ΧΑΡΤΟΣΗΜΟ ΕΝΟΙΚΙΩΝ	0,00	0,00	22.500,00		
-----------	--------------------	------	------	-----------	--	--

ΣΥΝΟΛΟ Κ.Α. 824

		10.000,00	3.218,95	25.500,00	0,00	0,00
--	--	------------------	-----------------	------------------	-------------	-------------

825 ΠΑΓΙΕΣ ΠΡΟΚΑΤΑΒΟΛΕΣ

8251	ΠΑΓΙΑ ΠΡΟΚΑΤΑΒΟΛΗ	2.000,00	0,00	2.000,00	0,00	0,00
------	-------------------	----------	------	----------	------	------

8251	ΠΑΓΙΑ ΠΡΟΚΑΤΑΒΟΛΗ	2.000,00	0,00	2.000,00		
------	-------------------	----------	------	----------	--	--

ΣΥΝΟΛΟ Κ.Α. 825

		2.000,00	0,00	2.000,00	0,00	0,00
--	--	-----------------	-------------	-----------------	-------------	-------------

826 ΛΟΙΠΕΣ ΕΠΙΣΤΡΟΦΕΣ

8261	ΛΟΙΠΕΣ ΕΠΙΣΤΡΟΦΕΣ	7.780,14	0,00	6.612,14	0,00	0,00
------	-------------------	----------	------	----------	------	------

8261	ΛΟΙΠΕΣ ΕΠΙΣΤΡΟΦΕΣ	0,00	0,00	0,00		
------	-------------------	------	------	------	--	--

8261.0001	ΕΠΙΣΤΡΟΦΗ ΑΧΡΕΩΣΤΗΤΩΣ ΚΑΤΑΒΛΗΘΕΝΤΩΝ	7.780,14	0,00	0,00		
-----------	-------------------------------------	----------	------	------	--	--

8261.0002	ΕΠΙΣΤΡΟΦΗ ΠΟΥ ΑΦΟΡΑ ΤΟ ΠΡΟΓΡΑΜΜΑ ΕΝΑΡΜΟΝΙΣΗ ΤΗΣ ΟΙΚΟΓΕΝΕΙΑΚΗΣ ΖΩΗΣ			6.612,14		
-----------	---	--	--	----------	--	--

ΣΥΝΟΛΟ Κ.Α. 826

		7.780,14	0,00	6.612,14	0,00	0,00
--	--	-----------------	-------------	-----------------	-------------	-------------

ΓΕΝΙΚΟ ΣΥΝΟΛΟ 82 : 189.780,14 3.218,95 141.112,14 0,00 0,00

ΚΩΔΙΚΟΣ	ΤΙΤΛΟΣ 00:ΓΕΝΙΚΕΣ ΥΠΗΡΕΣΙΕΣ Σελίδα 10η	ΠΡΟΗΓΟΥΜΕΝΟ ΟΙΚ.ΕΤΟΣ 2012		ΟΙΚ.ΕΤΟΣ 2013		ΑΥΞΟΜΕΙ ΩΣΕΙΣ ΒΑΣΕΙ ΑΝΑΜΟΡ ΦΩΣΕΩΝ
		ΔΙΑΜΟΡΦΩΘΕΙΣ ΕΣ	ΕΝΤΑΛΘΕΙΣΕΣ ΕΩΣ 31/10/2012	ΨΗΦΙΣΘΕΙΣΕΣ ΥΠΟ ΤΟΥ Δ.Σ.	ΕΓΚΡΙΘ ΕΙΣΕΣ ΑΠΟ ΠΕΡΙΦΕ ΡΕΙΑ	

ΚΑΤΗΓΟΡΙΑ: 83 ΕΠΙΧΟΥΡΗΓΟΥΜΕΝΕΣ ΠΛΗΡΩΜΕΣ ΥΠΟΧΡΕΩΣΕΩΝ Π.Ο.Ε

**831 ΠΛΗΡΩΜΕΣ ΥΠΟΧΡΕΩΣΕΩΝ
ΛΕΙΤΟΥΡΓΙΚΩΝ ΔΑΠΑΝΩΝ (ΠΟΕ)**

8311	ΑΜΟΙΒΕΣ ΚΑΙ ΕΞΟΔΑ ΠΡΟΣΩΠΙΚΟΥ	0,00	0,00	0,00	0,00	0,00
8311	ΑΜΟΙΒΕΣ ΚΑΙ ΕΞΟΔΑ ΠΡΟΣΩΠΙΚΟΥ(ΕΠΙΧ/ΝΑ)	0,00	0,00	0,00		
8312	ΑΜΟΙΒΕΣ ΑΙΡΕΤΩΝ ΑΡΧΟΝΤΩΝ ΚΑΙ ΤΡΙΤΩΝ	0,00	0,00	0,00	0,00	0,00
8312	ΑΜΟΙΒΕΣ ΑΙΡΕΤΩΝ ΑΡΧΟΝΤΩΝ ΚΑΙ ΤΡΙΤΩΝ (ΕΠΙΧ/ΝΑ)	0,00	0,00	0,00		
8313	ΑΜΟΙΒΕΣ ΚΑΙ ΕΞΟΔΑ ΤΡΙΤΩΝ ΠΑΡΟΧΕΣ ΤΡΙΤΩΝ	0,00	0,00	0,00	0,00	0,00
8313	ΑΜΟΙΒΕΣ ΚΑΙ ΕΞΟΔΑ ΤΡΙΤΩΝ ΠΑΡΟΧΕΣ ΤΡΙΤΩΝ (ΕΠΙΧ/ΝΑ)	0,00	0,00	0,00		
8314	ΦΟΡΟΙ-ΤΕΛΗ	0,00	0,00	0,00	0,00	0,00
8314	ΦΟΡΟΙ-ΤΕΛΗ	0,00	0,00	0,00		
8315	ΔΙΑΦΟΡΑ ΕΞΟΔΑ	0,00	0,00	0,00	0,00	0,00
8315	ΔΙΑΦΟΡΑ ΕΞΟΔΑ(ΕΠΙΧ/ΝΑ)	0,00	0,00	0,00		
8316	ΔΑΠΑΝΕΣ ΠΡΟΜΗΘΕΙΑΣ ΑΝΑΛΩΣΙΜΩΝ	0,00	0,00	0,00		0,00
8316	ΔΑΠΑΝΕΣ ΠΡΟΜΗΘΕΙΑΣ ΑΝΑΛΩΣΙΜΩΝ (ΕΠΙΧ/ΝΑ)	0,00	0,00	0,00		
8317	ΛΟΙΠΑ ΕΞΟΔΑ	0,00	0,00	0,00	0,00	0,00
8317	ΛΟΙΠΑ ΕΞΟΔΑ (ΕΠΙΧ/ΝΑ)	0,00	0,00	0,00		
	ΣΥΝΟΛΟ Κ.Α. 831	0,00	0,00	0,00	0,00	0,00

**832 ΠΛΗΡΩΜΕΣ ΕΠΕΝΔΥΤΙΚΩΝ ΔΑΠΑΝΩΝ
(Π.Ο.Ε.)**

8321	ΑΓΟΡΕΣ ΚΤΙΡΙΩΝ, ΤΕΧΝΙΚΩΝ ΕΡΓΩΝ ΚΑΙ ΠΡΟΜΗΘΕΙΕΣ ΠΑΓΙΩΝ	0,00	0,00	0,00	0,00	0,00
8321	ΑΓΟΡΕΣ ΚΤΙΡΙΩΝ, ΤΕΧΝΙΚΩΝ ΕΡΓΩΝ ΚΑΙ ΠΡΟΜΗΘΕΙΕΣ ΠΑΓΙΩΝ	0,00	0,00	0,00	0,00	
8321.0001	ΑΓΟΡΕΣ ΚΤΙΡΙΩΝ, ΤΕΧΝΙΚΩΝ ΕΡΓΩΝ ΚΑΙ ΠΡΟΜΗΘΕΙΕΣ ΠΑΓΙΩΝ (ΕΠΙΧ/ΝΑ)	0,00	0,00	0,00	0,00	
8322	ΕΡΓΑ	0,00	0,00	0,00	0,00	0,00
8322	ΕΡΓΑ (ΕΠΙΧ/ΝΑ)	0,00	0,00	0,00	0,00	
8323	ΜΕΛΕΤΕΣ ΕΡΕΥΝΕΣ ΠΕΙΡΑΜΑΤΙΚΕΣ ΕΡΓΑΣΙΕΣ ΚΑΙ ΕΙΔΙΚΕΣ ΔΑΠΑΝΕΣ	0,00	0,00	0,00	0,00	0,00
8323	ΜΕΛΕΤΕΣ ΕΡΕΥΝΕΣ ΠΕΙΡΑΜΑΤΙΚΕΣ ΕΡΓΑΣΙΕΣ ΚΑΙ ΕΙΔΙΚΕΣ ΔΑΠΑΝΕΣ (ΕΠΙΧ/ΝΑ)	0,00	0,00	0,00	0,00	
	ΣΥΝΟΛΟ Κ.Α. 832	0,00	0,00	0,00	0,00	0,00

ΓΕΝΙΚΟ ΣΥΝΟΛΟ 83: 0,00 0,00 0,00 0,00 0,00

ΚΑΤΗΓΟΡΙΑ: 85 ΠΡΟΒΛΕΨΕΙΣ ΜΗ ΕΙΣΠΡΑΞΕΙΣ ΕΙΣΠΡΑΚΤΕΩΝ ΥΠΟΛΟΙΠΩΝ ΒΕΒΑΙΩΜΕΝΩΝ ΚΑΤΑ ΤΑ Π.Ο.Ε. ΕΝΤΟΣ ΤΟΥ ΟΙΚΟΝΟΜΙΚΟΥ ΕΤΟΥΣ

**ΠΡΟΒΛΕΨΕΙΣ ΜΗ ΕΙΣΠΡΑΞΕΙΣ
ΕΙΣΠΡΑΚΤΕΩΝ ΥΠΟΛΟΙΠΩΝ
ΒΕΒΑΙΩΜΕΝΩΝ ΚΑΤΑ ΤΑ Π.Ο.Ε. ΕΝΤΟΣ
851 ΤΟΥ ΟΙΚΟΝΟΜΙΚΟΥ ΕΤΟΥΣ**

8511	ΠΡΟΒΛΕΨΕΙΣ ΜΗ ΕΙΣΠΡΑΞΕΙΣ ΕΙΣΠΡΑΚΤΕΩΝ ΥΠΟΛΟΙΠΩΝ	0,00	0,00	1.631.311,96	0,00	0,00
8511	ΠΡΟΒΛΕΨΕΙΣ ΜΗ ΕΙΣΠΡΑΞΕΙΣ ΕΙΣΠΡΑΚΤΕΩΝ ΥΠΟΛΟΙΠΩΝ	0,00	0,00	1.631.311,96		
	ΣΥΝΟΛΟ Κ.Α. 851	0,00	0,00	1.631.311,96	0,00	0,00

ΓΕΝΙΚΟ ΣΥΝΟΛΟ 85 : 0,00 0,00 1.631.311,96 0,00 0,00

ΓΕΝΙΚΟ ΣΥΝΟΛΟ ΟΜΑΔΑΣ :8 2.495.442,55 297.761,61 4.315.034,58 0,00 0,00

ΚΕΦΑΛΑΙΟ Δ : ΑΠΟΘΕΜΑΤΙΚΟ

ΟΜΑΔΑ : 09 ΑΠΟΘΕΜΑΤΙΚΟ

ΚΑΤΗΓΟΡΙΑ: 91 ΠΟΣΟ ΔΙΑΘΕΣΙΜΟ ΓΙΑ ΑΝΑΠΛΗΡΩΣΗ ΤΩΝ ΑΝΕΠΑΡΚΩΝ ΠΙΣΤΩΣΕΩΝ ΓΙΑ ΤΗ ΔΗΜΙΟΥΡΓΙΑ ΝΕΩΝ ΜΗ ΠΡΟΒΛΕΠΟΜΕΝΩΝ ΣΤΟΝ ΠΡΟΫΠΟΛΟΓΙΣΜΟ

911 ΑΠΟΘΕΜΑΤΙΚΟ

9111	ΑΠΟΘΕΜΑΤΙΚΟ	43.153,60	0,00	80.049,38	0,00	0,00
9111	ΑΠΟΘΕΜΑΤΙΚΟ	43.153,60	0,00	80.049,38		
	ΣΥΝΟΛΟ Κ.Α. 911	0,00	0,00	80.049,38	0,00	0,00

ΓΕΝΙΚΟ ΣΥΝΟΛΟ 91 : 0,00 0,00 80.049,38 0,00 0,00

ΓΕΝΙΚΟ ΣΥΝΟΛΟ ΟΜΑΔΑΣ :9 43.153,60 0,00 80.049,38 0,00 0,00

ΓΕΝΙΚΟ ΣΥΝΟΛΟ ΥΠΗΡΕΣΙΑΣ 1: 3.647.571,63 667.200,81 5.310.359,04 0,00 0,00

ΚΩΔΙΚΟΣ	ΤΙΤΛΟΣ 10: ΟΙΚΟΝΟΜΙΚΕΣ & ΔΙΟΙΚΗΤΙΚΕΣ ΥΠΗΡΕΣΙΕΣ	ΠΡΟΗΓΟΥΜΕΝΟ ΟΙΚ.ΕΤΟΣ 2012		ΟΙΚ.ΕΤΟΣ 2013		
		ΔΙΑΜΟΡΦΩΘΕΙΣ ΕΣ	ΕΝΤΑΛΘΕΙΣΕΣ ΕΩΣ 31/10/2012	ΨΗΦΙΣΘΕΙΣΕΣ ΥΠΟ ΤΟΥ Δ.Σ.	ΕΓΚΡΙΘ ΕΙΣΕΣ ΑΠΟ ΠΕΡΙΦΕ ΡΕΙΑ	ΑΥΞΟΜΕΙ ΩΣΕΙΣ ΒΑΣΕΙ ΑΝΑΜΟΡ ΦΩΣΕΩΝ
	Σελίδα 11η	ΕΩΣ 31/10/2012	ΕΩΣ 31/10/2012			

ΜΕΡΟΣ ΙΙ: ΔΑΠΑΝΕΣ

10 : ΟΙΚΟΝΟΜΙΚΕΣ ΚΑΙ ΔΙΟΙΚΗΤΙΚΕΣ ΥΠΗΡΕΣΙΕΣ

ΚΕΦΑΛΑΙΟ Α: ΛΕΙΤΟΥΡΓΙΚΕΣ ΔΑΠΑΝΕΣ ΧΡΗΣΗΣ

ΟΜΑΔΑ : 6 ΕΞΟΔΑ ΧΡΗΣΗΣ

ΚΑΤΗΓΟΡΙΑ: 60 ΑΜΟΙΒΕΣ ΚΑΙ ΕΞΟΔΑ ΠΡΟΣΩΠΙΚΟΥ

601 ΑΠΟΔΟΧΕΣ ΜΟΝΙΜΩΝ ΥΠΑΛΛΗΛΩΝ

6011	ΤΑΚΤΙΚΕΣ ΑΠΟΔΟΧΕΣ (περιλαμβάνονται βασικός μισθός, δώρα εορτών, γενικά και ειδικά τακτικά επιδόματα)	93.000,00	76.642,36	110.000,00	0,00	0,00
6011	ΤΑΚΤΙΚΕΣ ΑΠΟΔΟΧΕΣ (περιλαμβάνονται βασικός μισθός, δώρα εορτών, γενικά και ειδικά τακτικά επιδόματα)	93.000,00	76.642,36	110.000,00		
6012	ΑΠΟΖΗΜΙΩΣΗ ΥΠΕΡΩΡΙΑΚΗΣ ΕΡΓΑΣΙΑΣ ΚΑΙ ΓΙΑ ΕΞΑΙΡΕΣΙΜΕΣ ΗΜΕΡΕΣ ΚΑΙ ΝΥΚΤΕΡΙΝΕΣ ΩΡΕΣ ΚΑΙ ΛΟΙΠΕΣ ΠΡΟΣΘΕΤΕΣ ΑΜΟΙΒΕΣ	8.000,00	914,40	9.000,00	0,00	0,00
6012.0001	ΑΜΟΙΒΗ ΛΗΞΙΑΡΧΟΥ	3.000,00	340,20	3.000,00		
6012.0002	ΑΠΟΖΗΜΙΩΣΗ ΛΟΓΩ ΣΥΜΜΕΤΟΧΗΣ ΣΕ ΣΥΜΒΟΥΛΙΑ - ΚΙΝΗΣΕΩΣ ΠΕΡΙΛΑΜΒΑΝΟΝΤΑΙ ΙΔΙΩΤΕΣ	3.000,00	574,20	3.000,00		
6012.0003	ΑΠΟΖΗΜΙΩΣΗ ΓΙΑ ΥΠΕΡΩΡΙΑΚΗ ΕΡΓΑΣΙΑ	0,00	0,00	3.000,00		
6012.0004	ΕΚΛΟΓΙΚΗ ΑΠΟΖΗΜΙΩΣΗ	2.000,00	0,00	0,00		
	ΣΥΝΟΛΟ Κ.Α. 601:	101.000,00	77.556,76	119.000,00	0,00	0,00

602 ΑΠΟΔΟΧΕΣ ΤΑΚΤΙΚΩΝ ΥΠΑΛΛΗΛΩΝ ΜΕ ΣΥΜΒΑΣΗ ΑΟΡΙΣΤΟΥ ΧΡΟΝΟΥ

6021	ΤΑΚΤΙΚΕΣ ΑΠΟΔΟΧΕΣ (περιλαμβάνονται βασικός μισθός, δώρα εορτών, γενικά και ειδικά τακτικά επιδόματα)	0,00	0,00	35.000,00	0,00	0,00
6021	ΤΑΚΤΙΚΕΣ ΑΠΟΔΟΧΕΣ (περιλαμβάνονται βασικός μισθός, δώρα εορτών, γενικά και ειδικά τακτικά επιδόματα)			35.000,00		
	ΣΥΝΟΛΟ Κ.Α. 602 :	0,00	0,00	35.000,00	0,00	0,00

604 ΑΠΟΔΟΧΕΣ ΕΚΤΑΚΤΩΝ ΥΠΑΛΛΗΛΩΝ (ΕΠΙ ΣΥΜΒΑΣΗ ΕΚΤΑΚΤΩΝ ΥΠΑΛΛΗΛΩΝ, ΗΜΕΡΟΜΙΣΘΙΩΝ, ΩΡΟΜΙΣΘΙΩΝ Κ.ΛΠ.)

6041	ΤΑΚΤΙΚΕΣ ΑΠΟΔΟΧΕΣ (περιλαμβάνονται βασικός μισθός, δώρα εορτών, γενικά και ειδικά τακτικά επιδόματα)	13.200,00	0,00	22.000,00	0,00	0,00
6041.0001	ΤΑΚΤΙΚΕΣ ΑΠΟΔΟΧΕΣ (περιλαμβάνονται βασικός μισθός, δώρα εορτών, γενικά και ειδικά τακτικά επιδόματα)	3.200,00	0,00	22.000,00		
6041.0002	ΑΣΚΟΥΜΕΝΟΙ ΣΠΟΥΔΑΣΤΕΣ Τ.Ε.Ι.	10.000,00	0,00	0,00		
6042	ΑΠΟΖΗΜΙΩΣΗ ΥΠΕΡΩΡΙΑΚΗΣ ΕΡΓΑΣΙΑΣ ΚΑΙ ΓΙΑ ΕΞΑΙΡΕΣΙΜΕΣ ΗΜΕΡΕΣ ΚΑΙ ΝΥΚΤΕΡΙΝΕΣ ΩΡΕΣ ΚΑΙ ΛΟΙΠΕΣ ΠΡΟΣΘΕΤΕΣ ΑΜΟΙΒΕΣ	0,00	0,00	0,00	0,00	0,00
6042	ΑΠΟΖΗΜΙΩΣΗ ΥΠΕΡΩΡΙΑΚΗΣ ΕΡΓΑΣΙΑΣ ΚΑΙ ΓΙΑ ΕΞΑΙΡΕΣΙΜΕΣ ΗΜΕΡΕΣ ΚΑΙ ΝΥΚΤΕΡΙΝΕΣ ΩΡΕΣ ΚΑΙ ΛΟΙΠΕΣ ΠΡΟΣΘΕΤΕΣ ΑΜΟΙΒΕΣ	0,00	0,00	0,00		
	ΣΥΝΟΛΟ Κ.Α. 604 :	13.200,00	0,00	22.000,00	0,00	0,00

605 ΕΡΓΟΔΟΤΙΚΕΣ ΕΙΣΦΟΡΕΣ ΔΗΜΩΝ ΚΑΙ ΚΟΙΝΟΤΗΤΩΝ ΚΟΙΝΩΝΙΚΗΣ ΑΣΦΑΛΙΣΗΣ

6051	ΕΡΓΟΔΟΤΙΚΕΣ ΕΙΣΦΟΡΕΣ ΠΡΟΣΩΠΙΚΟΥ ΜΕ ΣΥΜΒΑΣΗ ΔΗΜΟΣΙΟΥ ΔΙΚΑΙΟΥ	17.000,00	10.464,70	15.000,00	0,00	0,00
6051.0002	ΤΥΔΚΥ	14.500,00	9.696,76	13.500,00		

6051.0003	ΤΑΔΚΥ-ΤΕΑΔΥ	2.500,00	767,94	1.500,00		
6052	ΕΡΓΟΔΟΤΙΚΕΣ ΕΙΣΦΟΡΕΣ ΥΠΑΛΛΗΛΩΝ ΜΕ ΣΥΜΒΑΣΗ ΑΟΡΙΣΤΟΥ ΧΡΟΝΟΥ	0,00	0,00	10.500,00	0,00	0,00
6052	ΕΡΓΟΔΟΤΙΚΕΣ ΕΙΣΦΟΡΕΣ ΥΠΑΛΛΗΛΩΝ ΜΕ ΣΥΜΒΑΣΗ ΑΟΡΙΣΤΟΥ ΧΡΟΝΟΥ	0,00	0,00	10.500,00		
6054	ΕΡΓΟΔΟΤΙΚΕΣ ΕΙΣΦΟΡΕΣ ΕΚΤΑΚΤΟΥ ΠΡΟΣΩΠΙΚΟΥ	2.000,00	0,00	7.000,00	0,00	0,00
6054	ΕΡΓΟΔΟΤΙΚΕΣ ΕΙΣΦΟΡΕΣ ΕΚΤΑΚΤΟΥ ΠΡΟΣΩΠΙΚΟΥ	2.000,00	0,00	7.000,00		
	ΣΥΝΟΛΟ Κ.Α. 605 :	19.000,00	10.464,70	32.500,00	0,00	0,00
	ΓΕΝΙΚΟ ΣΥΝΟΛΟ 60 :	133.200,00	88.021,46	208.500,00	0,00	0,00
ΚΑΤΗΓΟΡΙΑ: 61 ΑΜΟΙΒΕΣ ΑΙΡΕΤΩΝ ΚΑΙ ΤΡΙΤΩΝ						
ΑΜΟΙΒΕΣ ΚΑΙ ΕΞΟΔΑ ΕΛΕΥΘΕΡΩΝ						
611 ΕΠΑΓΓΕΛΜΑΤΙΩΝ						
6117	ΛΟΙΠΕΣ ΑΜΟΙΒΕΣ ΛΟΙΠΩΝ ΕΚΤΕΛΟΥΝΤΩΝ ΕΙΔΙΚΕΣ ΥΠΗΡΕΣΙΕΣ ΜΕ ΤΗΝ ΙΔΙΟΤΗΤΑ ΤΟΥ ΕΛΕΥΘΕΡΟΥ ΕΠΑΓΓΕΛΜΑΤΙΑ	25.000,00	0,00	0,00	0,00	0,00
6117.0001	ΥΠΟΣΤΗΡΙΞΗ ΚΑΙ ΕΠΙΒΛΕΨΗ ΤΗΣ ΕΦΑΡΜΟΓΗΣ ΤΟΥ ΔΙΠΛΟΓΡΑΦΙΚΟΥ ΣΥΣΤΗΜΑΤΟΣ ΛΟΓΙΣΤΙΚΗΣ ΚΑΙ ΤΗΣ ΣΥΝΤΑΞΗΣ ΙΣΟΛΟΓΙΣΜΟΥ ΓΙΑ ΤΟ ΕΤΟΣ 2011 (ΣΥΝΕΧ.)	25.000,00	0,00	0,00		
	ΣΥΝΟΛΟ Κ.Α. 611 :	25.000,00	0,00	0,00	0,00	0,00
ΚΩΔΙΚΟΣ	ΤΙΤΛΟΣ <i>10: ΟΙΚΟΝΟΜΙΚΕΣ & ΔΙΟΙΚΗΤΙΚΕΣ ΥΠΗΡΕΣΙΕΣ</i>	ΠΡΟΗΓΟΥΜΕΝΟ ΟΙΚ.ΕΤΟΣ 2012		ΟΙΚ.ΕΤΟΣ 2013		ΑΥΞΟΜΕΙΩΣΕΙΣ ΒΑΣΕΙ ΑΝΑΜΟΡΦΩΣΕΩΝ
		ΔΙΑΜΟΡΦΩΘΕΙΣ ΕΣ	ΕΝΤΑΛΘΕΙΣΕΣ	ΨΗΦΙΣΘΕΙΣΕΣ	ΕΓΚΡΙΘΕΙΣΕΣ ΑΠΟ ΠΕΡΙΦΕΡΕΙΑ	
	Σελίδα 12η	ΕΩΣ 31/10/2012	ΕΩΣ 31/10/2012	ΥΠΟ ΤΟΥ Δ.Σ.		
614 ΑΜΟΙΒΕΣ ΤΡΙΤΩΝ ΜΕ ΤΗΝ ΙΔΙΟΤΗΤΑ ΝΟΜΙΚΟΥ ΠΡΟΣΩΠΟΥ						
6142	ΑΜΟΙΒΕΣ ΝΟΜΙΚΩΝ ΠΡΟΣΩΠΩΝ ΙΔΙΩΤΙΚΟΥ ΔΙΚΑΙΟΥ	12.300,00	0,00	0,00	0,00	0,00
6142	ΑΜΟΙΒΕΣ ΝΟΜΙΚΩΝ ΠΡΟΣΩΠΩΝ ΙΔΙΩΤΙΚΟΥ ΔΙΚΑΙΟΥ (ΣΥΝΕΧ.)	12.300,00	0,00	0,00		
	ΣΥΝΟΛΟ Κ.Α. 614 :	12.300,00	0,00	0,00	0,00	0,00
616 ΛΟΙΠΕΣ ΑΜΟΙΒΕΣ ΚΑΙ ΕΞΟΔΑ ΤΡΙΤΩΝ						
6162	ΛΟΙΠΑ ΕΞΟΔΑ ΤΡΙΤΩΝ	37.775,00	9.688,80	19.775,00	0,00	0,00
6162.0001	ΜΕΤΑΦΟΡΑ ΜΑΘΗΤΩΝ Α/ΒΑΘΜΙΑΣ & Β/ΘΜΙΑΣ ΕΚΠΑΙΔΕΥΣΗΣ ΑΠΟ ΤΟΝ ΔΗΜΟ	13.000,00	9.688,80	0,00		
6162.0002	ΜΕΤΑΦΟΡΑ ΜΑΘΗΤΩΝ Α/ΒΑΘΜΙΑΣ & Β/ΒΑΘΜΙΑΣ ΕΚΠΑΙΔΕΥΣΗΣ ΑΠΟ ΤΟ ΔΗΜΟ ΓΙΑ ΤΟ ΣΧΟΛΙΚΟ ΕΤΟΣ 2012-2013	19.775,00	0,00	19.775,00		
6162.003	ΥΠΗΡΕΣΙΕΣ ΜΕΤΑΦΟΡΑΣ ΗΛΕΚΤΡΟΝΙΚΟΥ ΚΑΙ ΠΛΗΡΟΦΟΡΙΑΚΟΥ ΕΞΟΠΛΙΣΜΟΥ ΚΑΙ ΜΕΤΑΦΟΡΑΣ ΔΙΚΤΥΟΥ ΣΤΟ ΝΕΟ ΚΤΙΡΙΟ ΥΠΗΡΕΣΙΩΝ ΤΟΥ ΔΗΜΟΥ	5.000,00	0,00	0,00		

	ΣΥΝΟΛΟ Κ.Α. 616 :	37.775,00	9.688,80	19.775,00	0,00	0,00
	ΓΕΝΙΚΟ ΣΥΝΟΛΟ 61 :	75.075,00	9.688,80	19.775,00	0,00	0,00
	ΚΑΤΗΓΟΡΙΑ: 62 ΠΑΡΟΧΕΣ ΤΡΙΤΩΝ					
623	ΕΝΟΙΚΙΑ-ΜΙΣΘΩΜΑΤΑ					
6232	ΜΙΣΘΩΜΑΤΑ ΚΤΙΡΙΩΝ-ΤΕΧΝΙΚΩΝ ΕΡΓΩΝ ΑΚΙΝΗΤΩΝ	25.000,00	4.000,00	26.000,00	0,00	0,00
6232	ΜΙΣΘΩΜΑΤΑ ΚΤΙΡΙΩΝ-ΤΕΧΝΙΚΩΝ ΕΡΓΩΝ ΑΚΙΝΗΤΩΝ	25.000,00	4.000,00	26.000,00		
	ΣΥΝΟΛΟ Κ.Α. 623	25.000,00	4.000,00	26.000,00	0,00	0,00
625	ΑΣΦΑΛΙΣΤΡΑ					
6251	ΑΣΦΑΛΙΣΤΡΑ ΑΚΙΝΗΤΩΝ	5.000,00	0,00	0,00	0,00	0,00
6251.0001	ΑΣΦΑΛΕΙΑ ΤΟΥ ΝΕΟΥ ΚΤΙΡΙΟΥ ΤΩΝ ΥΠΗΡΕΣΙΩΝ ΤΟΥ ΔΗΜΟΥ	5.000,00	0,00	0,00		
	ΣΥΝΟΛΟ Κ.Α. 625	5.000,00	0,00	0,00	0,00	0,00
626	ΣΥΝΤΗΡΗΣΗ ΚΑΙ ΕΠΙΣΚΕΥΗ ΑΓΑΘΩΝ ΔΙΑΡΚΟΥΣ ΧΡΗΣΗΣ ΑΠΟ ΤΡΙΤΟΥΣ					
6261	ΣΥΝΤΗΡΗΣΗ ΚΑΙ ΕΠΙΣΚΕΥΗ ΚΙΤΙΡΙΩΝ ΑΚΙΝΗΤΩΝ ΤΟΥ ΔΗΜΟΥ	61.000,00	2.826,49	0,00	0,00	0,00
6261.0001	ΣΥΝΤΗΡΗΣΗ ΚΑΙ ΕΠΙΣΚΕΥΗ ΜΕΤΑΦΕΡΟΜΕΝΩΝ ΥΠΗΡΕΣΙΩΝ ΔΗΜΟΥ	61.000,00	2.826,49	0,00		
6263	ΣΥΝΤΗΡΗΣΗ ΚΑΙ ΕΠΙΣΚΕΥΗ ΜΕΤΑΦΟΡΙΚΩΝ ΜΕΣΩΝ	50.000,00	3.564,31	42.000,00	0,00	0,00
6263.001	ΕΞΟΔΑ ΑΠΟ ΤΗΝ ΕΚΜΕΤΑΛΛΕΥΣΗ ΤΩΝ Δ.Χ. ΦΟΡΤΗΓΩΝ ΤΟΥ ΔΗΜΟΥ ΓΙΑ ΤΗΝ ΠΑΡΟΧΗ ΥΠΗΡΕΣΙΩΝ	50.000,00	3.564,31	42.000,00		
6264	ΣΥΝΤΗΡΗΣΗ ΚΑΙ ΕΠΙΣΚΕΥΗ ΛΟΙΠΩΝ ΜΗΧΑΝΗΜΑΤΩΝ	5.000,00	3.480,90	8.000,00	0,00	0,00
6264.0001	ΣΥΝΤΗΡΗΣΗ ΚΑΙ ΕΠΙΣΚΕΥΗ ΛΟΙΠΩΝ ΜΗΧΑΝΗΜΑΤΩΝ ΦΩΤΟΤΥΠΙΚΩΝ, Η/Υ ΚΛΠ	5.000,00	3.480,90	8.000,00		
6265	ΣΥΝΤΗΡΗΣΗ ΚΑΙ ΕΠΙΣΚΕΥΗ ΕΠΙΠΛΩΝ ΚΑΙ ΛΟΙΠΟΥ ΕΞΟΠΛΙΣΜΟΥ ΣΚΕΥΩΝ ΚΑΙ ΛΟΙΠΟΥ ΕΞΟΠΛΙΣΜΟΥ	3.000,00	0,00	3.000,00	0,00	0,00
6265	ΣΥΝΤΗΡΗΣΗ ΚΑΙ ΕΠΙΣΚΕΥΗ ΕΠΙΠΛΩΝ ΚΑΙ ΛΟΙΠΟΥ ΕΞΟΠΛΙΣΜΟΥ ΣΚΕΥΩΝ ΚΑΙ ΛΟΙΠΟΥ ΕΞΟΠΛΙΣΜΟΥ	3.000,00	0,00	3.000,00		
	ΣΥΝΟΛΟ Κ.Α. 626	119.000,00	9.871,70	53.000,00	0,00	0,00
627	ΥΔΡΕΥΣΗ, ΦΩΤΙΣΜΟΣ,ΚΑΘΑΡΙΟΤΗΤΑ ,ΑΠΟΚΟΜΙΔΗ ΑΠΟΡΡΙΜΜΑΤΩΝ (ΛΟΙΠΕΣ ΠΑΡΟΧΕΣ ΤΡΙΤΩΝ)					
6279	ΛΟΙΠΕΣ ΔΑΠΑΝΕΣ ΓΙΑ ΥΔΡΕΥΣΗ, ΑΡΔΕΥΣΗ, ΦΩΤΙΣΜΟ, ΚΑΘΑΡΙΟΤΗΤΑ	0,00	0,00	2.500,00	0,00	0,00
6279.0001	ΑΠΕΝΤΟΜΩΣΗ	0,00	0,00	2.500,00		
	ΣΥΝΟΛΟ Κ.Α. 627	0,00	0,00	2.500,00	0,00	0,00
	ΓΕΝΙΚΟ ΣΥΝΟΛΟ 62 :	149.000,00	13.871,70	81.500,00	0,00	0,00
	ΚΑΤΗΓΟΡΙΑ: 64 ΛΟΙΠΑ ΓΕΝΙΚΑ ΕΞΟΔΑ					
641	ΕΞΟΔΑ ΜΕΤΑΦΟΡΩΝ					

6414	ΜΕΤΑΦΟΡΕΣ ΕΝ ΓΕΝΕΙ	7.000,00	3.962,62	3.000,00	0,00	0,00
6414	ΜΕΤΑΦΟΡΕΣ ΕΝ ΓΕΝΕΙ	7.000,00	3.962,62	3.000,00		
	ΣΥΝΟΛΟ Κ.Α. 641	7.000,00	3.962,62	3.000,00	0,00	0,00
642	ΟΔΟΙΠΟΡΙΚΑ ΕΞΟΔΑ ΚΑΙ ΕΞΟΔΑ ΤΑΞΙΔΙΩΝ					
6422	ΟΔΟΙΠΟΡΙΚΑ ΕΞΟΔΑ ΚΑΙ ΑΠΟΖΗΜΙΩΣΗ ΜΕΤΑΚΙΝΟΥΜΕΝΩΝ ΥΠΑΛΛΗΛΩΝ	1.000,00	176,28	2.000,00	0,00	0,00
6422	ΟΔΟΙΠΟΡΙΚΑ ΕΞΟΔΑ ΚΑΙ ΑΠΟΖΗΜΙΩΣΗ ΜΕΤΑΚΙΝΟΥΜΕΝΩΝ ΥΠΑΛΛΗΛΩΝ	1.000,00	176,28	2.000,00		
	ΣΥΝΟΛΟ Κ.Α. 642	1.000,00	176,28	2.000,00	0,00	0,00
	ΓΕΝΙΚΟ ΣΥΝΟΛΟ 64 :	8.000,00	4.138,90	5.000,00	0,00	0,00
ΚΩΔΙΚΟΣ	ΤΙΤΛΟΣ	ΠΡΟΗΓΟΥΜΕΝΟ ΟΙΚ.ΕΤΟΣ 2012		ΟΙΚ.ΕΤΟΣ 2013		
	<i>10: ΟΙΚΟΝΟΜΙΚΕΣ & ΔΙΟΙΚΗΤΙΚΕΣ ΥΠΗΡΕΣΙΕΣ</i>	<i>ΔΙΑΜΟΡΦΩΘΕΙΣ ΕΣ</i>	<i>ΕΝΤΑΛΘΕΙΣΕΣ</i>	<i>ΨΗΦΙΣΘΕΙΣΕΣ</i>	<i>ΕΓΚΡΙΘ ΕΙΣΕΣ ΑΠΟ ΠΕΡΙΦΕ ΡΕΙΑ</i>	<i>ΑΥΞΟΜΕΙ ΩΣΕΙΣ ΒΑΣΕΙ ΑΝΑΜΟΡ ΦΩΣΕΩΝ</i>
	Σελίδα 13η	ΕΩΣ 31/10/2012	ΕΩΣ 31/10/2012	ΥΠΟ ΤΟΥ Δ.Σ.		
	ΚΑΤΗΓΟΡΙΑ: 66 ΔΑΠΑΝΕΣ ΠΡΟΜΗΘΕΙΑΣ ΑΝΑΛΩΣΙΜΩΝ					
661	ΕΝΤΥΠΑ, ΒΙΒΛΙΑ, ΓΡΑΦΙΚΗ ΥΛΗ, ΕΚΔΟΣΕΙΣ					
6611	ΠΡΟΜΗΘΕΙΑ ΒΙΒΛΙΩΝ Κ.ΛΠ	2.000,00	1.562,00	3.000,00	0,00	0,00
6611	ΠΡΟΜΗΘΕΙΑ ΒΙΒΛΙΩΝ Κ.ΛΠ.	2.000,00	1.562,00	3.000,00		
6612	ΠΡΟΜΗΘΕΙΑ ΓΡΑΦΙΚΗΣ ΥΛΗΣ ΚΑΙ ΛΟΙΠΑ ΥΛΙΚΑ ΓΡΑΦΕΙΩΝ	5.000,00	216,10	5.000,00	0,00	0,00
6612	ΠΡΟΜΗΘΕΙΑ ΓΡΑΦΙΚΗΣ ΥΛΗΣ ΚΑΙ ΛΟΙΠΑ ΥΛΙΚΑ ΓΡΑΦΕΙΩΝ	5.000,00	216,10	5.000,00		
6613	ΠΡΟΜΗΘΕΙΑ ΕΝΤΥΠΩΝ ΚΑΙ ΥΛΙΚΩΝ ΜΗΧΑΝΟΓΡΑΦΗΣΗΣ ΚΑΙ ΠΟΛΛΑΠΛΩΝ ΕΚΤΥΠΩΣΕΩΝ	15.000,00	10.446,06	10.000,00	0,00	0,00
6613	ΠΡΟΜΗΘΕΙΑ ΕΝΤΥΠΩΝ ΚΑΙ ΥΛΙΚΩΝ ΜΗΧΑΝΟΓΡΑΦΗΣΗΣ ΚΑΙ ΠΟΛΛΑΠΛΩΝ ΕΚΤΥΠΩΣΕΩΝ	15.000,00	10.446,06	10.000,00		
	ΣΥΝΟΛΟ Κ.Α. 661	22.000,00	12.224,16	18.000,00	0,00	0,00
663	ΕΙΔΗ ΥΓΙΕΙΝΗΣ ΚΑΙ ΚΑΘΑΡΙΟΤΗΤΑΣ					
6631	ΠΡΟΜΗΘΕΙΑ ΥΓΕΙΟΝΟΜΙΚΟΥ ΚΑΙ ΦΑΡΜΑΚΕΥΤΙΚΟΥ ΥΛΙΚΟΥ	0,00	0,00	100,00	0,00	0,00
6631	ΠΡΟΜΗΘΕΙΑ ΥΓΕΙΟΝΟΜΙΚΟΥ ΚΑΙ ΦΑΡΜΑΚΕΥΤΙΚΟΥ ΥΛΙΚΟΥ	0,00	0,00	100,00		
6634	ΠΡΟΜΗΘΕΙΑ ΕΙΔΩΝ ΚΑΘΑΡΙΟΤΗΤΑΣ ΚΑΙ ΕΥΠΡΕΠΙΣΜΟΥ	4.500,00	297,27	2.000,00	0,00	0,00
6634	ΠΡΟΜΗΘΕΙΑ ΕΙΔΩΝ ΚΑΘΑΡΙΟΤΗΤΑΣ ΚΑΙ ΕΥΠΡΕΠΙΣΜΟΥ	4.500,00	297,27	2.000,00		
	ΣΥΝΟΛΟ Κ.Α. 663	4.500,00	297,27	2.100,00	0,00	0,00
665	ΥΛΙΚΟ ΕΚΤΥΠΩΤΙΚΩΝ, ΤΥΠΟΓΡΑΦΙΚΩΝ, ΒΙΒΛΙΟΔΕΤΙΚΩΝ ΚΑΙ ΛΟΙΠΩΝ ΕΡΓΑΣΙΩΝ					
6654	ΠΡΟΜΗΘΕΙΑ ΛΟΙΠΟΥ ΥΛΙΚΟΥ	2.000,00	1.494,45	2.000,00	0,00	0,00
6654.0001	ΠΡΟΜΗΘΕΙΑ ΥΛΙΚΟΥ ΕΚΤΥΠΩΣΕΩΝ ΚΑΙ ΒΙΒΛΙΟΔΕΤΗΣΕΩΝ	2.000,00	1.494,45	2.000,00		
	ΣΥΝΟΛΟ Κ.Α. 665	2.000,00	1.494,45	2.000,00	0,00	0,00

667	ΑΝΤΑΛΛΑΚΤΙΚΑ ΜΗΧΑΝΙΚΟΥ ΚΑΙ ΛΟΙΠΟΥ ΕΞΟΠΛΙΣΜΟΥ					
6672	ΑΝΤΑΛΛΑΚΤΙΚΑ ΛΟΙΠΩΝ ΜΗΧΑΝΗΜΑΤΩΝ	2.000,00	0,00	2.000,00	0,00	0,00
6672	ΑΝΤΑΛΛΑΚΤΙΚΑ ΛΟΙΠΩΝ ΜΗΧΑΝΗΜΑΤΩΝ	2.000,00	0,00	2.000,00		
	ΣΥΝΟΛΟ Κ.Α. 667	2.000,00	0,00	2.000,00	0,00	0,00
669	ΛΟΙΠΕΣ ΠΡΟΜΗΘΕΙΕΣ					
6691	ΠΡΟΜΗΘΕΙΑ ΕΙΔΩΝ ΣΗΜΑΙΟΣΤΟΛΙΣΜΟΥ ΚΑΙ ΦΩΤΑΓΩΓΗΣΕΩΝ	0,00	0,00	2.000,00	0,00	0,00
6691	ΠΡΟΜΗΘΕΙΑ ΕΙΔΩΝ ΣΗΜΑΙΟΣΤΟΛΙΣΜΟΥ ΚΑΙ ΦΩΤΑΓΩΓΗΣΕΩΝ	0,00	0,00	2.000,00		
6699	ΛΟΙΠΕΣ ΠΡΟΜΗΘΕΙΕΣ	1.000,00	0,00	2.000,00	0,00	0,00
6699.0002	ΛΟΙΠΕΣ ΠΡΟΜΗΘΕΙΕΣ	1.000,00	0,00	2.000,00		
	ΣΥΝΟΛΟ Κ.Α. 669	1.000,00	0,00	4.000,00	0,00	0,00
	ΓΕΝΙΚΟ ΣΥΝΟΛΟ 66 :	31.500,00	14.015,88	28.100,00	0,00	0,00
	ΓΕΝΙΚΟ ΣΥΝΟΛΟ ΟΜΑΔΑΣ :6	396.775,00	129.736,74	342.875,00	0,00	0,00
	ΚΕΦΑΛΑΙΟ Β: ΕΠΕΝΔΥΣΕΙΣ					
	ΟΜΑΔΑ : 7 ΕΠΕΝΔΥΣΕΙΣ					
	ΚΑΤΗΓΟΡΙΑ: 71 ΑΓΟΡΕΣ ΚΤΙΡΙΩΝ ΤΕΧΝΙΚΩΝ ΕΡΓΩΝ ΚΑΙ ΠΡΟΜΗΘΕΙΕΣ ΠΑΓΙΩΝ					
713	ΠΡΟΜΗΘΕΙΕΣ ΠΑΓΙΩΝ					
7133	ΕΠΙΠΛΑ ΚΑΙ ΣΚΕΥΗ	10.000,00	4.886,79	10.000,00	0,00	0,00
7133.0001	ΠΡΟΜΗΘΕΙΑ ΕΠΙΠΛΩΝ ΚΑΙ ΣΚΕΥΩΝ	10.000,00	4.886,79	10.000,00		
7134	ΗΛΕΚΤΡΟΝΙΚΟΙ ΥΠΟΛΟΓΙΣΤΕΣ ΚΑΙ ΗΛΕΚΤΡΟΝΙΚΑ ΣΥΓΚΡΟΤΗΜΑΤΑ ΚΑΙ ΛΟΓΙΣΜΙΚΑ	27.000,00	0,00	12.000,00	0,00	0,00
7134	ΗΛΕΚΤΡΟΝΙΚΟΙ ΥΠΟΛΟΓΙΣΤΕΣ ΚΑΙ ΗΛΕΚΤΡΟΝΙΚΑ ΣΥΓΚΡΟΤΗΜΑΤΑ ΚΑΙ ΛΟΓΙΣΜΙΚΑ	5.000,00	0,00	5.000,00		
7134.0001	ΑΝΑΠΤΥΞΗ ΕΥΡΥΖΩΝΙΚΩΝ ΔΙΤΥΩΝ ΓΙΑ ΤΗΝ ΕΛΕΥΘΕΡΗ ΠΡΟΣΒΑΣΗ ΣΤΟ ΔΙΑΔΙΚΤΥΟ (WI-FI)	0,00	0,00	0,00		
7134.0002	ΗΛΕΚΤΡΟΝΙΚΟ ΣΥΣΤΗΜΑ ΔΙΑΧΕΙΡΗΣΗΣ ΑΙΤΗΜΑΤΩΝ ΚΑΙ ΕΞΥΠΗΡΕΤΗΣΗΣ ΠΟΛΙΤΩΝ (ΓΡΑΜΜΗ ΔΗΜΟΤΗ)	0,00	0,00	0,00		
7134.0003	ΑΝΑΠΤΥΞΗ ΚΑΙ ΚΑΤΑΣΚΕΥΗ ΙΣΤΙΟΣΕΛΙΔΑΣ ΤΟΥΡΙΣΤΙΚΗΣ ΠΡΟΒΟΛΗΣ ΤΟΥ ΔΗΜΟΥ ΥΔΡΑΣ (SITE) ΚΑΙ ΔΥΝΑΜΙΚΗΣ ΙΣΤΙΟΣΕΛΙΔΑΣ ΔΗΜΟΣΙΑΣ ΕΝΗΜΕΡΩΣΗΣ ΠΟΛΙΤΩΝ ΤΟΥ ΔΗΜΟΥ ΥΔΡΑΣ	5.000,00	0,00	0,00		
7134.0004	ΠΑΡΑΜΕΤΡΟΠΟΙΗΣΗ ΥΠΑΡΧΟΝΤΟΣ ΕΞΟΠΛΙΣΜΟΥ ΚΑΙ ΑΝΑΜΕΤΑΔΟΣΗ ΤΩΝ ΣΥΝΕΔΡΙΑΣΕΩΝ ΤΟΥ Δ.Σ. ΔΗΜΟΥ ΥΔΡΑΣ	7.000,00	0,00	5.000,00		
7134.0005	ΥΠΗΡΕΣΙΑ ΦΙΛΟΞΕΝΕΙΑΣ ΙΣΤΟΣΕΛΙΔΩΝ ΚΑΙ ΑΡΧΕΙΩΝ.(WEB HOSTING PROFESSIONAL)	10.000,00	0,00	2.000,00		
7135	ΛΟΙΠΟΣ ΕΞΟΠΛΙΣΜΟΣ	12.000,00	5.837,58	9.000,00	0,00	0,00
7135	ΛΟΙΠΟΣ ΕΞΟΠΛΙΣΜΟΣ	10.000,00	5.837,58	5.000,00		
7135.0001	ΠΡΟΜΗΘΕΙΑ ΛΟΙΠΩΝ ΜΗΧΑΝΗΜΑΤΩΝ	0,00	0,00	2.000,00		
7135.0002	ΠΡΟΜΗΘΕΙΑ ΠΡΟΓΡΑΜΜΑΤΩΝ ΕΦΑΡΜΟΓΗΣ ΛΟΓΙΣΤΙΚΟΥ ΔΗΜΟΥ ΥΔΡΑΣ	2.000,00	0,00	2.000,00		
	ΣΥΝΟΛΟ Κ.Α. 713	49.000,00	10.724,37	31.000,00	0,00	0,00

ΓΕΝΙΚΟ ΣΥΝΟΛΟ 71 : 49.000,00 10.724,37 31.000,00 0,00 0,00

ΚΩΔΙΚΟΣ	ΤΙΤΛΟΣ 10: ΟΙΚΟΝΟΜΙΚΕΣ & ΔΙΟΙΚΗΤΙΚΕΣ ΥΠΗΡΕΣΙΕΣ	ΠΡΟΗΓΟΥΜΕΝΟ ΟΙΚ.ΕΤΟΣ 2012		ΟΙΚ.ΕΤΟΣ 2013		ΑΥΞΟΜΕΙ ΩΣΕΙΣ ΒΑΣΕΙ ΑΝΑΜΟΡ ΦΩΣΕΩΝ
		ΔΙΑΜΟΡΦΩΘΕΙΣ ΕΣ	ΕΝΤΑΛΘΕΙΣΕΣ ΕΩΣ 31/10/2012	ΨΗΦΙΣΘΕΙΣΕΣ ΥΠΟ ΤΟΥ Δ.Σ.	ΕΓΚΡΙΘ ΕΙΣΕΣ ΑΠΟ ΠΕΡΙΦΕ ΡΕΙΑ	

Σελίδα 14η

ΚΑΤΗΓΟΡΙΑ: 73 ΕΡΓΑ

**733 ΕΠΙΣΚΕΥΕΣ ΚΑΙ ΣΥΝΤΗΡΗΣΕΙΣ ΠΑΓΙΩΝ
ΕΓΚΑΤΑΣΤΑΣΕΩΝ ΚΟΙΝΗΣ ΧΡΗΣΕΩΣ**

7331	ΚΤΙΡΙΑΚΕΣ ΕΓΚΑΤΑΣΤΑΣΕΙΣ ΚΟΙΝΗΣ ΧΡΗΣΕΩΣ	25.000,00	0,00	70.000,00	0,00	0,00
7331.0001	ΕΠΙΣΚΕΥΗ ΔΗΜΑΡΧΙΑΚΟΥ ΚΑΤΑΣΤΗΜΑΤΟΣ ΣΥΝΤΗΡΗΣΗ ΚΑΙ ΕΠΙΣΚΕΥΗ ΔΗΜΟΤΙΚΩΝ ΣΧΟΛΕΙΩΝ ΚΑΙ ΝΗΠΙΑΓΩΓΕΙΩΝ	5.000,00	0,00	5.000,00		
7331.0003	ΣΥΝΤΗΡΗΣΗ ΚΑΙ ΕΠΙΣΚΕΥΗ ΓΥΜΝΑΣΙΟΥ ΚΑΙ ΛΥΚΕΙΟΥ ΔΗΜΟΥ	0,00	0,00	10.000,00		
7331.0004	ΕΠΙΣΚΕΥΗ ΔΗΜΟΤΙΚΟΥ ΚΑΤΑΣΤΗΜΑΤΟΣ ΛΙΜΕΝΑΡΧΕΙΟΥ	0,00	0,00	10.000,00		
7331.0006	ΣΥΝΤΗΡΗΣΗ ΚΑΙ ΕΠΙΣΚΕΥΗ ΣΑΧΤΟΥΡΕΙΟΥ	10.000,00	0,00	10.000,00		
7331.0008	ΣΥΝΤΗΡΗΣΗ ΚΑΙ ΕΠΙΣΚΕΥΗ ΔΗΜΟΤΙΚΟΥ ΚΤΙΡΙΟΥ ΜΕΛΙΝΑ ΜΕΡΚΟΥΡΗ	10.000,00	0,00	5.000,00		
7331.0009	ΣΥΝΤΗΡΗΣΗ ΚΑΙ ΕΠΙΣΚΕΥΗ ΔΗΜΟΤΙΚΟΥ ΚΤΙΡΙΟΥ Κ.Ε.Π.	0,00	0,00	10.000,00		
7331.0010	ΣΥΝΤΗΡΗΣΗ ΚΑΙ ΕΠΙΣΚΕΥΗ ΔΗΜΟΤΙΚΗΣ ΑΓΟΡΑΣ ΚΑΙ ΠΕΡΙΒΑΛΛΟΝΤΟΣ ΧΩΡΟΥ	0,00	0,00	10.000,00		
7331.0011						
	ΣΥΝΟΛΟ Κ.Α. 733	25.000,00	0,00	70.000,00	0,00	0,00

ΓΕΝΙΚΟ ΣΥΝΟΛΟ 73 : 25.000,00 0,00 70.000,00 0,00 0,00

ΚΑΤΗΓΟΡΙΑ: 74 ΜΕΛΕΤΕΣ, ΕΡΕΥΝΕΣ, ΠΕΙΡΑΜΑΤΙΚΕΣ ΕΡΓΑΣΙΕΣ ΚΑΙ ΕΙΔΙΚΕΣ ΔΑΠΑΝΕΣ

741 ΜΕΛΕΤΕΣ-ΕΡΕΥΝΕΣ ΚΑΙ ΠΕΙΡΑΜΑΤΙΚΕΣ ΕΡΓΑΣΙΕΣ

7413	ΛΟΙΠΕΣ ΜΕΛΕΤΕΣ	0,00	0,00	0,00	0,00	0,00
7413	ΛΟΙΠΕΣ ΜΕΛΕΤΕΣ	0,00	0,00	0,00		
7413.0003	ΜΕΛΕΤΗ ΕΚΠΟΝΗΣΗΣ ΕΠΙΧΕΙΡΗΣΙΑΚΟΥ ΠΡΟΓΡΑΜΜΑΤΟΣ	0,00	0,00	0,00		
7413.0004	ΜΕΛΕΤΗ ΣΥΣΤΑΣΗΣ ΚΟΙΝΩΦΕΛΟΥΣ ΕΠΙΧΕΙΡΗΣΗΣ	0,00	0,00	0,00		
	ΣΥΝΟΛΟ Κ.Α. 741	0,00	0,00	0,00	0,00	0,00

ΓΕΝΙΚΟ ΣΥΝΟΛΟ 74 : 0,00 0,00 0,00 0,00 0,00

ΚΑΤΗΓΟΡΙΑ: 75 ΤΙΤΛΟΙ ΠΑΓΙΑΣ ΕΠΕΝΔΥΣΗΣ(ΣΥΜΜΕΤΟΧΕΣ ΣΕ ΕΠΙΧΕΙΡΗΣΕΙΣ)

751 ΣΥΜΜΕΤΟΧΕΣ ΣΕ ΔΗΜΟΤΙΚΕΣ/ΚΟΙΝΟΤΙΚΕΣ ΕΠΙΧΕΙΡΗΣΕΙΣ

7513	ΣΥΜΜΕΤΟΧΗ ΣΕ ΚΟΙΝΩΦΕΛΕΙΣ ΔΗΜΟΤΙΚΕΣ/ΚΟΙΝΟΤΙΚΕΣ ΕΠΙΧΕΙΡΗΣΕΙΣ(ΑΡΘΡΟΥ 254 ΚΔΚ)	60.000,00	35.000,00	0,00	0,00	0,00
7513.0001	ΣΥΜΜΕΤΟΧΗ ΣΤΗΝ ΚΟΙΝΩΦΕΛΗ ΕΠΙΧΕΙΡΗΣΗ ΔΗΜΟΥ ΥΔΡΑΣ	60.000,00	35.000,00	0,00	0,00	
	ΣΥΝΟΛΟ Κ.Α. 751	60.000,00	35.000,00	0,00	0,00	0,00
	ΓΕΝΙΚΟ ΣΥΝΟΛΟ 75 :	60.000,00	35.000,00	0,00	0,00	0,00

ΓΕΝΙΚΟ ΣΥΝΟΛΟ ΟΜΑΔΑΣ :7 134.000,00 45.724,37 101.000,00 0,00 0,00

ΓΕΝΙΚΟ ΣΥΝΟΛΟ ΥΠΗΡΕΣΙΑΣ 10: 530.775,00 175.461,11 443.875,00 0,00 0,00

ΜΕΡΟΣ ΙΙ :ΔΑΠΑΝΕΣ

15 : ΥΠΗΡΕΣΙΕΣ ΠΟΛΙΤΙΣΜΟΥ, ΑΘΛΗΤΙΣΜΟΥ ΚΑΙ ΚΟΙΝΩΝΙΚΗΣ ΠΟΛΙΤΙΚΗΣ

ΚΕΦΑΛΑΙΟ Α: ΛΕΙΤΟΥΡΓΙΚΕΣ ΔΑΠΑΝΕΣ ΧΡΗΣΗΣ

ΚΩΔΙΚΟΣ	ΤΙΤΛΟΣ 15:ΥΠΗΡΕΣΙΕΣ ΠΟΛΙΤΙΣΜΟΥ,ΑΘΛΗΤΙΣΜΟΥ & ΚΟΙΝΩΝΙΚΗΣ ΠΟΛΙΤΙΚΗΣ	ΠΡΟΗΓΟΥΜΕΝΟ ΟΙΚ.ΕΤΟΣ 2012		ΟΙΚ.ΕΤΟΣ 2013		
		ΔΙΑΜΟΡΦΩΘΕΙΣ ΕΣ	ΕΝΤΑΛΘΕΙΣΕΣ ΕΩΣ 31/10/2012	ΨΗΦΙΣΘΕΙΣΕΣ ΥΠΟ ΤΟΥ Δ.Σ.	ΕΓΚΡΙΘ ΕΙΣΕΣ ΑΠΟ ΠΕΡΙΦΕ ΡΕΙΑ	ΑΥΞΟΜΕΙ ΩΣΕΙΣ ΒΑΣΕΙ ΑΝΑΜΟΡ ΦΩΣΕΩΝ
	Σελίδα 15η	ΕΩΣ 31/10/2012	31/10/2012	ΥΠΟ ΤΟΥ Δ.Σ.		
	ΟΜΑΔΑ : 06 ΕΞΟΔΑ ΧΡΗΣΗΣ					
	ΚΑΤΗΓΟΡΙΑ: 60 ΑΜΟΙΒΕΣ ΚΑΙ ΕΞΟΔΑ ΠΡΟΣΩΠΙΚΟΥ					
601	ΑΠΟΔΟΧΕΣ ΜΟΝΙΜΩΝ ΥΠΑΛΛΗΛΩΝ					
6011	ΤΑΚΤΙΚΕΣ ΑΠΟΔΟΧΕΣ (περιλαμβάνονται βασικός μισθός, δώρα εορτών, γενικά και ειδικά τακτικά επιδόματα)	0,00	0,00	0,00	0,00	0,00
6011	ΤΑΚΤΙΚΕΣ ΑΠΟΔΟΧΕΣ (περιλαμβάνονται βασικός μισθός, δώρα εορτών, γενικά και ειδικά τακτικά επιδόματα)	0,00	0,00	0,00		
	ΣΥΝΟΛΟ Κ.Α. 601:	0,00	0,00	0,00	0,00	0,00
602	ΑΠΟΔΟΧΕΣ ΤΑΚΤΙΚΩΝ ΥΠΑΛΛΗΛΩΝ ΜΕ ΣΥΜΒΑΣΗ ΑΟΡΙΣΤΟΥ ΧΡΟΝΟΥ					
6021	ΤΑΚΤΙΚΕΣ ΑΠΟΔΟΧΕΣ (περιλαμβάνονται βασικός μισθός, δώρα εορτών, γενικά και ειδικά τακτικά επιδόματα)	5.000,00	3.570,18	3.800,00	0,00	0,00
6021	ΤΑΚΤΙΚΕΣ ΑΠΟΔΟΧΕΣ (περιλαμβάνονται βασικός μισθός, δώρα εορτών, γενικά και ειδικά τακτικά επιδόματα)	5.000,00	3.570,18	3.800,00		

		ΣΥΝΟΛΟ Κ.Α. 602 :	5.000,00	3.570,18	3.800,00	0,00	0,00
603	ΑΠΟΔΟΧΕΣ ΥΠΑΛΛΗΛΩΝ ΕΙΔΙΚΩΝ ΘΕΣΕΩΝ						
6031	ΤΑΚΤΙΚΕΣ ΑΠΟΔΟΧΕΣ (περιλαμβάνονται βασικός μισθός, δώρα εορτών, γενικά και ειδικά τακτικά επιδόματα)	15.000,00	2.500,00	12.500,00	0,00	0,00	
6031	ΤΑΚΤΙΚΕΣ ΑΠΟΔΟΧΕΣ (περιλαμβάνονται βασικός μισθός, δώρα εορτών, γενικά και ειδικά τακτικά επιδόματα)	0,00	0,00	0,00			
6031.0001	ΑΜΟΙΒΕΣ ΜΕΤΑΚΛΗΤΩΝ ΥΠΑΛΛΗΛΩΝ ΚΑΙ ΕΙΔΙΚΩΝ ΣΥΜΒΟΥΛΩΝ	0,00	0,00	0,00			
6031.0002	ΑΜΟΙΒΕΣ ΥΠΑΛΛΗΛΩΝ ΜΕ ΣΥΜΒΑΣΗ ΕΡΓΟΥ	15.000,00	2.500,00	12.500,00			
	ΣΥΝΟΛΟ Κ.Α. 603 :	15.000,00	2.500,00	12.500,00	0,00	0,00	
604	ΑΠΟΔΟΧΕΣ ΕΚΤΑΚΤΩΝ ΥΠΑΛΛΗΛΩΝ (ΕΠΙ ΣΥΜΒΑΣΗ ΕΚΤΑΚΤΩΝ ΥΠΑΛΛΗΛΩΝ, ΗΜΕΡΟΜΙΣΘΙΩΝ, ΩΡΟΜΙΣΘΙΩΝ Κ.ΛΠ.)						
6041	ΤΑΚΤΙΚΕΣ ΑΠΟΔΟΧΕΣ (περιλαμβάνονται βασικός μισθός, δώρα εορτών, γενικά και ειδικά τακτικά επιδόματα)	75.100,00	65.017,31	42.000,00	0,00	0,00	
6041	ΤΑΚΤΙΚΕΣ ΑΠΟΔΟΧΕΣ (περιλαμβάνονται βασικός μισθός, δώρα εορτών, γενικά και ειδικά τακτικά επιδόματα)	75.100,00	65.017,31	42.000,00			
	ΣΥΝΟΛΟ Κ.Α. 604 :	75.100,00	65.017,31	42.000,00	0,00	0,00	
605	ΕΡΓΟΔΟΤΙΚΕΣ ΕΙΣΦΟΡΕΣ ΔΗΜΩΝ ΚΑΙ ΚΟΙΝΟΤΗΤΩΝ ΚΟΙΝΩΝΙΚΗΣ ΑΣΦΑΛΙΣΗΣ						
6052	ΕΡΓΟΔΟΤΙΚΕΣ ΕΙΣΦΟΡΕΣ ΥΠΑΛΛΗΛΩΝ ΜΕ ΣΥΜΒΑΣΗ ΑΟΡΙΣΤΟΥ ΧΡΟΝΟΥ	1.300,00	1.093,15	1.200,00	0,00	0,00	
6052	ΕΡΓΟΔΟΤΙΚΕΣ ΕΙΣΦΟΡΕΣ ΥΠΑΛΛΗΛΩΝ ΜΕ ΣΥΜΒΑΣΗ ΑΟΡΙΣΤΟΥ ΧΡΟΝΟΥ	1.300,00	1.093,15	1.200,00			
6054	ΕΡΓΟΔΟΤΙΚΕΣ ΕΙΣΦΟΡΕΣ ΕΚΤΑΚΤΟΥ ΠΡΟΣΩΠΙΚΟΥ	19.500,00	17.445,12	11.500,00	0,00	0,00	
6054	ΕΡΓΟΔΟΤΙΚΕΣ ΕΙΣΦΟΡΕΣ ΕΚΤΑΚΤΟΥ ΠΡΟΣΩΠΙΚΟΥ	19.500,00	17.445,12	11.500,00			
	ΣΥΝΟΛΟ Κ.Α. 605 :	20.800,00	18.538,27	12.700,00	0,00	0,00	
607	ΔΑΠΑΝΕΣ ΠΡΟΣΛΗΨΗΣ, ΕΚΠΑΙΔΕΥΣΗΣ ΚΑΙ ΕΠΙΜΟΡΦΩΣΗΣ ΠΡΟΣΩΠΙΚΟΥ						
6073	ΔΑΠΑΝΕΣ ΕΠΙΜΟΡΦΩΣΗΣ ΠΡΟΣΩΠΙΚΟΥ & ΣΥΜΜΕΤΟΧΗΣ ΣΕ ΣΥΝΕΔΡΙΑ ΚΑΙ ΣΕΜΙΝΑΡΙΑ	600,00	0,00	0,00	0,00	0,00	
6073.0001	ΔΑΠΑΝΗ ΕΠΙΜΟΡΦΩΣΗΣ ΠΑΙΔΙΑΤΡΟΥ ΜΕΣΩ ΠΡΟΓΡΑΜΜΑΤΟΣ ΤΟΥ ΔΙΑΔΗΜΟΤΙΚΟΥ ΔΙΚΤΥΟΥ ΥΓΕΙΑΣ	600,00	0,00	0,00			
	ΣΥΝΟΛΟ Κ.Α. 607 :	600,00	0,00	0,00	0,00	0,00	0,00

ΓΕΝΙΚΟ ΣΥΝΟΛΟ 60 : 116.500,00 89.625,76 71.000,00 0,00 0,00

ΚΩΔΙΚΟΣ	ΤΙΤΛΟΣ 15:ΥΠΗΡΕΣΙΕΣ ΠΟΛΙΤΙΣΜΟΥ,ΑΘΛΗΤΙΣΜΟΥ & ΚΟΙΝΩΝΙΚΗΣ ΠΟΛΙΤΙΚΗΣ	ΠΡΟΗΓΟΥΜΕΝΟ ΟΙΚ.ΕΤΟΣ 2012		ΟΙΚ.ΕΤΟΣ 2013		
		ΔΙΑΜΟΡΦΩΘΕΙΣ ΕΣ	ΕΝΤΑΛΘΕΙΣΕΣ ΕΩΣ 31/10/2012	ΨΗΦΙΣΘΕΙΣΕΣ ΥΠΟ ΤΟΥ Δ.Σ.	ΕΓΚΡΙΘ ΕΙΣΕΣ ΑΠΟ ΠΕΡΙΦΕ ΡΕΙΑ	ΑΥΞΟΜΕΙ ΩΣΕΙΣ ΒΑΣΕΙ ΑΝΑΜΟΡ ΦΩΣΕΩΝ

Σελίδα 16η

ΕΩΣ 31/10/2012

ΚΑΤΗΓΟΡΙΑ: 61 ΑΜΟΙΒΕΣ ΑΙΡΕΤΩΝ ΚΑΙ ΤΡΙΤΩΝ

**ΑΜΟΙΒΕΣ ΚΑΙ ΕΞΟΔΑ ΕΛΕΥΘΕΡΩΝ
ΕΠΑΓΓΕΛΜΑΤΙΩΝ**

611

ΛΟΙΠΕΣ ΑΜΟΙΒΕΣ ΛΟΙΠΩΝ ΕΚΤΕΛΟΥΝΤΩΝ
ΕΙΔΙΚΕΣ ΥΠΗΡΕΣΙΕΣ ΜΕ ΤΗΝ ΙΔΙΟΤΗΤΑ ΤΟΥ
ΕΛΕΥΘΕΡΟΥ ΕΠΑΓΓΕΛΜΑΤΙΑ

6117 2.000,00 0,00 1.500,00 0,00 0,00

6117.0001 ΛΟΙΠΕΣ ΑΜΟΙΒΕΣ ΛΟΙΠΩΝ ΕΚΤΕΛΟΥΝΤΩΝ
ΥΠΗΡΕΣΙΕΣ ΜΕ ΤΗΝ ΙΔΙΟΤΗΤΑ ΤΟΥ ΕΛΕΥΘΕΡΟΥ
ΕΠΑΓΓΕΛΜΑΤΙΑ ΤΟΥ ΠΡΟΓΡΑΜΜΑΤΟΣ ΕΝΑΡΜΟΝΙΣΗ
ΤΗΣ ΟΙΚΟΓΕΝΕΙΑΚΗΣ ΖΩΗΣ

2.000,00 0,00 1.500,00

ΣΥΝΟΛΟ Κ.Α. 611 : 2.000,00 0,00 1.500,00 0,00 0,00

616 ΛΟΙΠΕΣ ΑΜΟΙΒΕΣ ΚΑΙ ΕΞΟΔΑ ΤΡΙΤΩΝ

6162 ΛΟΙΠΑ ΕΞΟΔΑ ΤΡΙΤΩΝ 3.250,00 0,00 3.000,00 0,00 0,00

6162.0001 ΛΟΙΠΕΣ ΑΜΟΙΒΕΣ ΚΑΙ ΕΞΟΔΑ ΤΡΙΤΩΝ ΓΙΑ ΤΟ
ΠΡΟΓΡΑΜΜΑ ΕΝΑΡΜΟΝΙΣΗ ΤΗΣ ΟΙΚΟΓΕΝΕΙΑΚΗΣ
ΖΩΗΣ

3.250,00 0,00 3.000,00

ΣΥΝΟΛΟ Κ.Α. 616 : 3.250,00 0,00 3.000,00 0,00 0,00

ΓΕΝΙΚΟ ΣΥΝΟΛΟ 61 : 5.250,00 0,00 4.500,00 0,00 0,00

ΚΑΤΗΓΟΡΙΑ: 62 ΠΑΡΟΧΕΣ ΤΡΙΤΩΝ

622 ΕΠΙΚΟΙΝΩΝΙΕΣ

6221 ΤΑΧΥΔΡΟΜΙΚΑ ΤΕΛΗ 950,00 26,50 750,00 0,00 0,00

6221.0001 ΤΑΧΥΔΡΟΜΙΚΑ ΤΕΛΗ ΠΟΥ ΑΦΟΡΟΥΝ ΤΟ
ΠΡΟΓΡΑΜΜΑ ΕΝΑΡΜΟΜΙΣΗ ΤΗΣ ΟΙΚΟΓΕΝΕΙΑΚΗΣ
ΖΩΗΣ

950,00 26,50 750,00

ΣΥΝΟΛΟ Κ.Α. 622 950,00 26,50 750,00 0,00 0,00

ΓΕΝΙΚΟ ΣΥΝΟΛΟ 62 : 950,00 26,50 750,00 0,00 0,00

ΚΑΤΗΓΟΡΙΑ: 64 ΛΟΙΠΑ ΓΕΝΙΚΑ ΕΞΟΔΑ

641 ΕΞΟΔΑ ΜΕΤΑΦΟΡΩΝ

6414 ΜΕΤΑΦΟΡΕΣ ΕΝ ΓΕΝΕΙ 2.000,00 0,00 1.000,00 0,00 0,00

6414 ΜΕΤΑΦΟΡΕΣ ΕΝ ΓΕΝΕΙ 2.000,00 0,00 1.000,00

	ΣΥΝΟΛΟ Κ.Α. 641	2.000,00	0,00	1.000,00	0,00	0,00
642	ΟΔΟΙΠΟΡΙΚΑ ΕΞΟΔΑ ΚΑΙ ΕΞΟΔΑ ΤΑΞΙΔΙΩΝ					
6422	ΟΔΟΙΠΟΡΙΚΑ ΕΞΟΔΑ ΚΑΙ ΑΠΟΖΗΜΙΩΣΗ ΜΕΤΑΚΙΝΟΥΜΕΝΩΝ ΥΠΑΛΛΗΛΩΝ	3.500,00	255,00	2.000,00	0,00	0,00
6422.0001	ΟΔΟΙΠΟΡΙΚΑ ΕΞΟΔΑ ΚΑΙ ΑΠΟΖΗΜΙΩΣΗ ΜΕΤΑΚΙΝΟΥΜΕΝΩΝ ΥΠΑΛΛΗΛΩΝ ΤΟΥ ΠΡΟΓΡΑΜΜΑΤΟΣ ΕΝΑΡΜΟΜΙΣΗ ΤΗΣ ΟΙΚΟΓΕΝΕΙΑΚΗΣ ΖΩΗΣ	3.500,00	255,00	2.000,00		
	ΣΥΝΟΛΟ Κ.Α. 642	3.500,00	255,00	2.000,00	0,00	0,00
643	ΔΗΜΟΣΙΕΣ ΣΧΕΣΕΙΣ (ΕΞΟΔΑ ΕΚΘΕΣΕΩΝ ΠΡΟΒΟΛΗΣ ΚΑΙ ΔΙΑΦΗΜΙΣΗΣ)					
6431	ΕΞΟΔΑ ΕΝΗΜΕΡΩΣΗΣ ΚΑΙ ΠΡΟΒΟΛΗΣ ΔΡΑΣΤΗΡΙΟΤΗΤΩΝ ΤΟΥ ΔΗΜΟΥ	2.000,00	0,00	1.000,00	0,00	0,00
6431.0001	ΕΞΟΔΑ ΕΝΗΜΕΡΩΣΗΣ ΚΑΙ ΠΡΟΒΟΛΗΣ ΔΡΑΣΤΗΡΙΟΤΗΤΩΝ ΤΟΥ ΠΡΟΓΡΑΜΜΑΤΟΣ ΕΝΑΡΜΟΜΙΣΗ ΤΗΣ ΟΙΚΟΓΕΝΕΙΑΚΗΣ ΖΩΗΣ	2.000,00	0,00	1.000,00		
	ΣΥΝΟΛΟ Κ.Α. 643	2.000,00	0,00	1.000,00	0,00	0,00
647	ΕΞΟΔΑ ΚΑΛΛΙΤΕΧΝΙΚΩΝ, ΑΘΛΗΤΙΚΩΝ ΚΑΙ ΚΟΙΝΩΝΙΚΩΝ ΔΡΑΣΤΗΡΙΟΤΗΤΩΝ					
6473	ΕΞΟΔΑ ΟΡΓΑΝΩΣΗΣ ΚΟΙΝΩΝΙΚΩΝ ΔΡΑΣΤΗΡΙΟΤΗΤΩΝ	2.000,00	1.528,00	0,00	0,00	0,00
6473.0001	ΟΡΓΑΝΩΣΗ ΑΙΜΟΔΟΣΙΑΣ	2.000,00	1.528,00	0,00		
	ΣΥΝΟΛΟ Κ.Α. 647	2.000,00	1.528,00	0,00	0,00	0,00
649	ΔΙΑΦΟΡΑ ΕΞΟΔΑ ΓΕΝΙΚΗΣ ΦΥΣΕΩΣ					
6495	ΛΟΙΠΕΣ ΔΑΠΑΝΕΣ ΓΕΝΙΚΗΣ ΦΥΣΕΩΣ	2.000,00	0,00	1.000,00	0,00	0,00
6495.0001	ΛΟΙΠΕΣ ΔΑΠΑΝΕΣ ΓΕΝΙΚΗΣ ΦΥΣΕΩΣ ΓΙΑ ΤΟ ΠΡΟΓΡΑΜΜΑ ΕΝΑΡΜΟΜΙΣΗ ΤΗΣ ΟΙΚΟΓΕΝΕΙΑΚΗΣ ΖΩΗΣ	2.000,00	0,00	1.000,00		
	ΣΥΝΟΛΟ Κ.Α. 649	2.000,00	0,00	1.000,00	0,00	0,00
	ΓΕΝΙΚΟ ΣΥΝΟΛΟ 64 :	11.500,00	1.783,00	5.000,00	0,00	0,00
ΚΩΔΙΚΟΣ	ΤΙΤΛΟΣ	ΠΡΟΗΓΟΥΜΕΝΟ ΟΙΚ.ΕΤΟΣ 2012		ΟΙΚ.ΕΤΟΣ 2013		
	15:ΥΠΗΡΕΣΙΕΣ ΠΟΛΙΤΙΣΜΟΥ, ΑΘΛΗΤΙΣΜΟΥ & ΚΟΙΝΩΝΙΚΗΣ ΠΟΛΙΤΙΚΗΣ	ΔΙΑΜΟΡΦΩΘΕΙΣ	ΕΝΤΑΛΘΕΙΣΕΣ	ΨΗΦΙΣΘΕΙΣΕΣ	ΕΓΚΡΙΘ ΕΙΣΕΣ ΑΠΟ ΠΕΡΙΦΕ	ΑΥΞΟΜΕΙ ΩΣΕΙΣ ΒΑΣΕΙ ΑΝΑΜΟΡ ΦΩΣΕΩΝ
	Σελίδα 17η	ΕΩΣ 31/10/2012	ΕΩΣ 31/10/2012	ΥΠΟ ΤΟΥ Δ.Σ.	ΡΕΙΑ	
	ΚΑΤΗΓΟΡΙΑ: 66 ΔΑΠΑΝΕΣ ΠΡΟΜΗΘΕΙΑΣ ΑΝΑΛΩΣΙΜΩΝ					

661	ΕΝΤΥΠΑ, ΒΙΒΛΙΑ, ΓΡΑΦΙΚΗ ΥΛΗ, ΕΚΔΟΣΕΙΣ					
6612	ΠΡΟΜΗΘΕΙΑ ΓΡΑΦΙΚΗΣ ΥΛΗΣ ΚΑΙ ΛΟΙΠΑ ΥΛΙΚΑ ΓΡΑΦΕΙΩΝ	1.700,00	0,00	1.500,00	0,00	0,00
6612.0001	ΠΡΟΜΗΘΕΙΑ ΓΡΑΦΙΚΗΣ ΥΛΗΣ ΚΑΙ ΛΟΙΠΑ ΥΛΙΚΑ ΓΡΑΦΕΙΩΝ ΓΙΑ ΤΟ ΠΡΟΓΡΑΜΜΑ ΕΝΑΡΜΟΝΙΣΗ ΤΗΣ ΟΙΚΟΓΕΝΕΙΑΚΗΣ ΖΩΗΣ	1.700,00	0,00	1.500,00		
	ΣΥΝΟΛΟ Κ.Α. 661	1.700,00	0,00	1.500,00	0,00	0,00
663	ΕΙΔΗ ΥΓΙΕΙΝΗΣ ΚΑΙ ΚΑΘΑΡΙΟΤΗΤΑΣ					
6631	ΠΡΟΜΗΘΕΙΑ ΥΓΕΙΟΝΟΜΙΚΟΥ ΚΑΙ ΦΑΡΜΑΚΕΥΤΙΚΟΥ ΥΛΙΚΟΥ	4.000,00	134,86	2.000,00	0,00	0,00
6631	ΠΡΟΜΗΘΕΙΑ ΥΓΕΙΟΝΟΜΙΚΟΥ ΚΑΙ ΦΑΡΜΑΚΕΥΤΙΚΟΥ ΥΛΙΚΟΥ	4.000,00	134,86	2.000,00		
	ΣΥΝΟΛΟ Κ.Α. 663	4.000,00	134,86	2.000,00	0,00	0,00
	ΓΕΝΙΚΟ ΣΥΝΟΛΟ 66 :	5.700,00	134,86	3.500,00	0,00	0,00
	ΓΕΝΙΚΟ ΣΥΝΟΛΟ ΟΜΑΔΑΣ :6	139.900,00	91.570,12	84.750,00	0,00	0,00
	ΚΕΦΑΛΑΙΟ Β: ΕΠΕΝΔΥΣΕΙΣ					
	ΟΜΑΔΑ : 7 ΕΠΕΝΔΥΣΕΙΣ					
	ΚΑΤΗΓΟΡΙΑ: 73 ΕΡΓΑ					
732	ΔΑΠΑΝΕΣ ΚΑΤΑΣΚΕΥΗΣ ΠΑΓΙΩΝ(ΜΟΝΙΜΩΝ) ΕΓΚΑΤΑΣΤΑΣΕΩΝ ΚΟΙΝΗΣ ΧΡΗΣΕΩΣ					
7322	ΠΛΑΤΕΙΕΣ ΠΑΡΚΑ ΠΑΙΔΟΤΟΠΟΙ	20.000,00	0,00	0,00	0,00	0,00
7322.0001	ΚΑΤΑΣΚΕΥΗ ΑΓΑΛΜΑΤΟΣ ΜΠΟΥΜΠΟΥΛΙΝΑΣ ΣΤΗΝ ΠΕΡΙΟΧΗ ΛΑΓΟΥΔΕΡΑ	20.000,00	0,00	0,00		
	ΣΥΝΟΛΟ Κ.Α. 732	20.000,00	0,00	0,00	0,00	0,00
733	ΕΠΙΣΚΕΥΕΣ ΚΑΙ ΣΥΝΤΗΡΗΣΕΙΣ ΠΑΓΙΩΝ ΕΓΚΑΤΑΣΤΑΣΕΩΝ ΚΟΙΝΗΣ ΧΡΗΣΕΩΣ					
7331	ΚΤΙΡΙΑΚΕΣ ΕΓΚΑΤΑΣΤΑΣΕΙΣ ΚΟΙΝΗΣ ΧΡΗΣΕΩΣ	60.000,00	664,20	35.000,00	0,00	0,00
7331.0005	ΕΠΙΣΚΕΥΗ ΦΥΛΑΚΙΟΥ ΣΤΟ ΜΑΝΔΡΑΚΙ	5.000,00	0,00	5.000,00		
7331.0008	ΕΠΙΣΚΕΥΗ ΑΘΛΗΤΙΚΩΝ ΕΓΚΑΤΑΣΤΑΣΕΩΝ	10.000,00	664,20	10.000,00		
7331.0009	ΕΠΙΣΚΕΥΗ ΤΟΙΧΙΩΝ ΑΘΛΗΤΙΚΩΝ ΕΓΚΑΤΑΣΤΑΣΕΩΝ	15.000,00	0,00	0,00		
7331.0012	ΚΑΤΑΣΚΕΥΗ ΥΠΟΔΟΜΩΝ ΓΙΑ ΤΗΝ ΠΡΟΣΒΑΣΙΜΟΤΗΤΑ ΓΙΑ ΑΜΕΑ	15.000,00	0,00	5.000,00		
7331.0018	ΣΥΝΤΗΡΗΣΗ ΚΑΣΤΡΩΝ ΣΤΙΣ ΠΕΡΙΟΧΕΣ ΜΑΝΔΡΑΚΙ-ΒΛΥΧΟ	15.000,00	0,00	15.000,00		
7332	ΠΛΑΤΕΙΕΣ ΠΑΡΚΑ ΠΑΙΔΟΤΟΠΟΙ	5.000,00	0,00	5.000,00	0,00	0,00
7332.0001	ΕΠΙΣΚΕΥΗ ΠΡΟΤΟΜΗΣ ΑΝΤΩΝΗ ΟΙΚΟΝΟΜΟΥ	5.000,00	0,00	5.000,00		
7336	ΛΟΙΠΕΣ ΜΟΝΙΜΕΣ ΕΓΚΑΤΑΣΤΑΣΕΙΣ ΚΟΙΝΗΣ ΧΡΗΣΗΣ	10.000,00	0,00	5.000,00	0,00	0,00
7336.0033	ΣΥΝΤΗΡΗΣΗ ΠΕΡΙΒΑΛΛΟΝΤΟΣ ΧΩΡΟΥ ΑΝΔΡΙΑΝΤΩΝ	10.000,00	0,00	5.000,00		
	ΣΥΝΟΛΟ Κ.Α. 733	75.000,00	664,20	45.000,00	0,00	0,00

ΓΕΝΙΚΟ ΣΥΝΟΛΟ 73 : 95.000,00 664,20 45.000,00 0,00 0,00

ΓΕΝΙΚΟ ΣΥΝΟΛΟ ΟΜΑΔΑΣ :7 95.000,00 664,20 45.000,00 0,00 0,00

ΓΕΝΙΚΟ ΣΥΝΟΛΟ ΥΠΗΡΕΣΙΑΣ 15: 234.900,00 92.234,32 129.750,00 0,00 0,00

ΜΕΡΟΣ II : ΔΑΠΑΝΕΣ

20 : ΥΠΗΡΕΣΙΑ ΚΑΘΑΡΙΟΤΗΤΑΣ ΚΑΙ ΗΛΕΚΤΡΟΦΩΤΙΣΜΟΥ

ΚΕΦΑΛΑΙΟ Α: ΛΕΙΤΟΥΡΓΙΚΕΣ ΔΑΠΑΝΕΣ ΧΡΗΣΗΣ

ΚΩΔΙΚΟΣ	ΤΙΤΛΟΣ 20:ΥΠΗΡΕΣΙΑ ΚΑΘΑΡΙΟΤΗΤΑΣ ΚΑΙ ΗΛΕΚΤΡΟΦΩΤΙΣΜΟΥ	ΠΡΟΗΓΟΥΜΕΝΟ ΟΙΚ.ΕΤΟΣ 2012		ΟΙΚ.ΕΤΟΣ 2013		ΑΥΞΟΜΕΙ ΩΣΕΙΣ ΒΑΣΕΙ ΑΝΑΜΟΡ ΦΩΣΕΩΝ
		ΔΙΑΜΟΡΦΩΘΕΙΣ ΕΣ	ΕΝΤΑΛΘΕΙΣΕΣ	ΨΗΦΙΣΘΕΙΣΕΣ	ΕΓΚΡΙΘ ΕΙΣΕΣ ΑΠΟ ΠΕΡΙΦΕ ΡΕΙΑ	
	Σελίδα 18η	ΕΩΣ 31/10/2012	ΕΩΣ 31/10/2012	ΥΠΟ ΤΟΥ Δ.Σ.		

ΟΜΑΔΑ : 06 ΕΞΟΔΑ ΧΡΗΣΗΣ

ΚΑΤΗΓΟΡΙΑ: 60 ΑΜΟΙΒΕΣ ΚΑΙ ΕΞΟΔΑ ΠΡΟΣΩΠΙΚΟΥ

601 ΑΠΟΔΟΧΕΣ ΜΟΝΙΜΩΝ ΥΠΑΛΛΗΛΩΝ

6011	ΤΑΚΤΙΚΕΣ ΑΠΟΔΟΧΕΣ (περιλαμβάνονται βασικός μισθός, δώρα εορτών, γενικά και ειδικά τακτικά επιδόματα)	60.000,00	53.683,18	32.500,00	0,00	0,00
6011	ΤΑΚΤΙΚΕΣ ΑΠΟΔΟΧΕΣ (περιλαμβάνονται βασικός μισθός, δώρα εορτών, γενικά και ειδικά τακτικά επιδόματα)	60.000,00	53.683,18	32.500,00		
	ΣΥΝΟΛΟ Κ.Α. 601:	60.000,00	53.683,18	32.500,00	0,00	0,00

602 ΑΠΟΔΟΧΕΣ ΤΑΚΤΙΚΩΝ ΥΠΑΛΛΗΛΩΝ ΜΕ ΣΥΜΒΑΣΗ ΑΟΡΙΣΤΟΥ ΧΡΟΝΟΥ

6021	ΤΑΚΤΙΚΕΣ ΑΠΟΔΟΧΕΣ (περιλαμβάνονται βασικός μισθός, δώρα εορτών, γενικά και ειδικά τακτικά επιδόματα)	75.000,00	73.754,21	17.000,00	0,00	0,00
6021	ΤΑΚΤΙΚΕΣ ΑΠΟΔΟΧΕΣ (περιλαμβάνονται βασικός μισθός, δώρα εορτών, γενικά και ειδικά τακτικά επιδόματα)	75.000,00	73.754,21	17.000,00		
	ΣΥΝΟΛΟ Κ.Α. 602 :	75.000,00	73.754,21	17.000,00	0,00	0,00

604 ΑΠΟΔΟΧΕΣ ΕΚΤΑΚΤΩΝ ΥΠΑΛΛΗΛΩΝ (ΕΠΙ ΣΥΜΒΑΣΗ ΕΚΤΑΚΤΩΝ ΥΠΑΛΛΗΛΩΝ, ΗΜΕΡΟΜΙΣΘΙΩΝ, ΩΡΟΜΙΣΘΙΩΝ Κ.ΛΠ.)

6041	ΤΑΚΤΙΚΕΣ ΑΠΟΔΟΧΕΣ (περιλαμβάνονται βασικός μισθός, δώρα εορτών, γενικά και ειδικά τακτικά επιδόματα)	15.000,00	12.378,27	0,00	0,00	0,00
6041	ΤΑΚΤΙΚΕΣ ΑΠΟΔΟΧΕΣ (περιλαμβάνονται βασικός μισθός, δώρα εορτών, γενικά και ειδικά τακτικά επιδόματα)	15.000,00	12.378,27	0,00		

		ΣΥΝΟΛΟ Κ.Α. 604 :	15.000,00	12.378,27	0,00	0,00	0,00
605	ΕΡΓΟΔΟΤΙΚΕΣ ΕΙΣΦΟΡΕΣ ΔΗΜΩΝ ΚΑΙ ΚΟΙΝΟΤΗΤΩΝ ΚΟΙΝΩΝΙΚΗΣ ΑΣΦΑΛΙΣΗΣ						
6051	ΕΡΓΟΔΟΤΙΚΕΣ ΕΙΣΦΟΡΕΣ ΠΡΟΣΩΠΙΚΟΥ ΜΕ ΣΥΜΒΑΣΗ ΔΗΜΟΣΙΟΥ ΔΙΚΑΙΟΥ		10.100,00	6.317,11	4.000,00	0,00	0,00
6051.0001	ΤΥΔΚΥ		9.000,00	6.005,13	4.000,00		
6051.0003	ΤΑΔΚΥ-ΤΕΑΔΥ		1.100,00	311,98	0,00		
6051.0004	ΤΑΔΚΥ-ΤΠΔΥ		0,00	0,00	0,00		
6052	ΕΡΓΟΔΟΤΙΚΕΣ ΕΙΣΦΟΡΕΣ ΥΠΑΛΛΗΛΩΝ ΜΕ ΣΥΜΒΑΣΗ ΑΟΡΙΣΤΟΥ ΧΡΟΝΟΥ		30.000,00	20.279,96	2.000,00	0,00	0,00
6052.0001	ΙΚΑ		30.000,00	20.279,96	2.000,00		
6054	ΕΡΓΟΔΟΤΙΚΕΣ ΕΙΣΦΟΡΕΣ ΕΚΤΑΚΤΟΥ ΠΡΟΣΩΠΙΚΟΥ		8.000,00	2.433,05	0,00	0,00	0,00
6054	ΕΡΓΟΔΟΤΙΚΕΣ ΕΙΣΦΟΡΕΣ ΕΚΤΑΚΤΟΥ ΠΡΟΣΩΠΙΚΟΥ		0,00	0,00	0,00		
6054.0001	ΙΚΑ		8.000,00	2.433,05	0,00		
		ΣΥΝΟΛΟ Κ.Α. 605 :	48.100,00	29.030,12	6.000,00	0,00	0,00
606	ΠΑΡΕΠΟΜΕΝΕΣ ΠΑΡΟΧΕΣ ΚΑΙ ΕΞΟΔΑ ΠΡΟΣΩΠΙΚΟΥ						
6063	ΛΟΙΠΕΣ ΠΑΡΟΧΕΣ ΣΕ ΕΙΔΟΣ (ΕΝΔΥΣΗ ΕΡΓΑΤΟΤΕΧΝΙΚΟΥ ΠΡΟΣΩΠΙΚΟΥ Κ.ΛΠ.)		8.000,00	2.116,80	3.000,00	0,00	0,00
6063.0001	ΠΑΡΟΧΕΣ ΣΕ ΕΙΔΟΣ		8.000,00	2.116,80	3.000,00		
		ΣΥΝΟΛΟ Κ.Α. 606 :	8.000,00	2.116,80	3.000,00	0,00	0,00
		ΓΕΝΙΚΟ ΣΥΝΟΛΟ 60 :	206.100,00	170.962,58	58.500,00	0,00	0,00
ΚΩΔΙΚΟΣ	ΤΙΤΛΟΣ		ΠΡΟΗΓΟΥΜΕΝΟ ΟΙΚ.ΕΤΟΣ 2012		ΟΙΚ.ΕΤΟΣ 2013		
	<i>20:ΥΠΗΡΕΣΙΑ ΚΑΘΑΡΙΟΤΗΤΑΣ ΚΑΙ ΗΛΕΚΤΡΟΦΩΤΙΣΜΟΥ</i>		<i>ΔΙΑΜΟΡΦΩΘΕΙΣ ΕΣ</i>	<i>ΕΝΤΑΛΘΕΙΣΕΣ</i>	<i>ΨΗΦΙΣΘΕΙΣΕΣ</i>	<i>ΕΓΚΡΙΘ ΕΙΣΕΣ ΑΠΟ ΠΕΡΙΦΕ ΡΕΙΑ</i>	<i>ΑΥΞΟΜΕΙ ΩΣΕΙΣ ΒΑΣΕΙ ΑΝΑΜΟΡ ΦΩΣΕΩΝ</i>
	Σελίδα 19η		ΕΩΣ 31/10/2012	ΕΩΣ 31/10/2012	ΥΠΟ ΤΟΥ Δ.Σ.		
			ΚΑΤΗΓΟΡΙΑ: 61 ΑΜΟΙΒΕΣ ΑΙΡΕΤΩΝ ΚΑΙ ΤΡΙΤΩΝ				
616	ΛΟΙΠΕΣ ΑΜΟΙΒΕΣ ΚΑΙ ΕΞΟΔΑ ΤΡΙΤΩΝ						
6162	ΛΟΙΠΑ ΕΞΟΔΑ ΤΡΙΤΩΝ		2.000,00	941,80	0,00	0,00	0,00
6162.0001	ΗΛΕΚΤΡΟΛΟΓΙΚΕΣ ΕΡΓΑΣΙΕΣ		2.000,00	941,80	0,00		
		ΣΥΝΟΛΟ Κ.Α. 616 :	2.000,00	941,80	0,00	0,00	0,00

ΓΕΝΙΚΟ ΣΥΝΟΛΟ 61 : 2.000,00 941,80 0,00 0,00 0,00

ΚΑΤΗΓΟΡΙΑ: 62 ΠΑΡΟΧΕΣ ΤΡΙΤΩΝ

621 ΠΑΡΟΧΕΣ ΠΑΡΑΓΩΓΙΚΗΣ ΔΙΑΔΙΚΑΣΙΑΣ

ΑΝΤΙΤΙΜΟ ΗΛΕΚΤΡΙΚΟΥ ΡΕΥΜΑΤΟΣ ΓΙΑ
ΦΩΤΙΣΜΟ ΟΔΩΝ ΠΛΑΤΕΙΩΝ ΚΑΙ
ΚΟΙΝΟΧΡΗΣΤΩΝ ΧΩΡΩΝ ΚΑΙ ΠΑΡΑΓΩΓΙΚΗΣ
ΔΙΑΔΙΚΑΣΙΑΣ

6211 45.000,00 0,00 95.000,00 0,00 0,00

6211 45.000,00 0,00 45.000,00

6211.0001 0,00 0,00 50.000,00

ΣΥΝΟΛΟ Κ.Α. 621 45.000,00 0,00 95.000,00 0,00 0,00

625 ΑΣΦΑΛΙΣΤΡΑ

6253 2.000,00 0,00 2.000,00 0,00 0,00

6253 2.000,00 0,00 2.000,00

ΣΥΝΟΛΟ Κ.Α. 625 2.000,00 0,00 2.000,00 0,00 0,00

**626 ΣΥΝΤΗΡΗΣΗ ΚΑΙ ΕΠΙΣΚΕΥΗ ΑΓΑΘΩΝ
ΔΙΑΡΚΟΥΣ ΧΡΗΣΗΣ ΑΠΟ ΤΡΙΤΟΥΣ**

6263 6.000,00 2.557,00 3.000,00 0,00 0,00

6263 6.000,00 2.557,00 3.000,00

ΣΥΝΟΛΟ Κ.Α. 626 6.000,00 2.557,00 3.000,00 0,00 0,00

**627 ΥΔΡΕΥΣΗ, ΦΩΤΙΣΜΟΣ, ΚΑΘΑΡΙΟΤΗΤΑ
(ΛΟΙΠΕΣ ΠΑΡΟΧΕΣ ΤΡΙΤΩΝ)**

6273 3.300,00 581,42 3.000,00 0,00 0,00

6273.0001 0,00 0,00 0,00

6273.0002 3.300,00 581,42 3.000,00

6277 550.000,00 439.110,00 402.500,00 0,00 0,00

6277.0002 550.000,00 439.110,00 402.500,00

ΣΥΝΟΛΟ Κ.Α. 627 553.300,00 439.691,42 405.500,00 0,00 0,00

ΓΕΝΙΚΟ ΣΥΝΟΛΟ 62 : 606.300,00 442.248,42 505.500,00 0,00 0,00

ΚΑΤΗΓΟΡΙΑ: 63 ΦΟΡΟΙ-ΤΕΛΗ

**632 ΤΕΛΗ ΚΥΚΛΟΦΟΡΙΑΣ ΜΕΤΑΦΟΡΙΚΩΝ
ΜΕΣΩΝ**

6322	ΤΕΛΗ ΚΥΚΛΟΦΟΡΙΑΣ ΦΟΡΤΗΓΩΝ ΑΥΤΟΚΙΝΗΤΩΝ	3.000,00	2.545,00	3.000,00	0,00	0,00
6322	ΤΕΛΗ ΚΥΚΛΟΦΟΡΙΑΣ ΦΟΡΤΗΓΩΝ ΑΥΤΟΚΙΝΗΤΩΝ	3.000,00	2.545,00	3.000,00		
	ΣΥΝΟΛΟ Κ.Α. 632	3.000,00	2.545,00	3.000,00	0,00	0,00
	ΓΕΝΙΚΟ ΣΥΝΟΛΟ 63 :	3.000,00	2.545,00	3.000,00	0,00	0,00
ΚΑΤΗΓΟΡΙΑ: 64 ΛΟΙΠΑ ΓΕΝΙΚΑ ΕΞΟΔΑ						
641 ΕΞΟΔΑ ΜΕΤΑΦΟΡΩΝ						
6414	ΜΕΤΑΦΟΡΕΣ ΕΝ ΓΕΝΕΙ	2.000,00	684,62	2.000,00	0,00	0,00
6414	ΜΕΤΑΦΟΡΕΣ ΕΝ ΓΕΝΕΙ	2.000,00	684,62	2.000,00		
	ΣΥΝΟΛΟ Κ.Α. 641	2.000,00	684,62	2.000,00	0,00	0,00
	ΓΕΝΙΚΟ ΣΥΝΟΛΟ 64 :	2.000,00	684,62	2.000,00	0,00	0,00
ΚΩΔΙΚΟΣ	ΤΙΤΛΟΣ	ΠΡΟΗΓΟΥΜΕΝΟ ΟΙΚ.ΕΤΟΣ 2012		ΟΙΚ.ΕΤΟΣ 2013		
	<i>20:ΥΠΗΡΕΣΙΑ ΚΑΘΑΡΙΟΤΗΤΑΣ ΚΑΙ ΗΛΕΚΤΡΟΦΩΤΙΣΜΟΥ</i>	<i>ΔΙΑΜΟΡΦΩΘΕΙΣ ΕΣ</i>	<i>ΕΝΤΑΛΘΕΙΣΕΣ</i>	<i>ΨΗΦΙΣΘΕΙΣΕΣ</i>	<i>ΕΓΚΡΙΘ ΕΙΣΕΣ ΑΠΟ ΠΕΡΙΦΕ ΡΕΙΑ</i>	<i>ΑΥΞΟΜΕΙ ΩΣΕΙΣ ΒΑΣΕΙ ΑΝΑΜΟΡ ΦΩΣΕΩΝ</i>
	Σελίδα 20η	ΕΩΣ 31/10/2012	ΕΩΣ 31/10/2012	ΥΠΟ ΤΟΥ Δ.Σ.		
ΚΑΤΗΓΟΡΙΑ: 66 ΔΑΠΑΝΕΣ ΠΡΟΜΗΘΕΙΑΣ ΑΝΑΛΩΣΙΜΩΝ						
663 ΕΙΔΗ ΥΓΙΕΙΝΗΣ ΚΑΙ ΚΑΘΑΡΙΟΤΗΤΑΣ						
6633	ΠΡΟΜΗΘΕΙΑ ΧΗΜΙΚΟΥ ΥΛΙΚΟΥ (ΑΠΟΛΥΜΑΝΤΙΚΑ, ΧΗΜΙΚΑ Κ.ΛΠ.)	1.000,00	0,00	1.000,00	0,00	0,00
6633	ΠΡΟΜΗΘΕΙΑ ΧΗΜΙΚΟΥ ΥΛΙΚΟΥ (ΑΠΟΛΥΜΑΝΤΙΚΑ, ΧΗΜΙΚΑ Κ.ΛΠ.)	1.000,00	0,00	1.000,00		
6635	ΠΡΟΜΗΘΕΙΑ ΛΟΙΠΩΝ ΕΙΔΩΝ ΥΓΙΕΙΝΗΣ ΚΑΙ ΚΑΘΑΡΙΟΤΗΤΑΣ	10.000,00	2.040,10	8.000,00	0,00	0,00
6635.0001	ΛΟΙΠΕΣ ΠΡΟΜΗΘΕΙΕΣ ΕΙΔΩΝ ΥΓΙΕΙΝΗΣ ΚΑΙ ΚΑΘΑΡΙΟΤΗΤΑΣ	1.500,00	0,00	2.000,00		
6635.0003	ΠΡΟΜΗΘΕΙΑ ΣΑΚΟΥΛΕΣ ΑΠΟΡΡΙΜΑΤΩΝ,ΓΑΝΤΙΑ ΚΛΠ	5.000,00	923,74	2.000,00		
6635.0005	ΛΟΙΠΕΣ ΠΡΟΜΗΘΕΙΕΣ	1.500,00	902,43	2.000,00		
6635.0006	ΠΡΟΜΗΘΕΙΑ ΔΙΑΦΟΡΩΝ ΥΛΙΚΩΝ ΚΑΘΑΡΙΣΜΟΥ ΚΟΦΙΝΙΑ ΚΛΠ	2.000,00	213,93	2.000,00		
	ΣΥΝΟΛΟ Κ.Α. 663	11.000,00	2.040,10	9.000,00	0,00	0,00
664 ΚΑΥΣΙΜΑ ΚΑΙ ΛΙΠΑΝΤΙΚΑ						
6641	ΠΡΟΜΗΘΕΙΑ ΚΑΥΣΙΜΩΝ ΚΑΙ ΛΙΠΑΝΤΙΚΩΝ ΓΙΑ ΚΙΝΗΣΗ ΜΕΤΑΦΟΡΙΚΩΝ ΜΕΣΩΝ	15.000,00	1.604,91	5.000,00	0,00	0,00
6641	ΠΡΟΜΗΘΕΙΑ ΚΑΥΣΙΜΩΝ ΚΑΙ ΛΙΠΑΝΤΙΚΩΝ ΓΙΑ ΚΙΝΗΣΗ ΜΕΤΑΦΟΡΙΚΩΝ ΜΕΣΩΝ	15.000,00	1.604,91	5.000,00		
	ΣΥΝΟΛΟ Κ.Α. 664	15.000,00	1.604,91	5.000,00	0,00	0,00

666 ΥΛΙΚΑ ΣΥΝΤΗΡΗΣΗΣ ΚΤΙΡΙΩΝ ΚΑΙ ΕΡΓΩΝ

6662	ΥΛΙΚΑ ΣΥΝΤΗΡΗΣΗΣ ΚΑΙ ΕΠΙΣΚΕΥΗΣ ΛΟΙΠΩΝ ΕΓΚΑΤΑΣΤΑΣΕΩΝ	5.000,00	1.297,04	2.000,00	0,00	0,00
6662.0006	ΠΡΟΜΗΘΕΙΑ ΗΛΕΚΤΡΟΛΟΓΙΚΟΥ ΥΛΙΚΟΥ	5.000,00	1.297,04	2.000,00		
	ΣΥΝΟΛΟ Κ.Α. 666	5.000,00	1.297,04	2.000,00	0,00	0,00

669 ΛΟΙΠΕΣ ΠΡΟΜΗΘΕΙΕΣ

6699	ΛΟΙΠΕΣ ΠΡΟΜΗΘΕΙΕΣ	14.000,00	5.272,12	5.000,00	0,00	0,00
6699.0003	ΠΡΟΜΗΘΕΙΑ ΖΩΩΤΡΟΦΩΝ Κ.Α.Π.	14.000,00	5.272,12	5.000,00		
	ΣΥΝΟΛΟ Κ.Α. 669	14.000,00	5.272,12	5.000,00	0,00	0,00

ΓΕΝΙΚΟ ΣΥΝΟΛΟ 66 : 45.000,00 10.214,17 21.000,00 0,00 0,00

ΓΕΝΙΚΟ ΣΥΝΟΛΟ ΟΜΑΔΑΣ :6 864.400,00 627.596,59 590.000,00 0,00 0,00

ΚΕΦΑΛΑΙΟ Β: ΕΠΕΝΔΥΣΕΙΣ**ΟΜΑΔΑ : 7 ΕΠΕΝΔΥΣΕΙΣ****ΚΑΤΗΓΟΡΙΑ: 71 ΑΓΟΡΕΣ ΚΤΙΡΙΩΝ ΤΕΧΝΙΚΩΝ ΕΡΓΩΝ ΚΑΙ ΠΡΟΜΗΘΕΙΕΣ ΠΑΓΙΩΝ****713 ΠΡΟΜΗΘΕΙΕΣ ΠΑΓΙΩΝ**

7135	ΛΟΙΠΟΣ ΕΞΟΠΛΙΣΜΟΣ	10.000,00	5.712,31	25.000,00	0,00	0,00
7135.0001	ΠΡΟΜΗΘΕΙΑ ΚΑΔΩΝ ΑΠΟΡΡΙΜΜΑΤΩΝ	5.000,00	1.712,31	2.000,00		
7135.0002	ΠΡΟΜΗΘΕΙΑ ΧΗΜΙΚΩΝ W.C.	0,00	0,00	5.000,00		
7135.0003	ΠΡΟΜΗΘΕΙΑ ΦΑΝΟΣΤΑΤΩΝ	5.000,00	4.000,00	4.500,00		
7135.0004	ΠΡΟΜΗΘΕΙΑ ΑΝΤΛΗΤΙΚΟΥ ΣΥΓΚΡΟΤΗΜΑΤΟΣ ΓΙΑ ΓΕΩΤΡΗΣΗ ΣΤΗΝ ΠΕΡΙΟΧΗ ΣΚΟΥΠΙΔΟΤΟΠΟΣ	0,00	0,00	13.500,00		
	ΣΥΝΟΛΟ Κ.Α. 713	10.000,00	5.712,31	25.000,00	0,00	0,00

ΓΕΝΙΚΟ ΣΥΝΟΛΟ 71 : 10.000,00 5.712,31 25.000,00 0,00 0,00

ΚΩΔΙΚΟΣ

ΤΙΤΛΟΣ

20: ΥΠΗΡΕΣΙΑ ΚΑΘΑΡΙΟΤΗΤΑΣ ΚΑΙ
ΗΛΕΚΤΡΟΦΩΤΙΣΜΟΥ

Σελίδα 21η

ΠΡΟΗΓΟΥΜΕΝΟ ΟΙΚ.ΕΤΟΣ 2012

ΔΙΑΜΟΡΦΩΘΕΙΣ
ΕΣ

ΕΝΤΑΛΘΕΙΣΕΣ

ΕΩΣ
ΕΩΣ 31/10/2012

ΟΙΚ.ΕΤΟΣ 2013

ΨΗΦΙΣΘΕΙΣΕΣ

ΥΠΟ ΤΟΥ Δ.Σ.

ΕΓΚΡΙΘ
ΕΙΣΕΣ
ΑΠΟΠΕΡΙΦΕ
ΡΕΙΑΑΥΞΟΜΕΙ
ΩΣΕΙΣΒΑΣΕΙ
ΑΝΑΜΟΡ
ΦΩΣΕΩΝ**ΚΑΤΗΓΟΡΙΑ: 73 ΕΡΓΑ**

**ΕΠΙΣΚΕΥΕΣ ΚΑΙ ΣΥΝΤΗΡΗΣΕΙΣ ΠΑΓΙΩΝ
ΕΓΚΑΤΑΣΤΑΣΕΩΝ ΚΟΙΝΗΣ ΧΡΗΣΕΩΣ**

733

7331	ΚΤΙΡΙΑΚΕΣ ΕΓΚΑΤΑΣΤΑΣΕΙΣ ΚΟΙΝΗΣ ΧΡΗΣΕΩΣ		5.000,00	984,00	5.000,00	0,00	0,00
7331.0001	ΑΠΟΛΥΜΑΝΣΕΙΣ-ΑΠΕΝΤΟΜΩΣΕΙΣ ΚΤΙΡΙΩΝ	ΔΗΜΟΤΙΚΩΝ	5.000,00	984,00	5.000,00	0,00	
7333	ΟΔΟΙ - ΟΔΟΣΤΡΩΜΑΤΑ		35.000,00	0,00	20.000,00	0,00	0,00
7333.0002	ΦΡΥΓΑΝΕΥΣΗ-ΚΑΘΑΡΙΣΜΟΣ ΟΔΩΝ-ΜΟΝΟΠΑΤΙΩΝ	ΠΕΡΙΦΕΡΕΙΑΚΩΝ	15.000,00	0,00	10.000,00	0,00	
7333.0005	ΚΑΘΑΡΙΣΜΟΣ ΓΕΦΥΡΙΩΝ		10.000,00	0,00	5.000,00	0,00	
7333.0006	ΚΑΘΑΡΙΣΜΟΣ ΟΔΩΝ		10.000,00	0,00	5.000,00	0,00	
7336	ΛΟΙΠΕΣ ΜΟΝΙΜΕΣ ΕΓΚΑΤΑΣΤΑΣΕΙΣ ΚΟΙΝΗΣ ΧΡΗΣΗΣ		55.000,00	24.847,00	34.500,00	0,00	0,00
7336.0029	ΚΑΘΑΡΙΣΜΟΣ ΑΓΩΓΩΝ ΡΕΜΑΤΩΝ		10.000,00	0,00	5.000,00	0,00	
7336.0034	ΚΑΘΑΡΙΣΜΟΣ ΚΟΙΝΟΧΡΗΣΤΩΝ ΧΩΡΩΝ (ΟΙΚΟΠΕΔΑ)		10.000,00	0,00	5.000,00	0,00	
7336.0035	ΚΑΘΑΡΙΣΜΟΣ-ΔΙΑΜΟΡΦΩΣΗ ΔΗΜΟΤΙΚΩΝ ΧΩΡΩΝ		20.000,00	9.847,00	15.000,00	0,00	
7336.0036	ΚΑΘΑΡΙΣΜΟΣ ΡΕΜΑΤΩΝ		15.000,00	15.000,00	5.000,00	0,00	
7336.0007	ΤΟΠΟΘΕΤΗΣΗ ΑΝΤΛΗΤΙΚΟΥ ΣΥΓΚΡΟΤΗΜΑΤΟΣ ΣΤΗΝ ΠΕΡΙΟΧΗ ΣΚΟΥΠΙΔΟΤΟΠΟΣ		0,00	0,00	4.500,00		
	ΣΥΝΟΛΟ Κ.Α. 733		95.000,00	25.831,00	59.500,00	0,00	0,00
	ΓΕΝΙΚΟ ΣΥΝΟΛΟ 73 :		95.000,00	25.831,00	59.500,00	0,00	0,00
	ΓΕΝΙΚΟ ΣΥΝΟΛΟ ΟΜΑΔΑΣ :7		105.000,00	31.543,31	84.500,00	0,00	0,00
	ΓΕΝΙΚΟ ΣΥΝΟΛΟ ΥΠΗΡΕΣΙΑΣ 20:		969.400,00	659.139,90	674.500,00	0,00	0,00
ΜΕΡΟΣ ΙΙ: ΔΑΠΑΝΕΣ							
25 : ΥΠΗΡΕΣΙΕΣ ΥΔΡΕΥΣΗΣ-ΑΡΔΕΥΣΗΣ-ΑΠΟΧΕΤΕΥΣΗΣ							
ΚΕΦΑΛΑΙΟ Α: ΛΕΙΤΟΥΡΓΙΚΕΣ ΔΑΠΑΝΕΣ ΧΡΗΣΗΣ							
ΚΩΔΙΚΟΣ	ΤΙΤΛΟΣ	ΠΡΟΗΓΟΥΜΕΝΟ ΟΙΚ.ΕΤΟΣ 2012	ΟΙΚ.ΕΤΟΣ 2013		ΑΥΞΟΜΕΙ		
	25:ΥΠΗΡΕΣΙΕΣ ΥΔΡΕΥΣΗΣ-ΑΡΔΕΥΣΗΣ-ΑΠΟΧΕΤΕΥΣΗΣ	ΔΙΑΜΟΡΦΩΘΕΙΣ	ΕΣ	ΕΝΤΑΛΘΕΙΣΕΣ	ΨΗΦΙΣΘΕΙΣΕΣ	ΕΓΚΡΙΘ ΕΙΣΕΣ ΑΠΟ ΠΕΡΙΦΕΡΕΙΑ	ΩΣΕΙΣ ΒΑΣΕΙ ΑΝΑΜΟΡΦΩΣΕΩΝ
	Σελίδα 22η	ΕΩΣ 31/10/2012	ΕΩΣ	31/10/2012	ΥΠΟ ΤΟΥ Δ.Σ.		
	ΟΜΑΔΑ	: 06 ΕΞΟΔΑ ΧΡΗΣΗΣ					
	ΚΑΤΗΓΟΡΙΑ: 60 ΑΜΟΙΒΕΣ ΚΑΙ ΕΞΟΔΑ ΠΡΟΣΩΠΙΚΟΥ						
601	ΑΠΟΔΟΧΕΣ ΜΟΝΙΜΩΝ ΥΠΑΛΛΗΛΩΝ						
6011	ΤΑΚΤΙΚΕΣ ΑΠΟΔΟΧΕΣ (περιλαμβάνονται βασικός μισθός, δώρα εορτών, γενικά και ειδικά τακτικά επιδόματα)	50.000,00	41.776,84	16.000,00	0,00	0,00	
6011	ΤΑΚΤΙΚΕΣ ΑΠΟΔΟΧΕΣ (περιλαμβάνονται βασικός μισθός, δώρα εορτών, γενικά και ειδικά τακτικά επιδόματα)	50.000,00	41.776,84	16.000,00			
	ΣΥΝΟΛΟ Κ.Α. 601:	50.000,00	41.776,84	16.000,00	0,00	0,00	

ΑΠΟΔΟΧΕΣ ΤΑΚΤΙΚΩΝ ΥΠΑΛΛΗΛΩΝ ΜΕ ΣΥΜΒΑΣΗ ΑΟΡΙΣΤΟΥ ΧΡΟΝΟΥ						
602						
6021	ΤΑΚΤΙΚΕΣ ΑΠΟΔΟΧΕΣ (περιλαμβάνονται βασικός μισθός, δώρα εορτών, γενικά και ειδικά τακτικά επιδόματα)	16.000,00	14.168,26	15.500,00	0,00	0,00
6021	ΤΑΚΤΙΚΕΣ ΑΠΟΔΟΧΕΣ (περιλαμβάνονται βασικός μισθός, δώρα εορτών, γενικά και ειδικά τακτικά επιδόματα)	16.000,00	14.168,26	15.500,00		
	ΣΥΝΟΛΟ Κ.Α. 602 :	16.000,00	14.168,26	15.500,00	0,00	0,00
ΑΠΟΔΟΧΕΣ ΕΚΤΑΚΤΩΝ ΥΠΑΛΛΗΛΩΝ (ΕΠΙ ΣΥΜΒΑΣΗ ΕΚΤΑΚΤΩΝ ΥΠΑΛΛΗΛΩΝ, ΗΜΕΡΟΜΙΣΘΙΩΝ, ΩΡΟΜΙΣΘΙΩΝ Κ.ΛΠ.)						
604						
6041	ΤΑΚΤΙΚΕΣ ΑΠΟΔΟΧΕΣ (περιλαμβάνονται βασικός μισθός, δώρα εορτών, γενικά και ειδικά τακτικά επιδόματα)	15.000,00	6.315,10	8.000,00	0,00	0,00
6041	ΤΑΚΤΙΚΕΣ ΑΠΟΔΟΧΕΣ (περιλαμβάνονται βασικός μισθός, δώρα εορτών, γενικά και ειδικά τακτικά επιδόματα)	15.000,00	6.315,10	8.000,00		
	ΣΥΝΟΛΟ Κ.Α. 604 :	15.000,00	6.315,10	8.000,00	0,00	0,00
ΕΡΓΟΔΟΤΙΚΕΣ ΕΙΣΦΟΡΕΣ ΔΗΜΩΝ ΚΑΙ ΚΟΙΝΟΤΗΤΩΝ ΚΟΙΝΩΝΙΚΗΣ ΑΣΦΑΛΙΣΗΣ						
605						
6051	ΕΡΓΟΔΟΤΙΚΕΣ ΕΙΣΦΟΡΕΣ ΠΡΟΣΩΠΙΚΟΥ ΜΕ ΣΥΜΒΑΣΗ ΔΗΜΟΣΙΟΥ ΔΙΚΑΙΟΥ	7.600,00	5.393,12	2.000,00	0,00	0,00
6051.0001	ΤΥΔΚΥ	7.000,00	5.021,36	2.000,00		
6051.0003	ΤΑΔΚΥ-ΤΕΑΔΥ	600,00	371,76	0,00		
6052	ΕΡΓΟΔΟΤΙΚΕΣ ΕΙΣΦΟΡΕΣ ΥΠΑΛΛΗΛΩΝ ΜΕ ΣΥΜΒΑΣΗ ΑΟΡΙΣΤΟΥ ΧΡΟΝΟΥ	6.000,00	3.551,65	4.000,00	0,00	0,00
6052.0001	ΙΚΑ	6.000,00	3.551,65	4.000,00		
6054	ΕΡΓΟΔΟΤΙΚΕΣ ΕΙΣΦΟΡΕΣ ΕΚΤΑΚΤΟΥ ΠΡΟΣΩΠΙΚΟΥ	6.000,00	1.109,66	2.500,00	0,00	0,00
6054.0001	ΙΚΑ	6.000,00	1.109,66	2.500,00		
	ΣΥΝΟΛΟ Κ.Α. 605 :	19.600,00	10.054,43	8.500,00	0,00	0,00
ΠΑΡΕΠΟΜΕΝΕΣ ΠΑΡΟΧΕΣ ΚΑΙ ΕΞΟΔΑ ΠΡΟΣΩΠΙΚΟΥ						
606						
6063	ΛΟΙΠΕΣ ΠΑΡΟΧΕΣ ΣΕ ΕΙΔΟΣ (ΕΝΔΥΣΗ ΕΡΓΑΤΟΤΕΧΝΙΚΟΥ ΠΡΟΣΩΠΙΚΟΥ Κ.ΛΠ.)	5.000,00	604,80	2.000,00	0,00	0,00
6063.0001	ΠΑΡΟΧΕΣ ΣΕ ΕΙΔΟΣ	5.000,00	604,80	2.000,00		
	ΣΥΝΟΛΟ Κ.Α. 606 :	5.000,00	604,80	2.000,00	0,00	0,00
ΓΕΝΙΚΟ ΣΥΝΟΛΟ 60 :		105.600,00	72.919,43	50.000,00	0,00	0,00
ΚΑΤΗΓΟΡΙΑ: 61 ΑΜΟΙΒΕΣ ΑΙΡΕΤΩΝ ΚΑΙ ΤΡΙΤΩΝ						
611						
ΑΜΟΙΒΕΣ ΚΑΙ ΕΞΟΔΑ ΕΛΕΥΘΕΡΩΝ ΕΠΑΓΓΕΛΜΑΤΙΩΝ						
6117	ΛΟΙΠΕΣ ΑΜΟΙΒΕΣ ΛΟΙΠΩΝ ΕΚΤΕΛΟΥΝΤΩΝ ΕΙΔΙΚΕΣ ΥΠΗΡΕΣΙΕΣ ΜΕ ΤΗΝ ΙΔΙΟΤΗΤΑ ΤΟΥ ΕΛΕΥΘΕΡΟΥ ΕΠΑΓΓΕΛΜΑΤΙΑ	5.000,00	0,00	3.000,00	0,00	0,00
6117.0010	ΕΠΙΣΚΕΥΕΣ ΣΤΟ ΔΙΚΤΥΟ ΥΔΡΕΥΣΗΣ ΑΠΟΧΕΤΕΥΣΗΣ	5.000,00	0,00	3.000,00		
	ΣΥΝΟΛΟ Κ.Α. 611 :	5.000,00	0,00	3.000,00	0,00	0,00

616 ΛΟΙΠΕΣ ΑΜΟΙΒΕΣ ΚΑΙ ΕΞΟΔΑ ΤΡΙΤΩΝ

6162	ΛΟΙΠΑ ΕΞΟΔΑ ΤΡΙΤΩΝ	392.613,61	11.070,00	390.303,61	0,00	0,00
6162.0001	ΛΟΙΠΕΣ ΑΜΟΙΒΕΣ ΤΡΙΤΩΝ	4.300,00	492,00	5.000,00		
6162.0002	ΥΠΗΡΕΣΙΕΣ ΑΠΟΦΡΑΞΗΣ ΣΤΟ ΑΠΟΧΕΤΕΥΤΙΚΟ ΔΙΚΤΥΟ	15.000,00	10.578,00	8.990,00		
6162.0003	ΑΠΕΝΤΟΜΩΣΗ ΑΠΟΧΕΤΕΥΤΙΚΟΥ ΔΙΚΤΥΟΥ ΤΕΧΝΙΚΟΣ ΣΥΜΒΟΥΛΟΣ ΓΙΑ ΤΟ ΕΡΓΟ ΟΛΟΚΛΗΡΩΣΗ ΑΠΟΧΕΤΕΥΤΙΚΟΥ ΔΙΚΤΥΟΥ ΚΑΙ ΚΑΤΑΣΚΕΥΗ ΕΓΚΑΤΑΣΤΑΣΗΣ ΕΠΕΞΕΡΓΑΣΙΑΣ ΛΥΜΑΤΩΝ (Ε.Ε.Λ.) ΟΙΚΙΣΜΟΥ ΥΔΡΑΣ	0,00	0,00	3.000,00		
6162.0004	ΟΙΚΙΣΜΟΥ ΥΔΡΑΣ	373.313,61	0,00	373.313,61		
	ΣΥΝΟΛΟ Κ.Α. 616 :	392.613,61	11.070,00	390.303,61	0,00	0,00

ΓΕΝΙΚΟ ΣΥΝΟΛΟ 61 : 397.613,61 11.070,00 393.303,61 0,00 0,00

ΚΩΔΙΚΟΣ	ΤΙΤΛΟΣ 25:ΥΠΗΡΕΣΙΕΣ ΥΔΡΕΥΣΗΣ-ΑΡΔΕΥΣΗΣ-ΑΠΟΧΕΤΕΥΣΗΣ	ΠΡΟΗΓΟΥΜΕΝΟ ΟΙΚ.ΕΤΟΣ 2012		ΟΙΚ.ΕΤΟΣ 2013		ΑΥΞΟΜΕΙΩΣΕΙΣ ΒΑΣΕΙ ΑΝΑΜΟΡΦΩΣΕΩΝ
		ΔΙΑΜΟΡΦΩΘΕΙΣ ΕΣ	ΕΝΤΑΛΘΕΙΣΕΣ	ΨΗΦΙΣΘΕΙΣΕΣ ΥΠΟ ΤΟΥ Δ.Σ.	ΕΓΚΡΙΘΕΙΣΕΣ ΑΠΟ ΠΕΡΙΦΕΡΕΙΑ	
	Σελίδα 23η	ΕΩΣ 31/10/2012	ΕΩΣ 31/10/2012			

ΚΑΤΗΓΟΡΙΑ: 62 ΠΑΡΟΧΕΣ ΤΡΙΤΩΝ**621 ΠΑΡΟΧΕΣ ΠΑΡΑΓΩΓΙΚΗΣ ΔΙΑΔΙΚΑΣΙΑΣ**

6213	ΥΔΡΕΥΣΗ ΠΑΡΑΓΩΓΙΚΗΣ ΔΙΑΔΙΚΑΣΙΑΣ	1.000,00	0,00	1.000,00	0,00	0,00
6213.0001	ΠΑΡΟΧΗ ΥΠΗΡΕΣΙΩΝ ΕΠΕΞΕΡΓΑΣΙΑΣ ΝΕΡΟΥ ΣΤΟ ΔΗΜΟ ΥΔΡΑΣ	1.000,00	0,00	1.000,00		
	ΣΥΝΟΛΟ Κ.Α. 621	1.000,00	0,00	1.000,00	0,00	0,00

623 ΕΝΟΙΚΙΑ-ΜΙΣΘΩΜΑΤΑ

6232	ΜΙΣΘΩΜΑΤΑ ΚΤΙΡΙΩΝ-ΤΕΧΝΙΚΩΝ ΕΡΓΩΝ ΑΚΙΝΗΤΩΝ	141.088,00	119.462,29	130.000,00	0,00	0,00
6232.0001	ΜΙΣΘΩΣΗ ΧΩΡΟΥ ΓΙΑ ΠΡΟΜΗΘΕΙΑ ΝΕΡΟΥ	141.088,00	119.462,29	130.000,00		
6233	ΜΙΣΘΩΜΑΤΑ ΜΗΧΑΝΗΜΑΤΩΝ - ΤΕΧΝΙΚΩΝ ΕΓΚΑΤΑΣΤΑΣΕΩΝ	58.000,00	20.051,88	25.000,00	0,00	0,00
6233.0001	ΕΝΟΙΚΙΑΣΗ ΜΗΧΑΝΗΜΑΤΩΝ ΓΙΑ ΥΠΗΡΕΣΙΕΣ ΣΤΗΝ ΑΠΟΧΕΤΕΥΣΗ	0,00	0,00	0,00		
6233.0002	ΕΝΟΙΚΙΑΣΗ ΜΗΧΑΝΗΜΑΤΩΝ ΑΦΑΛΛΩΣΗΣ ΘΑΛΑΣΣΙΝΟΥ ΝΕΡΟΥ ΚΑΙ ΑΠΟΧΕΤΕΥΣΗΣ	58.000,00	20.051,88	25.000,00		
	ΣΥΝΟΛΟ Κ.Α. 623	199.088,00	139.514,17	155.000,00	0,00	0,00

ΓΕΝΙΚΟ ΣΥΝΟΛΟ 62 : 200.088,00 139.514,17 156.000,00 0,00 0,00

ΚΑΤΗΓΟΡΙΑ: 64 ΛΟΙΠΑ ΓΕΝΙΚΑ ΕΞΟΔΑ**641 ΕΞΟΔΑ ΜΕΤΑΦΟΡΩΝ**

6414	ΜΕΤΑΦΟΡΕΣ ΕΝ ΓΕΝΕΙ	745.000,00	426.920,30	680.877,00	0,00	0,00
6414.0001	ΜΕΤΑΦΟΡΕΣ ΓΕΝΙΚΑ ΓΙΑ ΥΔΡΕΥΣΗ	738.000,00	426.920,30	676.377,00		
6414.0002	ΜΕΤΑΦΟΡΕΣ ΓΕΝΙΚΑ ΓΙΑ ΑΠΟΧΕΤΕΥΣΗ	4.000,00	0,00	2.000,00		

6414.0003	ΜΕΤΑΦΟΡΕΣ ΔΙΑΦΟΡΩΝ ΕΙΔΩΝ	3.000,00	0,00	2.500,00			
	ΣΥΝΟΛΟ Κ.Α. 641	745.000,00	426.920,30	680.877,00	0,00	0,00	
	ΓΕΝΙΚΟ ΣΥΝΟΛΟ 64 :	745.000,00	426.920,30	680.877,00	0,00	0,00	
ΚΑΤΗΓΟΡΙΑ: 66 ΔΑΠΑΝΕΣ ΠΡΟΜΗΘΕΙΑΣ ΑΝΑΛΩΣΙΜΩΝ							
663 ΕΙΔΗ ΥΓΙΕΙΝΗΣ ΚΑΙ ΚΑΘΑΡΙΟΤΗΤΑΣ							
6631	ΠΡΟΜΗΘΕΙΑ ΥΓΕΙΟΝΟΜΙΚΟΥ ΚΑΙ ΦΑΡΜΑΚΕΥΤΙΚΟΥ ΥΛΙΚΟΥ	300,00	0,00	300,00	0,00	0,00	
6631	ΠΡΟΜΗΘΕΙΑ ΥΓΕΙΟΝΟΜΙΚΟΥ ΚΑΙ ΦΑΡΜΑΚΕΥΤΙΚΟΥ ΥΛΙΚΟΥ	300,00	0,00	300,00			
6635	ΠΡΟΜΗΘΕΙΑ ΛΟΙΠΩΝ ΕΙΔΩΝ ΥΓΙΕΙΝΗΣ ΚΑΙ ΚΑΘΑΡΙΟΤΗΤΑΣ	5.000,00	4.870,31	5.500,00	0,00	0,00	
6635.0001	ΛΟΙΠΕΣ ΠΡΟΜΗΘΕΙΕΣ ΕΙΔΩΝ ΥΓΙΕΙΝΗΣ ΚΑΙ ΚΑΘΑΡΙΟΤΗΤΑΣ ΓΙΑ ΥΔΡΕΥΣΗ	5.000,00	4.870,31	3.500,00			
6635.0003	ΠΡΟΜΗΘΕΙΑ ΛΟΙΠΩΝ ΕΙΔΩΝ ΥΓΙΕΙΝΗΣ ΚΑΙ ΚΑΘΑΡΙΟΤΗΤΑΣ ΓΙΑ ΤΗΝ ΥΠΗΡΕΣΙΑ ΑΠΟΧΕΤΕΥΣΗΣ	0,00	0,00	2.000,00			
	ΣΥΝΟΛΟ Κ.Α. 663	5.300,00	4.870,31	5.800,00	0,00	0,00	
664 ΚΑΥΣΙΜΑ ΚΑΙ ΛΙΠΑΝΤΙΚΑ							
6641	ΠΡΟΜΗΘΕΙΑ ΚΑΥΣΙΜΩΝ ΚΑΙ ΛΙΠΑΝΤΙΚΩΝ ΓΙΑ ΚΙΝΗΣΗ ΜΕΤΑΦΟΡΙΚΩΝ ΜΕΣΩΝ	5.000,00	1.195,34	4.000,00	0,00	0,00	
6641	ΠΡΟΜΗΘΕΙΑ ΚΑΥΣΙΜΩΝ ΚΑΙ ΛΙΠΑΝΤΙΚΩΝ ΜΕΣΩΝ ΓΙΑ ΚΙΝΗΣΗ ΜΕΤΑΦΟΡΙΚΩΝ ΜΕΣΩΝ	5.000,00	1.195,34	4.000,00			
	ΣΥΝΟΛΟ Κ.Α. 664	5.000,00	1.195,34	4.000,00	0,00	0,00	
665 ΥΛΙΚΟ ΕΚΤΥΠΩΤΙΚΩΝ, ΤΥΠΟΓΡΑΦΙΚΩΝ, ΒΙΒΛΙΟΔΕΤΙΚΩΝ ΚΑΙ ΛΟΙΠΩΝ ΕΡΓΑΣΙΩΝ							
6654	ΠΡΟΜΗΘΕΙΑ ΛΟΙΠΟΥ ΥΛΙΚΟΥ	15.000,00	12.008,50	12.500,00	0,00	0,00	
6654.0001	ΠΡΟΜΗΘΕΙΑ ΥΔΡΟΜΕΤΡΗΤΩΝ	5.000,00	2.029,50	2.500,00			
6654.0002	ΛΟΙΠΕΣ ΠΡΟΜΗΘΕΙΕΣ	10.000,00	9.979,00	10.000,00			
	ΣΥΝΟΛΟ Κ.Α. 665	15.000,00	12.008,50	12.500,00	0,00	0,00	
ΚΩΔΙΚΟΣ	ΤΙΤΛΟΣ	ΠΡΟΗΓΟΥΜΕΝΟ ΟΙΚ.ΕΤΟΣ 2012		ΟΙΚ.ΕΤΟΣ 2013			
	25:ΥΠΗΡΕΣΙΕΣ ΥΔΡΕΥΣΗΣ-ΑΡΔΕΥΣΗΣ-ΑΠΟΧΕΤΕΥΣΗΣ	ΔΙΑΜΟΡΦΩΘΕΙΣ	ΕΣ	ΕΝΤΑΛΘΕΙΣΕΣ	ΨΗΦΙΣΘΕΙΣΕΣ	ΕΓΚΡΙΘ ΕΙΣΕΣ ΑΠΟ ΠΕΡΙΦΕ ΡΕΙΑ	ΑΥΞΟΜΕΙ ΩΣΕΙΣ ΒΑΣΕΙ ΑΝΑΜΟΡ ΦΩΣΕΩΝ
	Σελίδα 24η	ΕΩΣ	ΕΩΣ	ΕΩΣ	ΥΠΟ ΤΟΥ Δ.Σ.		
		ΕΩΣ 31/10/2012	31/10/2012	31/10/2012			

666	ΥΛΙΚΑ ΣΥΝΤΗΡΗΣΗΣ ΚΤΙΡΙΩΝ ΚΑΙ ΕΡΓΩΝ					
6662	ΥΛΙΚΑ ΣΥΝΤΗΡΗΣΗΣ ΚΑΙ ΕΠΙΣΚΕΥΗΣ ΛΟΙΠΩΝ ΕΓΚΑΤΑΣΤΑΣΕΩΝ	60.000,00	23.796,51	29.000,00	0,00	0,00
6662.0001	ΠΡΟΜΗΘΕΙΑ ΣΩΛΗΝΩΝ ΚΛΠ ΓΙΑ ΕΠΙΣΚΕΥΗ- ΣΥΝΤΗΡΗΣΗ ΔΙΚΤΥΟΥ ΥΔΡΕΥΣΗΣ	15.000,00	9.790,60	10.000,00		
6662.0002	ΠΡΟΜΗΘΕΙΑ ΓΙΑ ΑΝΤΙΚΑΤΑΣΤΑΣΗ ΑΝΤΛΙΩΝ ΓΙΑ ΤΑ ΑΝΤΛΙΟΣΤΑΣΙΑ ΥΔΡΕΥΣΗΣ	10.000,00	7.858,47	8.000,00		
6662.0003	ΠΡΟΜΗΘΕΙΑ ΣΩΛΗΝΩΝ ΚΛΠ ΓΙΑ ΕΠΙΣΚΕΥΗ- ΣΥΝΤΗΡΗΣΗ ΔΙΚΤΥΟΥ ΑΠΟΧΕΤΕΥΣΗΣ	10.000,00	1.571,10	2.000,00		
6662.0004	ΠΡΟΜΗΘΕΙΑ ΓΙΑ ΑΝΤΙΚΑΤΑΣΤΑΣΗ ΑΝΤΛΙΩΝ ΛΥΜΑΤΩΝ	10.000,00	0,00	5.000,00		
6662.0005	ΠΡΟΜΗΘΕΙΑ ΟΙΚΟΔΟΜΙΚΩΝ ΥΛΙΚΩΝ	3.000,00	0,00	4.000,00		
6662.0006	ΠΡΟΜΗΘΕΙΑ ΣΩΛΗΝΩΝ & ΑΝΤΛΙΩΝ ΓΙΑ ΕΠΕΚΤΑΣΗ ΔΙΚΤΥΟΥ ΥΔΡΕΥΣΗΣ	12.000,00	4.576,34	0,00		
	ΣΥΝΟΛΟ Κ.Α. 666	60.000,00	23.796,51	29.000,00	0,00	0,00
669	ΛΟΙΠΕΣ ΠΡΟΜΗΘΕΙΕΣ					
6699	ΛΟΙΠΕΣ ΠΡΟΜΗΘΕΙΕΣ	18.912,00	18.912,00	0,00	0,00	0,00
6699.0004	ΠΡΟΜΗΘΕΙΑ ΥΔΑΤΟΣ	18.912,00	18.912,00	0,00		
	ΣΥΝΟΛΟ Κ.Α. 669	18.912,00	18.912,00	0,00	0,00	0,00
	ΓΕΝΙΚΟ ΣΥΝΟΛΟ 66 :	104.212,00	60.782,66	51.300,00	0,00	0,00
	ΓΕΝΙΚΟ ΣΥΝΟΛΟ ΟΜΑΔΑΣ :6	1.552.513,61	711.206,56	1.331.480,61	0,00	0,00
	ΚΕΦΑΛΑΙΟ Β: ΕΠΕΝΔΥΣΕΙΣ					
	ΟΜΑΔΑ : 7 ΕΠΕΝΔΥΣΕΙΣ					
	ΚΑΤΗΓΟΡΙΑ: 73 ΕΡΓΑ					
731	ΔΑΠΑΝΕΣ ΚΑΤΑΣΚΕΥΗΣ ΚΤΙΡΙΩΝ, ΕΡΓΩΝ ΙΔΙΟΚΤΗΣΙΑΣ ΔΗΜΟΥ					
7311	ΔΑΠΑΝΕΣ ΚΑΤΑΣΚΕΥΗΣ ΕΠΕΚΤΑΣΗΣ ΚΑΙ ΣΥΜΠΛΗΡΩΣΗΣ ΚΤΙΡΙΩΝ Ο.Τ.Α.	10.000,00	0,00	5.000,00	0,00	0,00
7311.0001	ΚΑΤΑΣΚΕΥΗ ΑΝΤΛΙΟΣΤΑΣΙΟΥ ΛΥΜΜΑΤΩΝ ΣΤΟ ΚΑΜΙΝΙ	10.000,00	0,00	5.000,00		
	ΣΥΝΟΛΟ Κ.Α. 731	10.000,00	0,00	5.000,00	0,00	0,00
732	ΔΑΠΑΝΕΣ ΚΑΤΑΣΚΕΥΗΣ ΠΑΓΙΩΝ (ΜΟΝΙΜΩΝ) ΕΓΚΑΤΑΣΤΑΣΕΩΝ ΚΟΙΝΗΣ ΧΡΗΣΕΩΣ					
7326	ΛΟΙΠΕΣ ΕΓΚΑΤΑΣΤΑΣΕΙΣ ΚΟΙΝΗΣ ΧΡΗΣΗΣ	11.416.004,00	0,00	11.416.004,00	0,00	0,00
7326.0002	ΚΑΤΑΣΚΕΥΗ - ΣΥΝΔΕΣΗ ΔΕΞΑΜΕΝΩΝ ΣΤΟΝ ΟΙΚΙΣΜΟ ΠΑΛΑΜΙΔΑ (ΥΠΕΚΑ)	1,00	0,00	1,00		
7326.0012	ΕΡΓΑ ΑΝΤΙΚΑΤΑΣΤΑΣΗΣ ΔΙΚΤΥΟΥ ΥΔΡΕΥΣΗΣ (ΥΠΕΚΑ)	1,00	0,00	1,00		
7326.0014	ΚΑΤΑΣΚΕΥΗ ΔΙΚΤΥΟΥ ΥΔΡΕΥΣΗΣ ΣΤΟΥΣ ΟΙΚΙΣΜΟΥΣ ΒΛΥΧΟ-ΚΑΜΙΝΙ-ΣΑΧΤΟΥΡΗ (ΥΠΕΚΑ)	1,00	0,00	1,00		

7326.0015	ΕΡΓΑ ΥΔΡΕΥΣΗΣ ΣΕ ΔΙΑΦΟΡΟΥΣ ΟΙΚΙΣΜΟΥΣ (ΥΠΕΚΑ)	1,00	0,00	1,00		
7326.0016	ΟΛΟΚΛΗΡΩΣΗ ΑΠΟΧΕΤΕΥΤΙΚΟΥ ΔΙΚΤΥΟΥ ΚΑΙ ΚΑΤΑΣΚΕΥΗ ΕΓΚΑΤΑΣΤΑΣΗΣ ΕΠΕΞΕΡΓΑΣΙΑΣ ΛΥΜΑΤΩΝ (Ε.Ε.Λ.) ΟΙΚΙΣΜΟΥ ΥΔΡΑΣ	11.316.000,00	0,00	11.316.000,00		
7326.0017	ΣΥΝΔΕΣΗ ΜΕ Ο.Κ.Ω.	100.000,00	0,00	100.000,00		
	ΣΥΝΟΛΟ Κ.Α. 732	11.416.004,00	0,00	11.416.004,00	0,00	0,00
ΚΩΔΙΚΟΣ	ΤΙΤΛΟΣ	ΠΡΟΗΓΟΥΜΕΝΟ ΟΙΚ.ΕΤΟΣ 2012		ΟΙΚ.ΕΤΟΣ 2013		
	<i>25:ΥΠΗΡΕΣΙΕΣ ΥΔΡΕΥΣΗΣ-ΑΡΔΕΥΣΗΣ-ΑΠΟΧΕΤΕΥΣΗΣ</i>	<i>ΔΙΑΜΟΡΦΩΘΕΙΣ ΕΣ</i>	<i>ΕΝΤΑΛΘΕΙΣΕΣ</i>	<i>ΨΗΦΙΣΘΕΙΣΕΣ</i>	<i>ΕΓΚΡΙΘ ΕΙΣΕΣ ΑΠΟ ΠΕΡΙΦΕ ΡΕΙΑ</i>	<i>ΑΥΞΟΜΕΙ ΩΣΕΙΣ ΒΑΣΕΙ ΑΝΑΜΟΡ ΦΩΣΕΩΝ</i>
	<i>Σελίδα 25η</i>	<i>ΕΩΣ 31/10/2012</i>	<i>ΕΩΣ 31/10/2012</i>	<i>ΥΠΟ ΤΟΥ Δ.Σ.</i>		
733	ΕΠΙΣΚΕΥΕΣ ΚΑΙ ΣΥΝΤΗΡΗΣΕΙΣ ΠΑΓΙΩΝ ΕΓΚΑΤΑΣΤΑΣΕΩΝ ΚΟΙΝΗΣ ΧΡΗΣΕΩΣ					
7336	ΛΟΙΠΕΣ ΜΟΝΙΜΕΣ ΕΓΚΑΤΑΣΤΑΣΕΙΣ ΚΟΙΝΗΣ ΧΡΗΣΗΣ	9.608,00	9.520,20	8,00	0,00	0,00
7336.0004	ΑΝΤΙΚΑΤΑΣΤΑΣΗ ΔΙΚΤΥΩΝ ΑΠΟΧΕΤΕΥΣΗΣ (ΥΠΕΚΑ)	1,00	0,00	1,00		
7336.0007	ΚΑΘΑΡΙΣΜΟΣ ΔΙΚΤΥΩΝ ΑΠΟΧΕΤΕΥΣΗΣ (ΥΠΕΚΑ)	1,00	0,00	1,00		
7336.0028	ΕΠΙΣΚΕΥΗ ΥΠΟΘΑΛΑΣΣΙΟΥ ΑΓΩΓΟΥ ΑΠΟΧΕΤΕΥΣΗΣ (ΥΠΕΚΑ)	1,00	0,00	1,00		
7336.0038	ΣΥΝΤΗΡΗΣΗ ΦΡΕΑΤΙΩΝ (ΥΠΕΚΑ)	1,00	0,00	1,00		
7336.0039	ΑΝΤΙΚΑΤΑΣΤΑΣΗ ΔΙΚΤΥΩΝ ΑΦΑΛΑΤΩΣΗΣ (ΥΠΕΚΑ)	1,00	0,00	1,00		
7336.0040	ΑΝΤΙΚΑΤΑΣΤΑΣΗ ΔΙΚΤΥΟΥ ΑΝΤΛΙΩΝ (ΥΠΕΚΑ)	1,00	0,00	1,00		
7336.0041	ΕΠΙΣΚΕΥΗ ΔΙΚΤΥΟΥ ΑΠΟΧΕΤΕΥΣΗΣ ΣΕ ΠΕΡΙΟΧΕΣ ΤΟΥ ΔΗΜΟΥ (ΥΠΕΚΑ)	1,00	0,00	1,00		
7336.0042	ΣΥΝΤΗΡΗΣΗ ΚΕΝΤΡΙΚΟΥ ΑΠΟΧΕΤΕΥΤΙΚΟΥ ΔΙΚΤΥΟΥ (ΥΠΕΚΑ)	1,00	0,00	1,00		
7336.0043	ΣΥΝΤΗΡΗΣΗ ΥΠΟΒΡΥΧΙΩΝ ΑΝΤΛΗΤΙΚΩΝ ΣΥΓΚΡΟΤΗΜΑΤΩΝ ΛΥΜΑΤΩΝ	9.600,00	9.520,20	0,00		
	ΣΥΝΟΛΟ Κ.Α. 733	9.608,00	9.520,20	8,00	0,00	0,00
ΓΕΝΙΚΟ ΣΥΝΟΛΟ 73 :		11.435.612,00	9.520,20	11.421.012,00	0,00	0,00
ΚΑΤΗΓΟΡΙΑ: 74 ΜΕΛΕΤΕΣ, ΕΡΕΥΝΕΣ, ΠΕΙΡΑΜΑΤΙΚΕΣ ΕΡΓΑΣΙΕΣ ΚΑΙ ΕΙΔΙΚΕΣ ΔΑΠΑΝΕΣ						
741	ΜΕΛΕΤΕΣ-ΕΡΕΥΝΕΣ ΚΑΙ ΠΕΙΡΑΜΑΤΙΚΕΣ ΕΡΓΑΣΙΕΣ					
7413	ΛΟΙΠΕΣ ΜΕΛΕΤΕΣ	36.870,48	0,00	36.870,48	0,00	0,00
7413.0002	ΜΕΛΕΤΗ ΟΛΟΚΛΗΡΩΣΗΣ ΑΠΟΧΕΤΕΥΤΙΚΟΥ ΔΙΚΤΥΟΥ-ΕΠΙΚΑΙΡΟΠΟΙΗΣΗ ΤΗΣ ΠΡΟΜΕΛΕΤΗΣ ΤΗΣ Ε.Ε.Λ. ΟΙΚΙΣΜΟΥ ΥΔΡΑΣ ΚΑΙ ΤΗΣ Μ.Π.Ε.	36.870,48	0,00	36.870,48		
	ΣΥΝΟΛΟ Κ.Α. 741	36.870,48	0,00	36.870,48	0,00	0,00
742	ΕΙΔΙΚΕΣ ΔΑΠΑΝΕΣ					
7425	ΛΟΙΠΕΣ ΕΙΔΙΚΕΣ ΔΑΠΑΝΕΣ	5.000,00	3.751,50	5.000,00	0,00	0,00
7425.0001	ΛΟΙΠΕΣ ΔΑΠΑΝΕΣ ΑΠΟΧΕΤΕΥΣΗΣ	5.000,00	3.751,50	5.000,00		

		ΣΥΝΟΛΟ Κ.Α. 742	5.000,00	3.751,50	5.000,00	0,00	0,00
		ΓΕΝΙΚΟ ΣΥΝΟΛΟ 74 :	41.870,48	3.751,50	41.870,48	0,00	0,00
		ΓΕΝΙΚΟ ΣΥΝΟΛΟ ΟΜΑΔΑΣ :7	11.477.482,48	13.271,70	11.462.882,48	0,00	0,00
		ΓΕΝΙΚΟ ΣΥΝΟΛΟ ΥΠΗΡΕΣΙΑΣ 25:	13.029.996,09	724.478,26	12.794.363,09	0,00	0,00
ΜΕΡΟΣ ΙΙ : ΔΑΠΑΝΕΣ							
30 : ΥΠΗΡΕΣΙΑ ΤΕΧΝΙΚΩΝ ΕΡΓΩΝ							
ΚΕΦΑΛΑΙΟ Α: ΛΕΙΤΟΥΡΓΙΚΕΣ ΔΑΠΑΝΕΣ ΧΡΗΣΗΣ							
ΚΩΔΙΚΟΣ	ΤΙΤΛΟΣ	ΠΡΟΗΓΟΥΜΕΝΟ ΟΙΚ.ΕΤΟΣ 2012		ΟΙΚ.ΕΤΟΣ 2013		ΑΥΞΟΜΕΙΩΣΕΙΣ ΒΑΣΕΙ ΑΝΑΜΟΡΦΩΣΕΩΝ	
		ΔΙΑΜΟΡΦΩΘΕΙΣ ΕΣ	ΕΝΤΑΛΘΕΙΣΕΣ ΕΩΣ 31/10/2012	ΨΗΦΙΣΘΕΙΣΕΣ ΥΠΟ ΤΟΥ Δ.Σ.	ΕΓΚΡΙΘΕΙΣΕΣ ΑΠΟ ΠΕΡΙΦΕΡΕΙΑ		
	30:ΥΠΗΡΕΣΙΑ ΤΕΧΝΙΚΩΝ ΕΡΓΩΝ						
	Σελίδα 26η		ΕΩΣ 31/10/2012	31/10/2012			
	ΟΜΑΔΑ	: 06	ΕΞΟΔΑ ΧΡΗΣΗΣ				
ΚΑΤΗΓΟΡΙΑ: 62 ΠΑΡΟΧΕΣ ΤΡΙΤΩΝ							
602	ΑΠΟΔΟΧΕΣ ΤΑΚΤΙΚΩΝ ΥΠΑΛΛΗΛΩΝ ΜΕ ΣΥΜΒΑΣΗ ΑΟΡΙΣΤΟΥ ΧΡΟΝΟΥ						
6021	ΤΑΚΤΙΚΕΣ ΑΠΟΔΟΧΕΣ (περιλαμβάνονται βασικός μισθός, δώρα εορτών, γενικά και ειδικά τακτικά επιδόματα)	0,00	0,00	63.000,00	0,00	0,00	
6021	ΤΑΚΤΙΚΕΣ ΑΠΟΔΟΧΕΣ (περιλαμβάνονται βασικός μισθός, δώρα εορτών, γενικά και ειδικά τακτικά επιδόματα)	0,00	0,00	63.000,00			
	ΣΥΝΟΛΟ Κ.Α. 602 :	0,00	0,00	63.000,00	0,00	0,00	
605	ΕΡΓΟΔΟΤΙΚΕΣ ΕΙΣΦΟΡΕΣ ΔΗΜΩΝ ΚΑΙ ΚΟΙΝΟΤΗΤΩΝ ΚΟΙΝΩΝΙΚΗΣ ΑΣΦΑΛΙΣΗΣ						
6052	ΕΡΓΟΔΟΤΙΚΕΣ ΕΙΣΦΟΡΕΣ ΥΠΑΛΛΗΛΩΝ ΜΕ ΣΥΜΒΑΣΗ ΑΟΡΙΣΤΟΥ ΧΡΟΝΟΥ	0,00	0,00	19.000,00	0,00	0,00	
6052.0001	ΙΚΑ	0,00	0,00	19.000,00			
	ΣΥΝΟΛΟ Κ.Α. 605 :	0,00	0,00	19.000,00	0,00	0,00	
	ΓΕΝΙΚΟ ΣΥΝΟΛΟ 60 :	0,00	0,00	82.000,00	0,00	0,00	
626	ΣΥΝΤΗΡΗΣΗ ΚΑΙ ΕΠΙΣΚΕΥΗ ΑΓΑΘΩΝ ΔΙΑΡΚΟΥΣ ΧΡΗΣΗΣ ΑΠΟ ΤΡΙΤΟΥΣ						
6262	ΣΥΝΤΗΡΗΣΗ ΚΑΙ ΕΠΙΣΚΕΥΗ ΛΟΙΠΩΝ ΜΟΝΙΜΩΝ ΕΓΚΑΤΑΣΤΑΣΕΩΝ (ΠΛΗΝ ΚΤΙΡΙΩΝ ΕΡΓΩΝ)	10.000,00	3.690,00	0,00	0,00	0,00	
6262.0001	ΧΡΩΜΑΤΙΣΜΟΣ ΚΑΝΟΝΙΩΝ ΚΑΙ ΠΑΓΚΑΚΙΩΝ	0,00	0,00	0,00			
6262.0002	ΕΡΓΑΣΙΕΣ ΣΥΝΤΗΡΗΣΗΣ ΚΑΝΟΝΙΩΝ ΚΑΙ ΠΕΡΙΒΑΛΛΟΝΤΟΣ ΧΩΡΟΥ	10.000,00	3.690,00	0,00			
	ΣΥΝΟΛΟ Κ.Α. 626	10.000,00	3.690,00	0,00	0,00	0,00	

ΓΕΝΙΚΟ ΣΥΝΟΛΟ 62 : 10.000,00 3.690,00 0,00 0,00 0,00

ΚΑΤΗΓΟΡΙΑ: 66 ΔΑΠΑΝΕΣ ΠΡΟΜΗΘΕΙΑΣ ΑΝΑΛΩΣΙΜΩΝ

666 ΥΛΙΚΑ ΣΥΝΤΗΡΗΣΗΣ ΚΤΙΡΙΩΝ ΚΑΙ ΕΡΓΩΝ

6662	ΥΛΙΚΑ ΣΥΝΤΗΡΗΣΗΣ ΚΑΙ ΕΠΙΣΚΕΥΗΣ ΛΟΙΠΩΝ ΕΓΚΑΤΑΣΤΑΣΕΩΝ	20.000,00	5.932,53	20.000,00	0,00	0,00
6662.0001	ΠΡΟΜΗΘΕΙΑ ΟΙΚΟΔΟΜΙΚΩΝ ΥΛΙΚΩΝ ΓΙΑ ΠΡΟΣΤΑΣΙΑ ΣΩΛΗΝΩΣΕΩΝ	5.000,00	0,00	5.000,00		
6662.0002	ΠΡΟΜΗΘΕΙΑ ΦΡΕΑΤΩΝ, ΥΛΙΚΩΝ ΟΙΚΟΔΟΜΩΝ	10.000,00	4.763,77	10.000,00		
6662.0003	ΠΡΟΜΗΘΕΙΑ ΧΡΩΜΑΤΩΝ ΚΑΙ ΛΟΙΠΩΝ ΥΛΙΚΩΝ ΣΥΝΤΗΡΗΣΗΣ	5.000,00	1.168,76	5.000,00		
	ΣΥΝΟΛΟ Κ.Α. 666	20.000,00	5.932,53	20.000,00	0,00	0,00

ΓΕΝΙΚΟ ΣΥΝΟΛΟ 66 : 20.000,00 5.932,53 20.000,00 0,00 0,00

ΓΕΝΙΚΟ ΣΥΝΟΛΟ ΟΜΑΔΑΣ :6 30.000,00 9.622,53 102.000,00 0,00 0,00

ΚΩΔΙΚΟΣ	ΤΙΤΛΟΣ	ΠΡΟΗΓΟΥΜΕΝΟ ΟΙΚ.ΕΤΟΣ 2012		ΟΙΚ.ΕΤΟΣ 2013		ΑΥΞΟΜΕΙΩΣΕΙΣ ΒΑΣΕΙ ΑΝΑΜΟΡΦΩΣΕΩΝ
		ΔΙΑΜΟΡΦΩΘΕΙΣ ΕΣ	ΕΝΤΑΛΘΕΙΣΕΣ ΕΩΣ 31/10/2012	ΨΗΦΙΣΘΕΙΣΕΣ ΥΠΟ ΤΟΥ Δ.Σ.	ΕΓΚΡΙΘΕΙΣΕΣ ΑΠΟ ΠΕΡΙΦΕΡΕΙΑ	
	30:ΥΠΗΡΕΣΙΑ ΤΕΧΝΙΚΩΝ ΕΡΓΩΝ					
	Σελίδα 27η	ΕΩΣ 31/10/2012	ΕΩΣ 31/10/2012	ΥΠΟ ΤΟΥ Δ.Σ.	ΕΓΚΡΙΘΕΙΣΕΣ ΑΠΟ ΠΕΡΙΦΕΡΕΙΑ	ΑΥΞΟΜΕΙΩΣΕΙΣ ΒΑΣΕΙ ΑΝΑΜΟΡΦΩΣΕΩΝ

ΚΕΦΑΛΑΙΟ Β: ΕΠΕΝΔΥΣΕΙΣ

ΟΜΑΔΑ : 7 ΕΠΕΝΔΥΣΕΙΣ

ΚΑΤΗΓΟΡΙΑ: 73 ΕΡΓΑ

732 ΔΑΠΑΝΕΣ ΚΑΤΑΣΚΕΥΗΣ ΠΑΓΙΩΝ (ΜΟΝΙΜΩΝ) ΕΓΚΑΤΑΣΤΑΣΕΩΝ ΚΟΙΝΗΣ ΧΡΗΣΕΩΣ

7321	ΚΤΙΡΙΑΚΕΣ ΕΓΚΑΤΑΣΤΑΣΕΙΣ ΚΟΙΝΗΣ ΧΡΗΣΗΣ	1,00	0,00	1,00	0,00	0,00
7321.0004	ΔΗΜΙΟΥΡΓΙΑ ΒΡΕΦΟΝΗΠΙΑΚΟΥ ΣΤΑΘΜΟΥ (ΕΣΠΑ)	1,00	0,00	1,00		
7323	ΟΔΟΙ-ΟΔΟΣΤΡΩΜΑΤΑ	10.000,00	0,00	0,00	0,00	0,00
7323.0005	ΚΑΤΑΣΚΕΥΗ ΠΡΟΣΤΑΤΕΥΤΙΚΟΥ ΤΟΙΧΙΟΥ ΣΤΙΣ ΠΕΡΙΟΧΕΣ ΚΑΜΙΝΙ-ΜΑΝΔΡΑΚΙ	10.000,00	0,00	0,00		
7325	ΕΓΚΑΤΑΣΤΑΣΕΙΣ ΗΛ/ΣΜΟΥ ΚΟΙΝΗΣ ΧΡΗΣΗΣ	0,00	0,00	0,00	0,00	0,00
7325.0013	ΕΠΕΚΤΑΣΗ ΗΛΕΚΤΡΟΦΩΤΙΣΜΟΥ ΣΕ ΔΗΜΟΤΙΚΑ ΚΤΙΡΙΑ,ΟΔΟΥΣ, Κ.Χ.	0,00	0,00	0,00		
7325.0014	ΕΓΚΑΤΑΣΤΑΣΗ ΦΑΝΟΣΤΑΤΩΝ ΠΑΡΑΛΙΑΚΟΥ ΔΡΟΜΟΥ	0,00	0,00	0,00		
7326	ΛΟΙΠΕΣ ΕΓΚΑΤΑΣΤΑΣΕΙΣ ΚΟΙΝΗΣ ΧΡΗΣΗΣ	2.179.502,00	1.476,00	2.115.002,00	0,00	0,00
7326.0001	ΔΙΑΜΟΡΦΩΣΗ ΣΚΟΥΠΙΔΟΤΟΠΟΥ	15.000,00	1.476,00	5.000,00		
7326.0004	ΔΙΑΜΟΡΦΩΣΗ ΑΛΣΥΛΙΟΥ ΣΤΟΝ ΟΙΚΙΣΜΟ ΚΑΜΙΝΙ	5.000,00	0,00	5.000,00		
7326.0005	ΔΙΑΜΟΡΦΩΣΗ ΠΡΟΣΒΑΣΗΣ ΠΡΟΣ ΤΟ Α' ΝΕΚΡΟΤΑΦΕΙΟ	0,00	0,00	5.000,00		
7326.0009	ΑΝΑΚΑΤΑΣΚΕΥΗ ΓΗΠΕΔΟΥ ΠΟΔΟΣΦΑΙΡΟΥ ΚΑΙ ΑΘΛΗΤΙΚΩΝ ΕΓΚΑΤΑΣΤΑΣΕΩΝ (ΟΣΚ)	1,00	0,00	1,00		
7326.0016	ΚΑΤΑΣΚΕΥΗ ΕΛΙΚΟΔΡΟΜΙΟΥ ΚΑΙ ΕΡΓΑΣΙΕΣ ΠΡΟΣΒΑΣΗΣ (ΠΕΠ)	1,00	0,00	1,00		
7326.0018	ΔΗΜΙΟΥΡΓΙΑ ΜΟΝΑΔΑΣ ΓΕΩΤΡΗΣΗΣ ΣΤΗ ΘΕΣΗ ΠΑΛΑΜΙΔΑΣ	59.500,00	0,00	0,00		

7326.0019	ΚΑΤΑΣΚΕΥΗ ΝΕΩΝ ΚΑΙ ΕΠΙΣΚΕΥΗ ΥΦΙΣΤΑΜΕΝΩΝ ΚΑΛΝΤΕΡΙΜΙΩΝ ΔΗΜΟΥ ΥΔΡΑΣ	2.100.000,00	0,00	2.100.000,00		
	ΣΥΝΟΛΟ Κ.Α. 732	2.189.503,00	1.476,00	2.115.003,00	0,00	0,00
733	ΕΠΙΣΚΕΥΕΣ ΚΑΙ ΣΥΝΤΗΡΗΣΕΙΣ ΠΑΓΙΩΝ ΕΓΚΑΤΑΣΤΑΣΕΩΝ ΚΟΙΝΗΣ ΧΡΗΣΕΩΣ					
7331	ΚΤΙΡΙΑΚΕΣ ΕΓΚΑΤΑΣΤΑΣΕΙΣ ΚΟΙΝΗΣ ΧΡΗΣΗΣ	15.001,00	15.000,00	1,00	0,00	0,00
7331.0001	ΕΠΙΣΚΕΥΕΣ - ΣΥΝΤΗΡΗΣΕΙΣ ΑΝΕΜΟΜΥΛΩΝ	1,00	0,00	1,00		
7331.0002	ΕΠΙΣΚΕΥΗ ΔΗΜΟΤΙΚΗΣ ΤΟΥΑΛΕΤΑΣ	15.000,00	15.000,00	0,00		
7333	ΟΔΟΙ - ΟΔΟΣΤΡΩΜΑΤΑ	68.000,00	0,00	105.000,00	0,00	0,00
7333.0003	ΑΝΑΚΑΤΑΣΚΕΥΗ ΤΟΙΧΙΟΥ ΑΝΤΙΣΤΗΡΙΞΗΣ ΠΛΗΣΙΟΝ Ι.Ν. ΑΓ.ΝΙΚΟΛΑΟΥ	0,00	0,00	0,00		
7333.0046	ΕΠΙΣΚΕΥΗ-ΑΝΑΚΑΤΑΣΚΕΥΗ ΣΚΑΛΟΠΑΤΙΩΝ	10.000,00	0,00	10.000,00		
7333.0047	ΕΠΙΣΚΕΥΕΣ-ΕΠΙΔΙΟΡΘΩΣΕΙΣ (ΑΡΜΟΛΟΪ) ΔΙΚΤΥΟΥ ΟΔΩΝ ΣΕ ΔΙΑΦΟΡΕΣ ΠΕΡΙΟΧΕΣ (ΟΙΚΙΣΜΟΙ)	0,00	0,00	10.000,00		
7333.0049	ΕΠΙΣΚΕΥΗ ΔΕΞΑΜΕΝΗΣ ΣΤΟ ΜΑΝΔΡΑΚΙ	38.000,00	0,00	0,00		
7333.0050	ΕΠΙΣΚΕΥΕΣ-ΕΠΙΔΙΟΡΘΩΣΕΙΣ ΔΙΚΤΥΟΥ ΟΔΩΝ ΣΕ ΠΑΡΑΛΙΑΚΟΥΣ ΔΡΟΜΟΥΣ	0,00	0,00	45.000,00		
7333.0051	ΒΕΛΤΙΩΣΗ ΒΑΤΟΤΗΤΑΣ ΜΟΝΟΠΑΤΙΩΝ	20.000,00	0,00	40.000,00		
7336	ΛΟΙΠΕΣ ΜΟΝΙΜΕΣ ΕΓΚΑΤΑΣΤΑΣΕΙΣ ΚΟΙΝΗΣ ΧΡΗΣΗΣ	62.008,50	0,00	42.008,50	0,00	0,00
7336.0003	ΚΑΘΑΡΙΣΜΟΙ ΧΕΙΜΑΡΡΩΝ	10.000,00	0,00	5.000,00		
7336.0011	ΕΡΓΑΣΙΕΣ ΑΠΟΚΟΛΛΗΣΗΣ ΕΠΙΚΥΝΔΥΝΩΝ ΒΡΑΧΩΝ ΣΤΟΝ ΠΑΡΑΛΙΑΚΟ ΔΡΟΜΟ	1,00	0,00	1,00		
7336.0043	ΕΠΙΣΤΡΩΣΗ ΠΛΑΤΕΙΩΝ-ΠΑΡΚΩΝ- Κ.Λ.Π. Κ/Χ	0,00	0,00	0,00		
7336.0045	ΕΠΙΣΚΕΥΗ ΜΑΝΔΡΑΣ ΜΠΕΗ	15.000,00	0,00	0,00		
7336.0046	ΠΛΑΚΟΣΤΡΩΣΗ ΜΕ ΚΑΛΝΤΕΡΙΜΙ ΣΤΗΝ ΠΕΡΙΟΧΗ ΑΓ. ΑΝΤΩΝΙΟΥ ΥΔΡΑΣ	37.007,50	0,00	37.007,50		
	ΣΥΝΟΛΟ Κ.Α. 733	145.009,50	15.000,00	147.009,50	0,00	0,00
ΓΕΝΙΚΟ ΣΥΝΟΛΟ 73 :		2.334.512,50	16.476,00	2.262.012,50	0,00	0,00
ΚΩΔΙΚΟΣ	ΤΙΤΛΟΣ	ΠΡΟΗΓΟΥΜΕΝΟ ΟΙΚ.ΕΤΟΣ 2012		ΟΙΚ.ΕΤΟΣ 2013		ΑΥΞΟΜΕΙ
	30:ΥΠΗΡΕΣΙΑ ΤΕΧΝΙΚΩΝ ΕΡΓΩΝ	ΔΙΑΜΟΡΦΩΘΕΙΣ	ΕΝΤΑΛΘΕΙΣΕΣ	ΨΗΦΙΣΘΕΙΣΕΣ	ΕΓΚΡΙΘ	ΩΣΕΙΣ
	Σελίδα 28η	ΕΩΣ	ΕΩΣ	ΥΠΟ ΤΟΥ Δ.Σ.	ΕΙΣΕΣ	ΒΑΣΕΙ
		ΕΩΣ 31/10/2012	31/10/2012	ΠΕΡΙΦΕ	ΑΠΟ	ΑΝΑΜΟΡ
				ΡΕΙΑ	ΦΩΣΕΩΝ	ΦΩΣΕΩΝ
ΚΑΤΗΓΟΡΙΑ: 74 ΜΕΛΕΤΕΣ, ΕΡΕΥΝΕΣ, ΠΕΙΡΑΜΑΤΙΚΕΣ ΕΡΓΑΣΙΕΣ ΚΑΙ ΕΙΔΙΚΕΣ ΔΑΠΑΝΕΣ						
741	ΜΕΛΕΤΕΣ-ΕΡΕΥΝΕΣ ΚΑΙ ΠΕΙΡΑΜΑΤΙΚΕΣ ΕΡΓΑΣΙΕΣ					
7411	ΜΕΛΕΤΕΣ ΕΡΕΥΝΕΣ ΓΙΑ ΚΑΤΑΣΚΕΥΕΣ ΚΑΙ ΕΠΕΚΤΑΣΗ ΚΤΙΡΙΩΝ	5.000,00	0,00	2.000,00	0,00	0,00
7411.0004	ΜΕΛΕΤΕΣ ΚΤΙΡΙΑΚΩΝ ΕΡΓΩΝ	5.000,00	0,00	2.000,00		
7412	ΜΕΛΕΤΕΣ ΚΑΙ ΕΡΕΥΝΕΣ ΓΙΑ ΚΑΤΑΣΚΕΥΕΣ ΚΑΙ ΕΠΕΚΤΑΣΗ ΤΕΧΝΙΚΩΝ ΕΡΓΩΝ ΠΛΗΝ ΚΤΙΡΙΩΝ	5.000,00	0,00	2.000,00	0,00	0,00
7412.0002	ΜΕΛΕΤΕΣ ΑΝΑΠΛΑΣΗΣ ΠΕΡΙΟΧΩΝ	5.000,00	0,00	2.000,00		
7413	ΛΟΙΠΕΣ ΜΕΛΕΤΕΣ	15.000,00	0,00	17.000,00	0,00	0,00

7413.0000	ΓΕΩΛΟΓΙΚΕΣ ΜΕΛΕΤΕΣ ΕΡΓΩΝ ΑΠΟΧΕΤΕΥΣΗΣ	5.000,00	0,00	2.000,00		
7413.0001	ΠΕΡΙΒΑΛΛΟΝΤΙΚΕΣ ΜΕΛΕΤΕΣ ΕΡΓΩΝ ΑΠΟΧΕΤΕΥΣΗΣ	5.000,00	0,00	2.000,00		
7413.0002	ΜΕΛΕΤΕΣ ΑΝΑΠΛΑΣΗΣ ΑΝΑΒΑΘΜΙΣΗΣ ΚΟΙΝΟΧΡΗΣΤΩΝ ΧΩΡΩΝ	5.000,00	0,00	5.000,00		
7413.0003	ΑΡΧΙΤΕΚΤΟΝΙΚΗ ΜΕΛΕΤΗ ΑΝΑΠΛΑΣΗΣ ΕΛΕΥΘΕΡΩΝ ΧΩΡΩΝ, ΜΕ ΔΙΑΔΙΚΑΣΙΑ ΠΡΟΚΥΡΗΞΗΣ ΠΑΝΕΛΛΗΝΙΟΥ ΔΙΑΓΩΝΙΣΜΟΥ	0,00	0,00	8.000,00		
ΣΥΝΟΛΟ Κ.Α. 741		25.000,00	0,00	21.000,00	0,00	0,00

ΓΕΝΙΚΟ ΣΥΝΟΛΟ 74 :

25.000,00 0,00 21.000,00 0,00 0,00

ΓΕΝΙΚΟ ΣΥΝΟΛΟ ΟΜΑΔΑΣ :7

2.359.512,50 16.476,00 2.283.012,50 0,00 0,00

ΓΕΝΙΚΟ ΣΥΝΟΛΟ ΥΠΗΡΕΣΙΑΣ 30:

2.389.512,50 26.098,53 2.385.012,50 0,00 0,00

ΜΕΡΟΣ ΙΙ : ΔΑΠΑΝΕΣ

35 : ΥΠΗΡΕΣΙΑ ΠΡΑΣΙΝΟΥ

ΚΩΔΙΚΟΣ	ΤΙΤΛΟΣ	ΠΡΟΗΓΟΥΜΕΝΟ ΟΙΚ.ΕΤΟΣ 2012		ΟΙΚ.ΕΤΟΣ 2013		ΑΥΞΟΜΕΙΩΣΕΙΣ ΒΑΣΕΙ ΑΝΑΜΟΡΦΩΣΕΩΝ
		ΔΙΑΜΟΡΦΩΘΕΙΣ ΕΣ	ΕΝΤΑΛΘΕΙΣΕΣ	ΨΗΦΙΣΘΕΙΣΕΣ ΥΠΟ ΤΟΥ Δ.Σ.	ΕΓΚΡΙΘΕΙΣΕΣ ΑΠΟ ΠΕΡΙΦΕΡΕΙΑ	
	35:ΥΠΗΡΕΣΙΑ ΠΡΑΣΙΝΟΥ					
	Σελίδα 29η	ΕΩΣ 31/10/2012	ΕΩΣ 31/10/2012			

ΚΕΦΑΛΑΙΟ Β: ΕΠΕΝΔΥΣΕΙΣ

ΟΜΑΔΑ : 7 ΕΠΕΝΔΥΣΕΙΣ

ΚΑΤΗΓΟΡΙΑ: 73 ΕΡΓΑ

ΔΑΠΑΝΕΣ ΚΑΤΑΣΚΕΥΗΣ ΠΑΓΙΩΝ (ΜΟΝΙΜΩΝ) ΕΓΚΑΤΑΣΤΑΣΕΩΝ ΚΟΙΝΗΣ ΧΡΗΣΕΩΣ

732

7326	ΛΟΙΠΕΣ ΕΓΚΑΤΑΣΤΑΣΕΙΣ ΚΟΙΝΗΣ ΧΡΗΣΗΣ	10.000,00	0,00	5.000,00	0,00	0,00
7326.0001	ΔΕΝΔΡΟΦΥΤΕΥΣΕΙΣ-ΑΝΑΔΑΣΩΣΕΙΣ	10.000,00	0,00	5.000,00		
ΣΥΝΟΛΟ Κ.Α. 732		10.000,00	0,00	5.000,00	0,00	0,00

ΕΠΙΣΚΕΥΕΣ ΚΑΙ ΣΥΝΤΗΡΗΣΕΙΣ ΠΑΓΙΩΝ ΕΓΚΑΤΑΣΤΑΣΕΩΝ ΚΟΙΝΗΣ ΧΡΗΣΕΩΣ

733

7336	ΛΟΙΠΕΣ ΜΟΝΙΜΕΣ ΕΓΚΑΤΑΣΤΑΣΕΙΣ ΚΟΙΝΗΣ ΧΡΗΣΗΣ	47.500,00	8.617,50	10.000,00	0,00	0,00
7336.0001	ΔΗΜΙΟΥΡΓΙΑ-ΣΥΝΤΗΡΗΣΗ ΚΗΠΑΡΙΩΝ ΑΛΣΥΛΙΩΝ	10.000,00	0,00	5.000,00		
7336.0002	ΔΙΑΝΟΙΞΗ ΑΝΤΙΠΥΡΙΚΩΝ ΖΩΝΩΝ ΣΧΕΔΙΑΣΜΟΣ ΚΑΙ ΑΝΑΠΤΥΞΗ ΠΕΡΙΟΧΩΝ	20.000,00	0,00	5.000,00		
7336.0003	ΠΕΖΟΠΟΡΙΚΟΥ ΕΝΔΙΑΦΕΡΟΝΤΟΣ	17.500,00	8.617,50	0,00		

	ΣΥΝΟΛΟ Κ.Α. 733	47.500,00	8.617,50	10.000,00	0,00	0,00
	ΓΕΝΙΚΟ ΣΥΝΟΛΟ 73 :	57.500,00	8.617,50	15.000,00	0,00	0,00
	ΓΕΝΙΚΟ ΣΥΝΟΛΟ ΟΜΑΔΑΣ :7	57.500,00	8.617,50	15.000,00	0,00	0,00
	ΓΕΝΙΚΟ ΣΥΝΟΛΟ ΥΠΗΡΕΣΙΑΣ 35:	57.500,00	8.617,50	15.000,00	0,00	0,00
ΜΕΡΟΣ ΙΙ : ΔΑΠΑΝΕΣ						
70 : ΛΟΙΠΕΣ ΥΠΗΡΕΣΙΕΣ						
ΚΕΦΑΛΑΙΟ Α: ΛΕΙΤΟΥΡΓΙΚΕΣ ΔΑΠΑΝΕΣ ΧΡΗΣΗΣ						
ΚΩΔΙΚΟΣ	ΤΙΤΛΟΣ	ΠΡΟΗΓΟΥΜΕΝΟ ΟΙΚ.ΕΤΟΣ 2012		ΟΙΚ.ΕΤΟΣ 2013		
	70:ΛΟΙΠΕΣ ΥΠΗΡΕΣΙΕΣ	ΔΙΑΜΟΡΦΩΘΕΙΣ	ΕΝΤΑΛΘΕΙΣΕΣ	ΨΗΦΙΣΘΕΙΣΕΣ	ΕΓΚΡΙΘΕΙΣΕΣ	ΑΥΞΟΜΕΙΩΣΕΙΣ
	Σελίδα 30η	ΕΩΣ	ΕΩΣ	ΥΠΟ ΤΟΥ Δ.Σ.	ΑΠΟ ΠΕΡΙΦΕΡΕΙΑ	ΒΑΣΕΙ ΑΝΑΜΟΡΦΩΣΕΩΝ
	ΟΜΑΔΑ	: 06 ΕΞΟΔΑ ΧΡΗΣΗΣ				
ΚΑΤΗΓΟΡΙΑ: 60 ΑΜΟΙΒΕΣ ΚΑΙ ΕΞΟΔΑ ΠΡΟΣΩΠΙΚΟΥ						
	ΑΠΟΔΟΧΕΣ ΥΠΑΛΛΗΛΩΝ ΕΙΔΙΚΩΝ ΘΕΣΕΩΝ					
603	ΤΑΚΤΙΚΕΣ ΑΠΟΔΟΧΕΣ (περιλαμβάνονται βασικός μισθός, δώρα εορτών,γενικά και ειδικά τακτικά επιδόματα)	15.000,00	2.833,28	12.500,00	0,00	0,00
6031	6031.0001 ΑΜΟΙΒΕΣ ΥΠΑΛΛΗΛΩΝ ΜΕ ΣΥΜΒΑΣΗ ΕΡΓΟΥ	15.000,00	2.833,28	12.500,00		
	ΣΥΝΟΛΟ Κ.Α. 603 :	15.000,00	2.833,28	12.500,00	0,00	0,00
	ΓΕΝΙΚΟ ΣΥΝΟΛΟ 60 :	15.000,00	2.833,28	12.500,00	0,00	0,00
ΚΑΤΗΓΟΡΙΑ: 61 ΑΜΟΙΒΕΣ ΑΙΡΕΤΩΝ ΚΑΙ ΤΡΙΤΩΝ						
	616 ΛΟΙΠΕΣ ΑΜΟΙΒΕΣ ΚΑΙ ΕΞΟΔΑ ΤΡΙΤΩΝ					
6162	ΛΟΙΠΑ ΕΞΟΔΑ ΤΡΙΤΩΝ	0,00	0,00	3.000,00	0,00	0,00
6162	ΛΟΙΠΑ ΕΞΟΔΑ ΤΡΙΤΩΝ	0,00	0,00	3.000,00		
	ΣΥΝΟΛΟ Κ.Α. 616	0,00	0,00	3.000,00	0,00	0,00
	ΓΕΝΙΚΟ ΣΥΝΟΛΟ 61 :	0,00	0,00	3.000,00	0,00	0,00
ΚΑΤΗΓΟΡΙΑ: 62 ΠΑΡΟΧΕΣ ΤΡΙΤΩΝ						
	625 ΑΣΦΑΛΙΣΤΡΑ					
6253	ΑΣΦΑΛΙΣΤΡΑ ΜΕΤΑΦΟΡΙΚΩΝ ΜΕΣΩΝ	1.000,00	0,00	2.000,00	0,00	0,00
6253	ΑΣΦΑΛΙΣΤΡΑ ΜΕΤΑΦΟΡΙΚΩΝ ΜΕΣΩΝ	1.000,00	0,00	2.000,00		
	ΣΥΝΟΛΟ Κ.Α. 625	1.000,00	0,00	2.000,00	0,00	0,00
	ΣΥΝΤΗΡΗΣΗ ΚΑΙ ΕΠΙΣΚΕΥΗ ΑΓΑΘΩΝ ΔΙΑΡΚΟΥΣ ΧΡΗΣΗΣ ΑΠΟ ΤΡΙΤΟΥΣ					
626	ΣΥΝΤΗΡΗΣΗ ΚΑΙ ΕΠΙΣΚΕΥΗ ΜΕΤΑΦΟΡΙΚΩΝ ΜΕΣΩΝ	10.500,00	5.769,86	5.000,00	0,00	0,00
6263	6263.0001 ΣΥΝΤΗΡΗΣΗ ΑΥΤΟΚΙΝΗΤΩΝ ΠΥΡΑΣΦΑΛΕΙΑΣ	10.500,00	5.769,86	5.000,00		
	ΣΥΝΟΛΟ Κ.Α. 626	10.500,00	5.769,86	5.000,00	0,00	0,00
	ΓΕΝΙΚΟ ΣΥΝΟΛΟ 62 :	11.500,00	5.769,86	7.000,00	0,00	0,00

ΚΑΤΗΓΟΡΙΑ: 66 ΔΑΠΑΝΕΣ ΠΡΟΜΗΘΕΙΑΣ ΑΝΑΛΩΣΙΜΩΝ

664 ΚΑΥΣΙΜΑ ΚΑΙ ΛΙΠΑΝΤΙΚΑ

6641	ΠΡΟΜΗΘΕΙΑ ΚΑΥΣΙΜΩΝ ΚΑΙ ΛΙΠΑΝΤΙΚΩΝ ΓΙΑ ΚΙΝΗΣΗ ΜΕΤΑΦΟΡΙΚΩΝ ΜΕΣΩΝ	5.000,00	1.697,60	5.000,00	0,00	0,00
6641	ΠΡΟΜΗΘΕΙΑ ΚΑΥΣΙΜΩΝ ΚΑΙ ΛΙΠΑΝΤΙΚΩΝ ΜΕΣΩΝ ΓΙΑ ΚΙΝΗΣΗ ΜΕΤΑΦΟΡΙΚΩΝ ΜΕΣΩΝ	5.000,00	1.697,60	5.000,00		
	ΣΥΝΟΛΟ Κ.Α. 664	5.000,00	1.697,60	5.000,00	0,00	0,00

665 ΥΛΙΚΟ ΕΚΤΥΠΩΤΙΚΩΝ, ΤΥΠΟΓΡΑΦΙΚΩΝ, ΒΙΒΛΙΟΔΕΤΙΚΩΝ ΚΑΙ ΛΟΙΠΩΝ ΕΡΓΑΣΙΩΝ

6654	ΠΡΟΜΗΘΕΙΑ ΛΟΙΠΟΥ ΥΛΙΚΟΥ	15.000,00	8.530,61	15.000,00	0,00	0,00
6654.0001	ΠΡΟΜΗΘΕΙΑ ΕΙΔΩΝ ΠΥΡΟΠΡΟΣΤΑΣΙΑΣ	15.000,00	8.530,61	15.000,00		
	ΣΥΝΟΛΟ Κ.Α. 665	15.000,00	8.530,61	15.000,00	0,00	0,00

667 ΑΝΤΑΛΛΑΚΤΙΚΑ ΜΗΧΑΝΙΚΟΥ ΚΑΙ ΛΟΙΠΟΥ ΕΞΟΠΛΙΣΜΟΥ

6671	ΑΝΤΑΛΛΑΚΤΙΚΑ ΜΕΤΑΦΟΡΙΚΩΝ ΜΕΣΩΝ	2.000,00	0,00	3.000,00	0,00	0,00
6671	ΑΝΤΑΛΛΑΚΤΙΚΑ ΜΕΤΑΦΟΡΙΚΩΝ ΜΕΣΩΝ	2.000,00	0,00	3.000,00		
	ΣΥΝΟΛΟ Κ.Α. 667	2.000,00	0,00	3.000,00	0,00	0,00

669 ΛΟΙΠΕΣ ΠΡΟΜΗΘΕΙΕΣ

6699	ΛΟΙΠΕΣ ΠΡΟΜΗΘΕΙΕΣ	0,00	0,00	8.000,00	0,00	0,00
6699.0001	ΠΡΟΜΗΘΕΙΑ ΠΥΡΟΣΒΕΣΤΗΡΩΝ Κ.ΛΠ. ΕΙΔΩΝ	0,00	0,00	8.000,00		
	ΣΥΝΟΛΟ Κ.Α. 669	0,00	0,00	8.000,00	0,00	0,00

ΓΕΝΙΚΟ ΣΥΝΟΛΟ 66 : 22.000,00 10.228,21 31.000,00 0,00 0,00

ΓΕΝΙΚΟ ΣΥΝΟΛΟ ΟΜΑΔΑΣ :6 48.500,00 18.831,35 53.500,00 0,00 0,00

ΚΕΦΑΛΑΙΟ Β: ΕΠΕΝΔΥΣΕΙΣ

ΟΜΑΔΑ : 7 ΕΠΕΝΔΥΣΕΙΣ

ΚΑΤΗΓΟΡΙΑ: 73 ΕΡΓΑ

733 ΕΠΙΣΚΕΥΕΣ ΚΑΙ ΣΥΝΤΗΡΗΣΕΙΣ ΠΑΓΙΩΝ ΕΓΚΑΤΑΣΤΑΣΕΩΝ ΚΟΙΝΗΣ ΧΡΗΣΕΩΣ

7336	ΛΟΙΠΕΣ ΜΟΝΙΜΕΣ ΕΓΚΑΤΑΣΤΑΣΕΙΣ ΚΟΙΝΗΣ ΧΡΗΣΗΣ	6.000,00	0,00	0,00	0,00	0,00
7336.0001	ΤΟΠΟΘΕΤΗΣΗ ΚΑΙ ΠΡΟΜΗΘΕΙΑ ΠΙΝΑΚΙΔΩΝ ΟΔΙΚΗΣ ΣΗΜΑΝΣΗΣ	6.000,00	0,00	0,00		
	ΣΥΝΟΛΟ Κ.Α. 733	6.000,00	0,00	0,00	0,00	0,00

ΓΕΝΙΚΟ ΣΥΝΟΛΟ 73 : 6.000,00 0,00 0,00 0,00 0,00

ΓΕΝΙΚΟ ΣΥΝΟΛΟ ΟΜΑΔΑΣ :7 6.000,00 0,00 0,00 0,00 0,00

ΓΕΝΙΚΟ ΣΥΝΟΛΟ ΥΠΗΡΕΣΙΑΣ 70: 54.500,00 18.831,35 53.500,00 0,00 0,00

ΓΕΝΙΚΟ ΣΥΝΟΛΟ ΕΞΟΔΩΝ 20.914.155,22 2.372.061,78 21.806.359,63 0,00 0,00

ΣΥΝΟΠΤΙΚΟΣ ΠΙΝΑΚΑΣ
ΕΞΟΔΩΝ
Οικονομικού Έτους
2013

ΚΩΔΙΚΟΣ	ΤΙΤΛΟΣ	ΠΡΟΗΓΟΥΜΕΝΟ ΟΙΚ.ΕΤΟΣ		ΟΙΚ.ΕΤΟΣ 2013
		2012	2012	2013
		ΔΙΑΜΟΡΦΩΘΕΙΣΣΕΣ	ΕΝΤΑΛΘΕΙΣΣΕΣ	ΨΗΦΙΣΘΕΙΣΣΕΣ
		ΕΩΣ 31/10/2012	31/10/2012	ΥΠΟ ΤΟΥ Δ.Σ.
ΠΙΝΑΚΑΣ 1				
ΑΝΑΚΕΦΑΛΑΙΩΣΗ				
6	ΕΞΟΔΑ	4.141.064,09	1.958.003,09	3.419.880,69
60	ΑΜΟΙΒΕΣ ΚΑΙ ΕΞΟΔΑ ΠΡΟΣΩΠΙΚΟΥ	713.900,00	464.930,55	577.000,00
61	ΑΜΟΙΒΕΣ ΑΙΡΕΤΩΝ & ΤΡΙΤΩΝ	711.438,61	145.380,01	600.078,61
62	ΠΑΡΟΧΕΣ ΤΡΙΤΩΝ	1.009.838,00	618.267,15	785.750,00
63	ΦΟΡΟΙ ΤΕΛΗ	43.300,00	2.545,00	81.000,00
64	ΛΟΙΠΑ ΓΕΝΙΚΑ ΕΞΟΔΑ	1.026.509,99	584.605,87	753.377,00
65	ΠΛΗΡΩΜΕΣ ΓΙΑ ΤΗΝ ΕΞΥΠΗΡΕΤΗΣΗ ΔΗΜΟΣΙΑΣ ΠΙΣΤΕΩΣ	105.000,00	0,00	105.000,00
66	ΔΑΠΑΝΕΣ ΠΡΟΜΗΘΕΙΑΣ ΑΝΑΛΩΣΙΜΩΝ	228.412,00	101.308,31	154.900,00
67	ΠΛΗΡΩΜΕΣ ΜΕΤΑΒΙΒΑΣΕΙΣ ΣΕ ΤΡΙΤΟΥΣ	278.165,49	40.846,20	337.775,08
68	ΛΟΙΠΑ ΕΞΟΔΑ	24.500,00	120,00	25.000,00
7	ΕΠΕΝΔΥΣΕΙΣ	14.234.494,98	116.297,08	13.991.394,98
71	ΑΓΟΡΕΣ ΚΤΙΡΙΩΝ ΤΕΧΝΙΚΩΝ ΕΡΓΩΝ ΚΑΙ ΠΡΟΜΗΘΕΙΕΣ ΠΑΓΙΩΝ	59.000,00	16.436,68	56.000,00
73	ΕΡΓΑ	14.048.624,50	61.108,90	13.872.524,50
74	ΜΕΛΕΤΕΣ ΕΡΕΥΝΕΣ ΠΕΙΡΑΜΑΤΙΚΕΣ ΕΡΓΑΣΙΕΣ ΚΑΙ ΕΙΔΙΚΕΣ ΔΑΠΑΝΕΣ	66.870,48	3.751,50	62.870,48
75	ΤΕΛΟΣ ΠΑΓΙΑΣ ΕΠΕΝΔΥΣΗΣ (ΣΥΜΜΕΤΟΧΕΣ ΣΕ ΕΠΙΧΕΙΡΗΣΕΙΣ)	60.000,00	35.000,00	0,00
8	ΠΛΗΡΩΜΕΣ Π.Ο.Ε. ΑΠΟΔΟΣΕΙΣ ΚΑΙ ΠΡΟΒΛΕΨΕΙΣ	2.495.442,55	297.761,61	4.315.034,58
81	ΠΛΗΡΩΜΕΣ Π.Ο.Ε.	2.305.662,41	294.542,66	2.542.610,48
82	ΑΠΟΔΟΣΕΙΣ	189.780,14	3.218,95	141.112,14
85	ΠΡΟΒΛΕΨΕΙΣ ΜΗ ΕΙΣΠΡΑΞΗΣ	0,00	0,00	1.631.311,96
9	ΑΠΟΘΕΜΑΤΙΚΟ	43.153,60	0,00	80.049,38
	ΣΥΝΟΛΟ	20.914.155,22	2.372.061,78	21.806.359,63
ΚΩΔΙΚΟΣ	ΤΙΤΛΟΣ	ΠΡΟΗΓΟΥΜΕΝΟ ΟΙΚ.ΕΤΟΣ		ΟΙΚ.ΕΤΟΣ 2012
		2011	2011	2012
		ΔΙΑΜΟΡΦΩΘΕΙΣΣΕΣ	ΕΝΤΑΛΘΕΙΣΣΕΣ	ΨΗΦΙΣΘΕΙΣΣΕΣ
		ΕΩΣ 31/10/2011	31/10/2011	ΥΠΟ ΤΟΥ Δ.Σ.
ΠΙΝΑΚΑΣ 2				
ΣΥΝΟΛΑ ΑΝΑ ΥΠΗΡΕΣΙΑ				
00	ΓΕΝΙΚΕΣ ΥΠΗΡΕΣΙΕΣ	1.108.975,48	369.439,20	915.275,08
10	ΟΙΚΟΝΟΜΙΚΕΣ ΔΙΟΙΚΗΤΙΚΕΣ ΥΠΗΡΕΣΙΕΣ	530.775,00	175.461,11	443.875,00
15	ΥΠΗΡΕΣΙΕΣ ΠΟΛΙΤΙΣΜΟΥ ΑΘΛΗΤΙΣΜΟΥ ΚΟΙΝΩΝΙΚΗΣ ΠΟΛΙΤΙΚΗΣ	234.900,00	92.234,32	129.750,00
20	ΥΠΗΡΕΣΙΕΣ ΚΑΘΑΡΙΟΤΗΤΑΣ ΚΑΙ ΗΛΕΚΤΡΟΦΩΤΙΣΜΟΥ	969.400,00	659.139,90	674.500,00

25	ΥΠΗΡΕΣΙΕΣ ΥΔΡΕΥΣΗΣ ΑΡΔΕΥΣΗΣ & ΑΠΟΧΕΤΕΥΣΗΣ	13.029.996,09	724.478,26	12.794.363,09
30	ΥΠΗΡΕΣΙΑ ΤΕΧΝΙΚΩΝ ΕΡΓΩΝ	2.389.512,50	26.098,53	2.385.012,50
35	ΥΠΗΡΕΣΙΕΣ ΠΡΑΣΙΝΟΥ	57.500,00	8.617,50	15.000,00
40	ΥΠΗΡΕΣΙΑ ΠΟΛΕΟΔΟΜΙΑΣ	0,00	0,00	0,00
45	ΥΠΗΡΕΣΙΕΣ ΝΕΚΡΟΤΑΦΕΙΩΝ	0,00	0,00	0,00
50	ΔΗΜΟΤΙΚΗ ΑΣΤΥΝΟΜΙΑ	0,00	0,00	0,00
70	ΛΟΙΠΕΣ ΥΠΗΡΕΣΙΕΣ	54.500,00	18.831,35	53.500,00
	ΟΜΑΔΑ 8	2.495.442,55	297.761,61	4.315.034,58
	ΟΜΑΔΑ 9	43.153,60	0,00	80.049,38
	Σ Υ Ν Ο Λ Α	20.914.155,22	2.372.061,78	21.806.359,63

Συνολικά Μεγέθη Οικονομικού Έτους 2013

**ΣΥΝΟΛΙΚΑ ΜΕΓΕΘΗ ΠΡΟΫΠΟΛΟΓΙΣΜΟΥ ΕΣΟΔΩΝ - ΕΞΟΔΩΝ
ΟΙΚΟΝΟΜΙΚΟ ΕΤΟΣ 2013**

	ΠΡΟΫΠΟΛΟΓΙΣΜΟΣ 2012		ΠΡΟΫΠΟΛΟΓΙΣΜΟΣ 2013
	ΑΡΧΙΚΟΣ	ΟΠΩΣ ΔΙΑΜΟΡΦΩΘΗΚΕ 31/10/2012	
ΕΣΟΔΑ	8.366.107,38	20.914.155,22	21.806.359,63
ΣΥΝΟΛΟ	8.366.107,38	20.914.155,22	21.806.359,63
ΕΞΟΔΑ	8.308.131,58	20.871.001,62	21.726.310,25
ΑΠΟΘΕΜΑΤΙΚΟ	57.975,80	43.153,60	80.049,38
ΣΥΝΟΛΟ	8.366.107,38	20.914.155,22	21.806.359,63

ΣΥΝΘΕΣΗ ΔΗΜΟΤΙΚΟΥ ΣΥΜΒΟΥΛΙΟΥ

- 1. ΒΟΥΛΓΑΡΗΣ ΑΝΑΡΓΥΡΟΣ**
- 2. ΒΟΥΛΓΑΡΗΣ ΙΩΑΝΝΗΣ**
- 3. ΓΙΑΝΝΙΜΠΑ – ΜΕΘΕΝΙΤΗ ΕΛΕΝΗ**
- 4. ΓΙΩΡΓΑΣ ΕΥΣΤΑΘΙΟΣ**
- 5. ΔΑΣΚΑΛΑΚΗ ΠΑΝΑΓΙΟΥΛΑ**
- 6. ΚΟΥΚΟΥΔΑΚΗΣ ΝΙΚΟΛΑΟΣ**
- 7. ΛΟΥΛΟΥ ΛΟΥΚΙΑ**
- 8. ΜΑΡΚΑΝΤΩΝΗΣ ΠΑΝΑΓΙΩΤΗΣ**
- 9. ΜΑΥΡΟΜΑΤΗ ΑΝΑΣΤΑΣΙΑ**
- 10. ΜΑΥΡΟΣ ΕΛΕΥΘΕΡΙΟΣ**
- 11. ΜΑΥΡΟΥΔΑΚΟΣ ΑΝΑΣΤΑΣΙΟΣ**
- 12. ΜΕΡΤΖΑΝΗΣ ΑΘΑΝΑΣΙΟΣ**
- 13. ΠΑΣΤΟΣ ΙΩΑΝΝΗΣ**
- 14. ΡΑΠΠΑ – ΚΑΛΥΒΑ ΣΤΑΤΥΡΩ**
- 15. ΣΩΤΗΡΟΠΟΥΛΟΣ ΑΝΑΣΤΑΣΙΟΣ**
- 16. ΤΣΑΚΙΡΗΣ ΕΜΜΑΝΟΥΗΛ**